

**MARCHÉ DE TRAVAUX
PROCÉDURE OUVERTE /
OPDRACHT VOOR WERKEN
OPENBARE PROCEDURE**

CAHIER DES CHARGES / BESTEK

CLAUSES TECHNIQUES / TECHNISCHE CLAUSULES

**Marché de travaux portant sur la construction d'un immeuble à plusieurs fonctions
sis avenue De Roovere 9 à Molenbeek-Saint-Jean
dans le cadre du Contrat de Quartier Durable "Autour du Parc de l'Ouest".
Opération 1.1 Centre de Quartier Ouest. /
Opdracht voor werken betreffende de bouw van een gebouw met verschillende functies,
gelegen De Rooverelaan 9 te Sint-Jans-Molenbeek
in het kader van het Duurzaam Wijkcontract 'Rondom Westpark'.
Operatie 1.1.Wijkcentrum West.**

**1. Architecture : Métré détaillé - illustrations /
1. Architectuur : Gedetailleerde meetstaat - illustraties**

REFERENCE

DIDU-ROO0009_001_CDC21.009

Pouvoir Adjudicateur:

Administration Communale de Molenbeek-Saint-Jean
Rue du Comte de Flandre, 20 - 1080 Molenbeek-Saint-Jean
Département Infrastructures et Développement Urbain



Numero page	Ensemble Détail	Titre de la planche	Titel ven het bord	Date d'émission
<i>Paginanummer</i>	<i>Detail Familie</i>			<i>Datum van uitgave</i>
<i>Numero page</i>	<i>S. N° du Plan#</i>	<i>S. Titre plan fr</i>	<i>S. Titre plan nl</i>	<i>S. Date/initiale</i>
ILLU_MTR_00	LISTE	Liste des illustrations	Lijst met illustraties	02/08/2021
ILLU_MTR_00 BIS	LISTE	Liste des illustrations	Lijst met illustraties	02/08/2021
ILLU_MTR_01	ILLU_MTR_A	Illustration MTR A_Ébrasements - Menuiseries extérieures_1	Illustratie MTR A_Dagstukken – Buitenschrijnwerken_1	02/08/2021
ILLU_MTR_02	ILLU_MTR_A	Illustration MTR A_Ébrasements - Menuiseries extérieures_2	Illustratie MTR A_Dagstukken – Buitenschrijnwerken_2	02/08/2021
ILLU_MTR_03	ILLU_MTR_A	Illustration MTR A_Seuils et tablettes- Menuiseries extérieures_1	Illustratie MTR A_Dorpels en vensterbekleding- Buitenschrijnwerken_1	02/08/2021
ILLU_MTR_04	ILLU_MTR_A	Illustration MTR A_Seuils et tablettes- Menuiseries extérieures_2	Illustratie MTR A_Dorpels en vensterbekleding- Buitenschrijnwerken_2	02/08/2021
ILLU_MTR_05	ILLU_MTR_A	Illustration MTR A_Éléments de façade et toiture_1	Illustratie MTR A_Gevel en dak elementen_1	02/08/2021
ILLU_MTR_06	ILLU_MTR_A	Illustration MTR A_Éléments de façade et toiture_2	Illustratie MTR A_Gevel en dak elementen_2	02/08/2021
ILLU_MTR_07	ILLU_MTR_A-D	Illustration MTR A-D_Murs extérieurs et intérieurs_ PL 99	Illustratie MTR A-D_Buiten en binnen wanden_ PL 99	02/08/2021
ILLU_MTR_08	ILLU_MTR_A-D	Illustration MTR A-D_Murs extérieurs et intérieurs_ PL 100	Illustratie MTR A-D_Buiten en binnen wanden_ PL 100	02/08/2021
ILLU_MTR_09	ILLU_MTR_A-D	Illustration MTR A-D_Murs extérieurs et intérieurs_ PL 101	Illustratie MTR A-D_Buiten en binnen wanden_ PL 101	02/08/2021
ILLU_MTR_10	ILLU_MTR_A-D	Illustration MTR A-D_Murs extérieurs et intérieurs_ PL 102	Illustratie MTR A-D_Buiten en binnen wanden_ PL 102	02/08/2021
ILLU_MTR_11	ILLU_MTR_A-D	Illustration MTR A-D_Murs extérieures et intérieurs_PL 103	Illustratie MTR A-D_Buiten en binnen wanden_ PL 103	02/08/2021
ILLU_MTR_12	ILLU_MTR_A-D	Illustration MTR A-D_Murs extérieures et intérieurs_PL 104	Illustratie MTR A-D_Buiten en binnen wanden_ PL 104	02/08/2021
ILLU_MTR_13	ILLU_MTR_A-D	Illustration MTR A-D_Murs extérieures et intérieurs_PL TT	Illustratie MTR A-D_Buiten en binnen wanden_ PL TT	02/08/2021
ILLU_MTR_14	ILLU_MTR_A-D	Illustration MTR A-D_Description Murs et cloisons	Illustratie MTR A-D_Omschrijving Buiten en binnen wanden	02/08/2021
ILLU_MTR_15	ILLU_MTR_A-D	Illustration MTR A-D_Description Murs et cloisons	Illustratie MTR A-D_Omschrijving Buiten en binnen wanden	02/08/2021
ILLU_MTR_16	ILLU_MTR_D	Illustration MTR D_Finitions murs intérieurs_PL 99	Illustratie MTR D_Afwerkingen binnen wanden_PL 99	02/08/2021
ILLU_MTR_17	ILLU_MTR_D	Illustration MTR D_Finitions murs intérieurs_PL 100	Illustratie MTR D_Afwerkingen binnen wanden_PL 100	02/08/2021
ILLU_MTR_18	ILLU_MTR_D	Illustration MTR D_Finitions murs intérieurs_PL 101	Illustratie MTR D_Afwerkingen binnen wanden_PL 101	02/08/2021
ILLU_MTR_19	ILLU_MTR_D	Illustration MTR D_Finitions murs intérieurs_PL 102_ bloc principal	Illustratie MTR D_Afwerkingen binnen wanden_PL 102_ hoofdblok	02/08/2021
ILLU_MTR_20	ILLU_MTR_D	Illustration MTR D_Finitions murs intérieurs_PL 102_ salle de sport	Illustratie MTR D_Afwerkingen binnen wanden_PL 102_ sportzaal	02/08/2021
ILLU_MTR_21	ILLU_MTR_D	Illustration MTR D_Finitions murs intérieurs_PL 103_ bloc principal	Illustratie MTR D_Afwerkingen binnen wanden_PL 103_ hoofdblok	02/08/2021

Élévation ouest / Oost aanzicht

De manière générale, les plans de détails sont faits sur base d'une localisation précise, mais sont valables pour l'ensemble des cas de figures similaires auxquels ils peuvent s'appliquer.
 De detailplannen werden over het algemeen opgesteld op basis van een welbepaalde situatie, maar gelden voor alle soortgelijke situaties waarop ze toegepast kunnen worden.
 Les détails sont des détails de principe. Les détails d'exécution sont à fournir par l'entrepreneur général pour approbation de la direction des travaux.
 De details zijn principe details. De uitvoeringsdetails moeten door de algemene aannemer ter goedkeuring voorgelegd worden aan de directie der werken.
 Alle afmetingen en passen vermeld op dit plan zijn louter indicatief en dienen ter plaatse gecontroleerd te worden door de aannemer.

Toutes les cotes et niveaux renseignés sur les plans sont donnés à titre indicatif et sont à vérifier sur place par l'entrepreneur - Alle afmetingen en passen vermeld op dit plan zijn louter indicatief en dienen ter plaatse gecontroleerd te worden door de aannemer.



DOSSIER POUR LE MARCHÉ DE TRAVAUX / DOSSIER VOOR DE OPDRACHT VOOR WERKEN
 Liste des illustrations
 Lijst met illustraties
ROOVERE
DIDU-ROO0009_001_CDC21.009

Echelle/Schaal :
 Date d'émission/Verzindings Datum : **02/08/21**

Ind. Date-Datum Modification - Wijziging

ILLU_MTR_00

LISTE

Numero page	Ensemble Détail	Titre de la planche	Titel ven het bord	Date d'émission
<i>Paginanummer</i>	<i>Detail Familie</i>			<i>Datum van uitgave</i>
<i>Numero page</i>	<i>S N° du Plan#</i>	<i>S Titre plan fr</i>	<i>S Titre plan nl</i>	<i>S DateInitiale</i>
ILLU_MTR_22	ILLU_MTR_D	Illustration MTR D_Finitions murs intérieurs_PL 103_salle de sport	Illustratie MTR D_Afwerkingen binnen wanden_PL 103_sportzaal	02/08/2021
ILLU_MTR_23	ILLU_MTR_D	Illustration MTR D_Finitions murs intérieurs_PL 104	Illustratie MTR D_Afwerkingen binnen wanden_PL 104	02/08/2021
ILLU_MTR_24	ILLU_MTR_D	Illustration MTR D_Finitions du sol_PL 99	Illustratie MTR D_Grond afwerkingen_PL 99	02/08/2021
ILLU_MTR_25	ILLU_MTR_D	Illustration MTR D_Finitions du sol_PL 100	Illustratie MTR D_Grond afwerkingen_PL 100	02/08/2021
ILLU_MTR_26	ILLU_MTR_D	Illustration MTR D_Finitions du sol_PL 101	Illustratie MTR D_Grond afwerkingen_PL 101	02/08/2021
ILLU_MTR_27	ILLU_MTR_D	Illustration MTR D_Finitions du sol_PL 102	Illustratie MTR D_Grond afwerkingen_PL 102	02/08/2021
ILLU_MTR_28	ILLU_MTR_D	Illustration MTR D_Finitions du sol_PL 103	Illustratie MTR D_Grond afwerkingen_PL 103	02/08/2021
ILLU_MTR_29	ILLU_MTR_D	Illustration MTR D_Finitions du sol_PL 104	Illustratie MTR D_Grond afwerkingen_PL 104	02/08/2021
ILLU_MTR_30	ILLU_MTR_F	Illustration MTR F_Finitions de plafond_PL 99	Illustratie MTR F_Plafond afwerkingen_PL99	02/08/2021
ILLU_MTR_31	ILLU_MTR_F	Illustration MTR F_Finitions de plafond_PL 100	Illustratie MTR F_Plafond afwerkingen_PL100	02/08/2021
ILLU_MTR_32	ILLU_MTR_F	Illustration MTR F_Finitions de plafond_PL 101	Illustratie MTR F_Plafond afwerkingen_PL101	02/08/2021
ILLU_MTR_33	ILLU_MTR_F	Illustration MTR F_Finitions de plafond_PL 102	Illustratie MTR F_Plafond afwerkingen_PL102	02/08/2021
ILLU_MTR_34	ILLU_MTR_F	Illustration MTR F_Finitions de plafond_PL 103	Illustratie MTR F_Plafond afwerkingen_PL103	02/08/2021
ILLU_MTR_35	ILLU_MTR_F	Illustration MTR F_Finitions de plafond_PL 104	Illustratie MTR F_Plafond afwerkingen_PL104	02/08/2021
ILLU_MTR_36	ILLU_MTR_F	Illustration MTR F_Finitions de faux-plafond_PL 99	Illustratie MTR F_Afwerkingen verlagde plafonds_PL99	02/08/2021
ILLU_MTR_37	ILLU_MTR_F	Illustration MTR F_Finitions de faux-plafond_PL 100	Illustratie MTR F_Afwerkingen verlagde plafonds_PL100	02/08/2021
ILLU_MTR_38	ILLU_MTR_F	Illustration MTR F_Finitions de faux-plafond_PL 101	Illustratie MTR F_Afwerkingen verlagde plafonds_PL101	02/08/2021
ILLU_MTR_39	ILLU_MTR_F	Illustration MTR F_Finitions de faux-plafond_PL 102_bloc principal	Illustratie MTR F_Afwerkingen verlagde plafonds_PL102_hoofdblok	02/08/2021
ILLU_MTR_40	ILLU_MTR_F	Illustration MTR F_Finitions de faux-plafond_PL 102_salle de sport	Illustratie MTR F_Afwerkingen verlagde plafonds_PL102_sportzaal	02/08/2021
ILLU_MTR_41	ILLU_MTR_F	Illustration MTR F_Finitions de faux-plafond_PL 103_bloc principal	Illustratie MTR F_Afwerkingen verlagde plafonds_PL103_hoofdblok	02/08/2021
ILLU_MTR_42	ILLU_MTR_F	Illustration MTR F_Finitions de faux-plafond_PL 103_salle de sport	Illustratie MTR F_Afwerkingen verlagde plafonds_PL103_sportzaal	02/08/2021
ILLU_MTR_43	ILLU_MTR_F	Illustration MTR F_Finitions de faux-plafond_PL 104	Illustratie MTR F_Afwerkingen verlagde plafonds_PL104	02/08/2021

Élévation ouest / Oost aanzicht

De manière générale, les plans de détails sont faits sur base d'une localisation précise, mais sont valables pour l'ensemble des cas de figures similaires auxquels ils peuvent s'appliquer.
 De detailplannen werden over het algemeen opgesteld op basis van een welbepaalde situatie, maar gelden voor alle soortgelijke situaties waarop ze toegepast kunnen worden.
 Les détails sont des détails de principe. Les détails d'exécution sont à fournir par l'entrepreneur général pour approbation de la direction des travaux.
 De details zijn principe details. De uitvoeringsdetails moeten door de algemene aannemer ter goedkeuring voorgelegd worden aan de directie der werken.
 Alle afmetingen en passen vermeld op dit plan zijn louter indicatief en dienen ter plaatse gecontroleerd te worden door de aannemer.

Toutes les cotes et niveaux renseignés sur les plans sont donnés à titre indicatif et sont à vérifier sur place par l'entrepreneur - Alle afmetingen en passen vermeld op dit plan zijn louter indicatief en dienen ter plaatse gecontroleerd te worden door de aannemer.



DOSSIER POUR LE MARCHÉ DE TRAVAUX / DOSSIER VOOR DE OPDRACHT VOOR WERKEN
 Liste des illustrations
 Lijst met illustraties

Echelle/Schaal :
 Date d'émission/Verzindings Datum : **02/08/21**

ROOVERE
DIDU-ROO0009_001_CDC21.009

Ind. Date-Datum Modification - Wijziging

ILLU_MTR_00 BIS

LISTE

Métré Ébrasements / Opmeting Dagstukken Ébrasements(Fenêtres) / Dagstukken (Venster)	Illustration Illustratie	Schéma type 01 -02	Schéma type 03 (salle de sport) / (sportzaal)
Ébrasement type-01_ Fibre ciment sur deux côtés Dagstuk type-01_ Vezelcement langs twee zijden		<p>→ Type_02 --> fibre ciment sur 3 côtés Type_02 --> Vezelcement langs 3 zijden</p> <p>→ Type_01 --> fibre ciment sur 2 côtés Type_01 --> Vezelcement langs 2 zijden</p> <p>→ Type_01 --> fibre ciment sur 2 côtés Type_01 --> Vezelcement langs 2 zijden</p>	<p>→ Type_03 --> bois sur 1 côté Type_03 --> hout op één kant</p>
Ébrasement type-02_ Fibre ciment sur trois côtés Dagstuk type-02_ Vezelcement langs drie zijden			
Ébrasement type-03 (salle de sport)_ Bois sur un côté Dagstuk type-03 (sportzaal)_ hout op één kant			
Auvent métallique Metalen luifel			



Elévation est / Est aanzicht

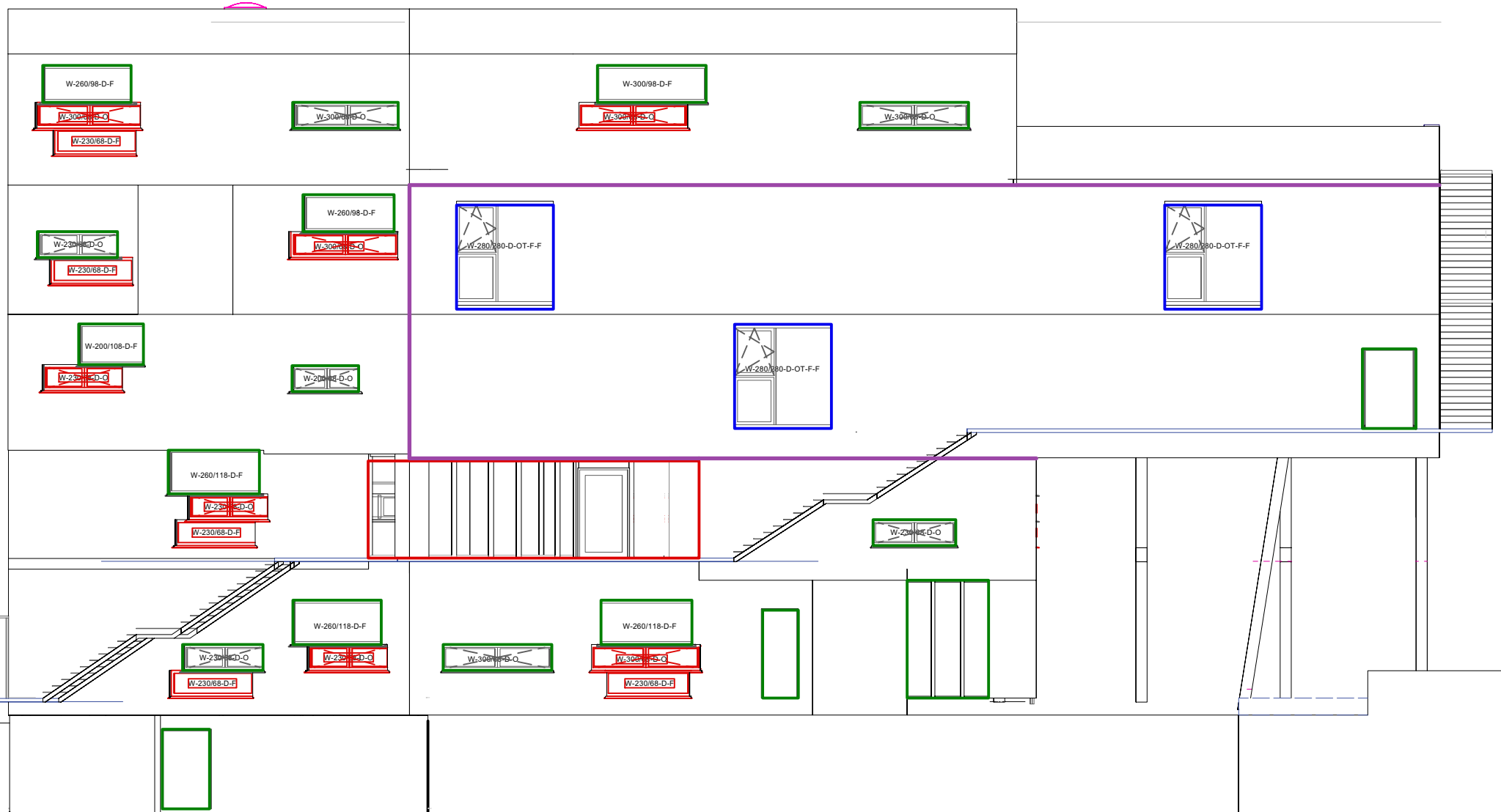

Elévation ouest / Oost aanzicht

De manière générale, les plans de détails sont faits sur base d'une localisation précise, mais sont valables pour l'ensemble des cas de figures similaires auxquels ils peuvent s'appliquer.
 De detailplannen werden over het algemeen opgesteld op basis van een welbepaalde situatie, maar gelden voor alle soortgelijke situaties waarop ze toegepast kunnen worden.
 Les détails sont des détails de principe. Les détails d'exécution sont à fournir par l'entrepreneur général pour approbation de la direction des travaux.
 De details zijn principe details. De uitvoeringsdetails moeten door de algemene aannemer ter goedkeuring voorgelegd worden aan de directie der werken.
 Toutes les cotes et niveaux renseignés sur les plans sont donnés à titre indicatif et sont à vérifier sur place par l'entrepreneur - Alle afmetingen en passen vermeld op dit plan zijn louter indicatief en dienen ter plaatse gecontroleerd te worden door de aannemer.



DOSSIER POUR LE MARCHÉ DE TRAVAUX / DOSSIER VOOR DE OPDRACHT VOOR WERKEN
ROOVERE
 Illustration MTR A_Ebrasements-Menuiseries extérieures_1
 Illustratie MTR A_Dagstukken - Buitenschrijnwerken_1
DIDU-ROO0009_001_CDC21.009

Echelle/Schaal :
 Date d'émission/Verzindings Datum : **02/08/21**

Ind. Date-Datum Modification - Wijziging

ILLU_MTR_01

ILLU_MTR_A

Métré Ébrasements / Opmeting Dagstukken Ébrasements(Fenêtres) / Dagstukken (Venster)	Illustration Illustratie	Schéma type 01 -02	Schéma type 03 (salle de sport) / (sportzaal)
Ébrasement type-01_ Fibre ciment sur deux côtés Dagstuk type-01_ Vezelcement langs twee zijden			
Ébrasement type-02_ Fibre ciment sur trois côtés Dagstuk type-02_ Vezelcement langs drie zijden			
Ébrasement type-03 (salle de sport)_ Bois sur un côté Dagstuk type-03 (sportzaal)_ hout op één kant			
Auvent métallique Metalen luifel			



Elévation nord / Noorden aanzicht

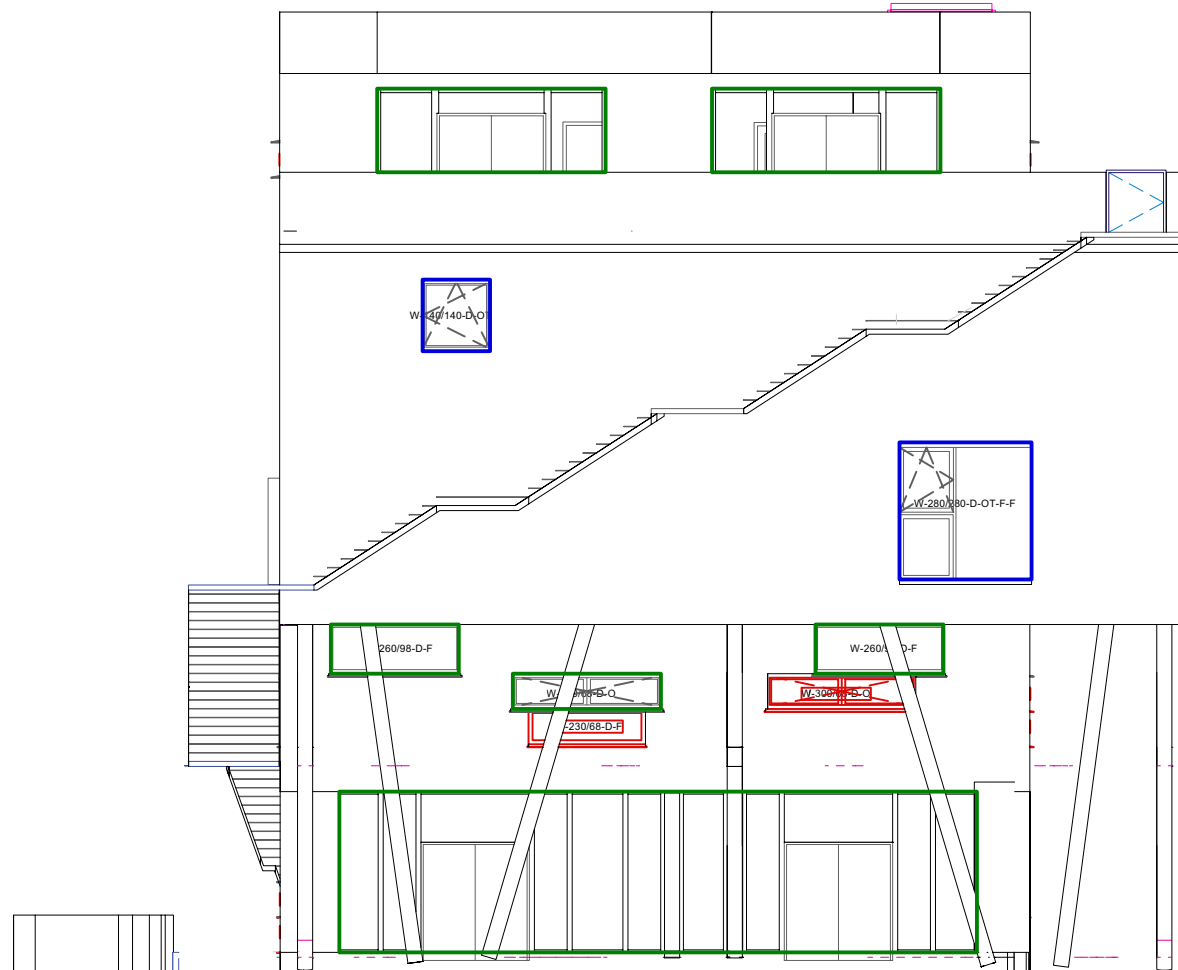

Elévation sud / Zuid aanzicht

De manière générale, les plans de détails sont faits sur base d'une localisation précise, mais sont valables pour l'ensemble des cas de figures similaires auxquels ils peuvent s'appliquer.
 De detailplannen werden over het algemeen opgesteld op basis van een welbepaalde situatie, maar gelden voor alle soortgelijke situaties waarop ze toegepast kunnen worden.
 Les détails sont des détails de principe. Les détails d'exécution sont à fournir par l'entrepreneur general pour approbation de la direction des travaux.
 De details zijn principe details. De uitvoeringsdetails moeten door de algemene aannemer ter goedkeuring voorgelegd worden aan de directie der werken.

Toutes les cotes et niveaux renseignés sur les plans sont donnés à titre indicatif et sont à vérifier sur place par l'entrepreneur - Alle afmetingen en passen vermeld op dit plan zijn louter indicatief en dienen ter plaatse gecontroleerd te worden door de aannemer.

DOSSIER POUR LE MARCHÉ DE TRAVAUX / DOSSIER VOOR DE OPDRACHT VOOR WERKEN
 Illustration MTR A_Ebrasements-Menuiseries extérieures_2
 Illustratie MTR A_Dagstukken - Buitenschrijnwerken_2
ROOVERE
DIDU-ROO0009_001_CDC21.009

Ind. Date-Datum Modification - Wijziging

ILLU_MTR_02

ILLU_MTR_A

Echelle/Schaal :
 Date d'émission/Verzindings Datum : **02/08/21**

Métré A_ Seuils Drempels	Illustration Illustratie
Seuil Fenêtre Type 01 + tablette à l'intérieur Dorpel Venster Type 01 + vensterbank binnen	
Seuil Fenêtre Type 01 sans tablette Dorpel Venster Type 01 zonder vensterbank	
Seuil Suisse "Zwitserse" dorpels	



Elévation est / Est aanzicht

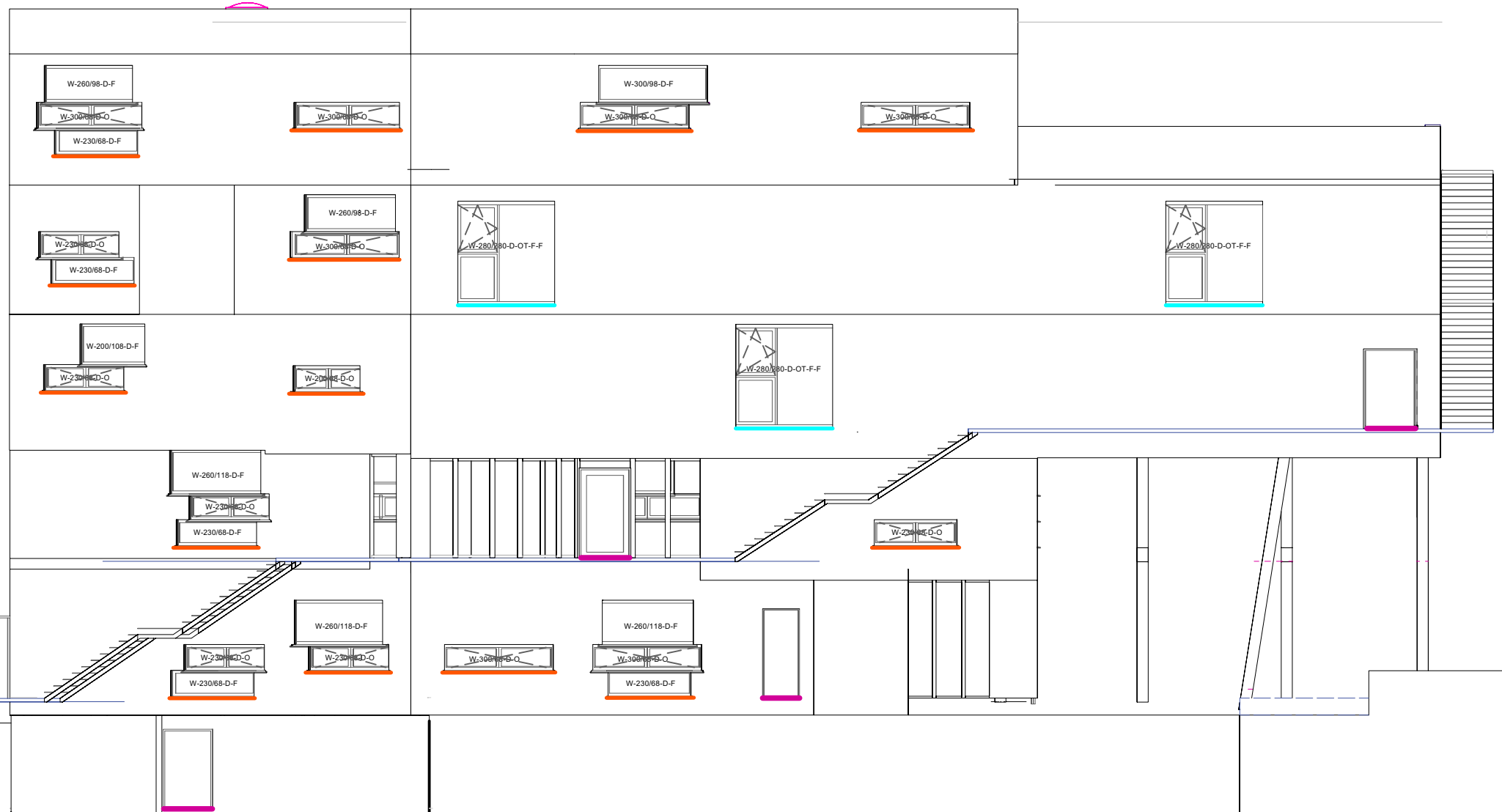

Elévation ouest / Oost aanzicht

De manière générale, les plans de détails sont faits sur base d'une localisation précise, mais sont valables pour l'ensemble des cas de figures similaires auxquels ils peuvent s'appliquer.
 De detailplannen werden over het algemeen opgesteld op basis van een welbepaalde situatie, maar gelden voor alle soortgelijke situaties waarop ze toegepast kunnen worden.
 Les détails sont des détails de principe. Les détails d'exécution sont à fournir par l'entrepreneur général pour approbation de la direction des travaux.
 De details zijn principe details. De uitvoeringsdetails moeten door de algemene aannemer ter goedkeuring voorgelegd worden aan de directie der werken.

Toutes les cotes et niveaux renseignés sur les plans sont donnés à titre indicatif et sont à vérifier sur place par l'entrepreneur - Alle afmetingen en passen vermeld op dit plan zijn louter indicatief en dienen ter plaatse gecontroleerd te worden door de aannemer.



DOSSIER POUR LE MARCHÉ DE TRAVAUX / DOSSIER VOOR DE OPDRACHT VOOR WERKEN

Illustration MTR A_ Seuils et tablettes-Menuiseries extérieures_1
 Illustratie MTR A_Dorpels en vensterbekleding – Buitenschrijnwerken_1



ROOVERE
 DIDU-ROO0009_001_CDC21.009

Ind. Date-Datum Modification - Wijziging

ILLU_MTR_03

ILLU_MTR_A

Echelle/Schaal :
 Date d'émission/Verzindings Datum : 02/08/21

Métré A_ Seuils Drempels	Illustration Illustratie
Seuil Fenêtre Type 01 + tablette à l'intérieur Dorpel Venster Type 01 + vensterbank binnen	
Seuil Fenêtre Type 01 sans tablette Dorpel Venster Type 01 zonder vensterbank	
Seuil Suisse "Zwitserse" dorpels	



Elévation nord / Noorden aanzicht



Elévation sud / Zuid aanzicht

De manière générale, les plans de détails sont faits sur base d'une localisation précise, mais sont valables pour l'ensemble des cas de figures similaires auxquels ils peuvent s'appliquer.
 De detailplannen werden over het algemeen opgesteld op basis van een welbepaalde situatie, maar gelden voor alle soortgelijke situaties waarop ze toegepast kunnen worden.
 Les détails sont des détails de principe. Les détails d'exécution sont à fournir par l'entrepreneur général pour approbation de la direction des travaux.
 De details zijn principe details. De uitvoeringsdetails moeten door de algemene aannemer ter goedkeuring voorgelegd worden aan de directie der werken.

Toutes les cotes et niveaux renseignés sur les plans sont donnés à titre indicatif et sont à vérifier sur place par l'entrepreneur - Alle afmetingen en passen vermeld op dit plan zijn louter indicatief en dienen ter plaatse gecontroleerd te worden door de aannemer.



DOSSIER POUR LE MARCHÉ DE TRAVAUX / DOSSIER VOOR DE OPDRACHT VOOR WERKEN
 Illustration MTR A_ Seuils et tablettes-Menuiseries extérieures_2
 Illustratie MTR A_Dorpels en vensterbekleding – Buitenschrijnwerken_2
ROOVERE
DIDU-ROO0009_001_CDC21.009

Echelle/Schaal :
 Date d'émission/Verzindings Datum : **02/08/21**

Ind. Date-Datum Modification - Wijziging

ILLU_MTR_04

ILLU_MTR_A

Eléments de façade et toiture / Gevel en dak elementen

- Couvre-mur métallique/Metalen muurkappen
- Dalle sur plots réglables/Tegels op verstelbare dragers
- Escaliers sur mesure métalliques/Op maat gemaakte metalen trappen
- Portes métallique/Metalen deuren
- Profil de rive métallique/Metalen Dakrandprofielen
- Rive/Dakrand
- Toiture stockante/Retentiedak
- Toiture verte extensive/Extensieve groendaken
- Double main courante/Dubbele Leuningregel

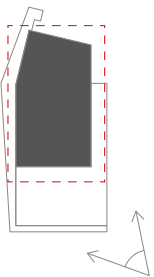
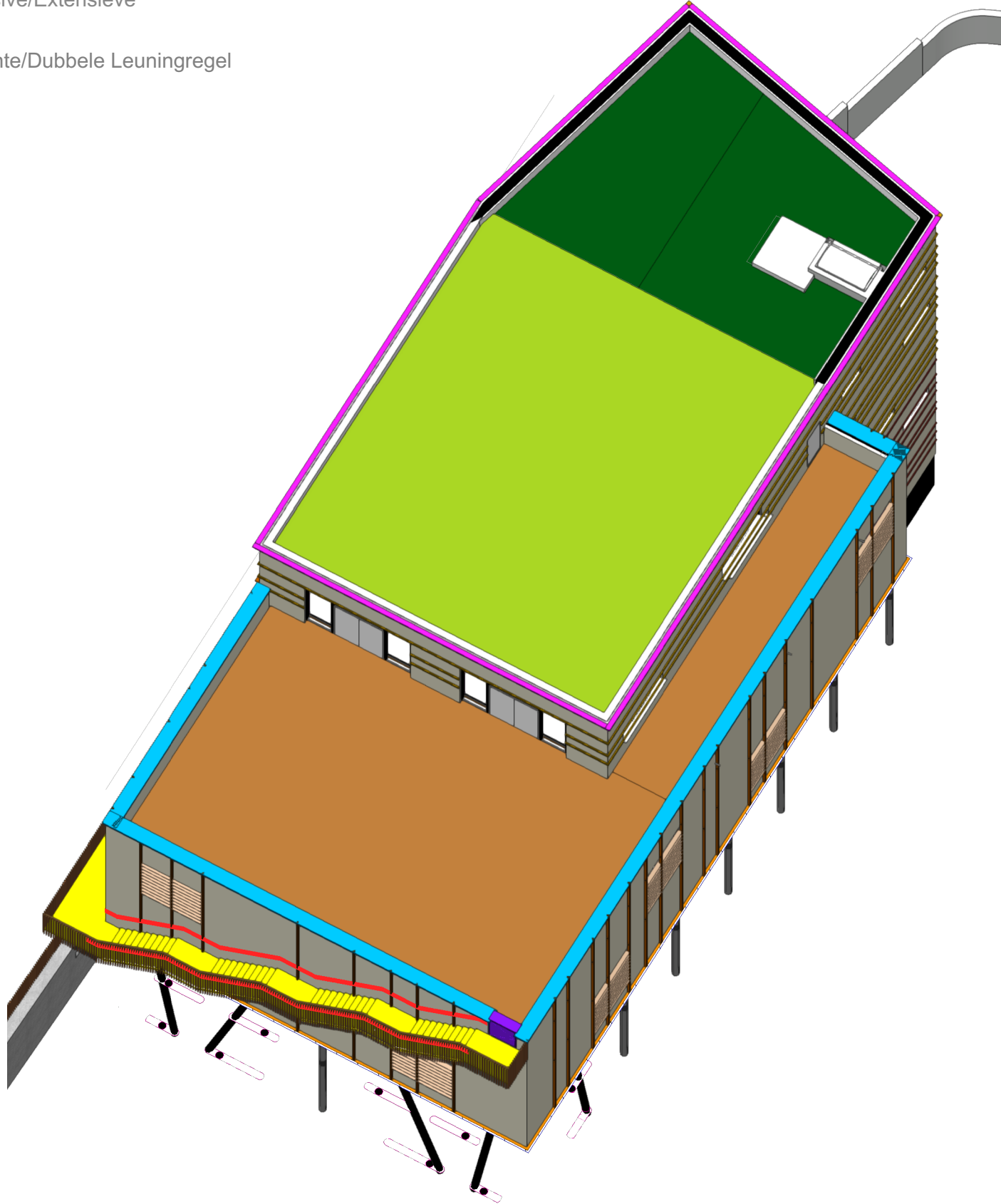

Axonométrie du 4ème étage
Axonometrie van de 4e verdieping

De manière générale, les plans de détails sont faits sur base d'une localisation précise, mais sont valables pour l'ensemble des cas de figures similaires auxquels ils peuvent s'appliquer.
De detailplannen werden over het algemeen opgesteld op basis van een welbepaalde situatie, maar gelden voor alle soortgelijke situaties waarop ze toegepast kunnen worden.
Les détails sont des détails de principe. Les détails d'exécution sont à fournir par l'entrepreneur general pour approbation de la direction des travaux.
De details zijn principe details. De uitvoeringsdetails moeten door de algemene aannemer ter goedkeuring voorgelegd worden aan de directie der werken.
Toutes les cotes et niveaux renseignés sur les plans sont donnés à titre indicatif et sont à vérifier sur place par l'entrepreneur - Alle afmetingen en passen vermeld op dit plan zijn louter indicatief en dienen ter plaatse gecontroleerd te worden door de aannemer.

Ind. Date-Datum Modification - Wijziging



DOSSIER POUR LE MARCHÉ DE TRAVAUX / DOSSIER VOOR DE OPDRACHT VOOR WERKEN

Illustration MTR A_Eléments de façade et toiture_1
Illustratie MTR A_Gevel en dak elementen_1

ROOVERE
DIDU-ROO0009_001_CDC21.009

Echelle/Schaal :
Date d'émission/Verzindings Datum : **02/08/21**

Eléments de façade et toiture / Gevel en dak elementen

- Couvre-mur métallique/Metalen muurkappen
- Dalle sur plots réglables/Tegels op verstelbare dragers
- Escaliers sur mesure métalliques/Op maat gemaakte metalen trappen
- Portes métallique/Metalen deuren
- Profil de rive métallique/Metalen Dakrandprofielen
- Rive/Dakrand
- Toiture stockante/Retentiedak
- Toiture verte extensive/Extensieve groendaken
- Double main courante/Dubbele Leuningregel

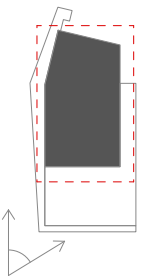
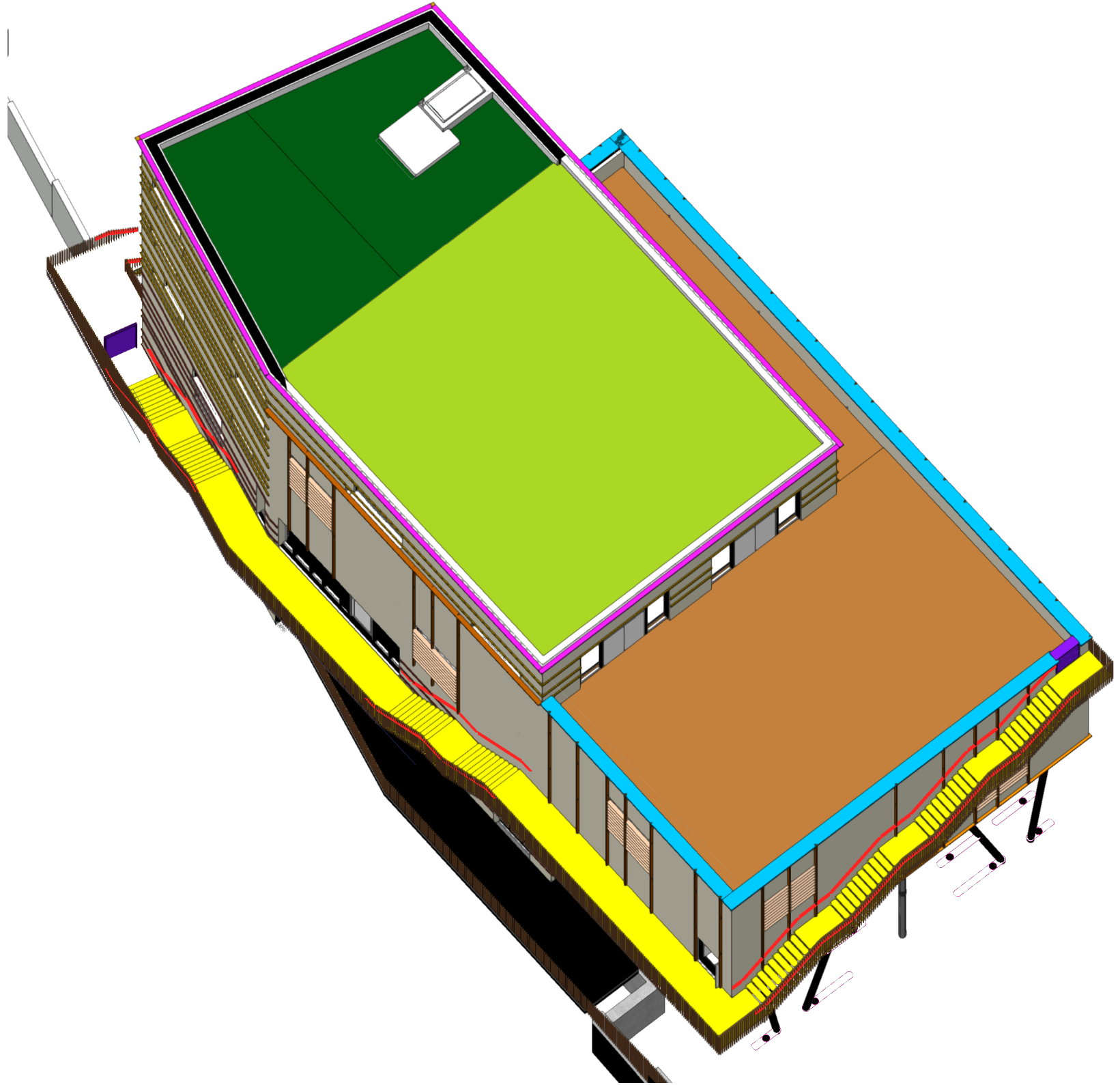

Axonométrie du 4ème étage
Axonometrie van de 4e verdieping

De manière générale, les plans de détails sont faits sur base d'une localisation précise, mais sont valables pour l'ensemble des cas de figures similaires auxquels ils peuvent s'appliquer.
De detailplannen werden over het algemeen opgesteld op basis van een welbepaalde situatie, maar gelden voor alle soortgelijke situaties waarop ze toegepast kunnen worden.
Les détails sont des détails de principe. Les détails d'exécution sont à fournir par l'entrepreneur général pour approbation de la direction des travaux.
De details zijn principe details. De uitvoeringsdetails moeten door de algemene aannemer ter goedkeuring voorgelegd worden aan de directie der werken.
Toutes les cotes et niveaux renseignés sur les plans sont donnés à titre indicatif et sont à vérifier sur place par l'entrepreneur - Alle afmetingen en passen vermeld op dit plan zijn louter indicatief en dienen ter plaatse gecontroleerd te worden door de aannemer.

Toutes les cotes et niveaux renseignés sur les plans sont donnés à titre indicatif et sont à vérifier sur place par l'entrepreneur - Alle afmetingen en passen vermeld op dit plan zijn louter indicatief en dienen ter plaatse gecontroleerd te worden door de aannemer.



DOSSIER POUR LE MARCHÉ DE TRAVAUX / DOSSIER VOOR DE OPDRACHT VOOR WERKEN

Illustration MTR A_Eléments de façade et toiture_2
Illustratie MTR A_Gevel en dak elementen_2

Echelle/Schaal :
Date d'émission/Verzindings Datum : **02/08/21**

ROOVERE
DIDU-ROO0009_001_CDC21.009

Ind. Date-Datum Modification - Wijziging

ILLU_MTR_06

ILLU_MTR_A

Murs extérieurs et cloisons

- 2001_Mext-01 Murs extérieurs (Salle Sport)
- 2001_Mext-02 Murs extérieurs (Bloc principal)
- 2001_Mext-02c Murs extérieurs (contreventement)
- 2001_Mext-02d Murs extérieurs
- 2001_Mext-03 Murs extérieurs (Facade)
- 2001_Mext-04 Murs extérieurs R+4 salle poly
- 2001_Mint-01
- 2001_Mint-03
- 2001_Msol-01 Murs avec sol (vestiaire-1)
- Mext-01-Acr
- Mext-01-Acr-Terr
- Mext-02a-Acr
- Mext-02c-Acr-Terr
- Mint-BB90
- Mint-PP100.2-1/2-LM-EI30
- Mint-PP100.2-LM
- Mint-PP100.2-LM-H2-EI60
- Mint-PP125.1
- Mint-PP125.2-LM-H2-EI60
- 2001_Mext-05 Murs extérieurs (Skylight)
- Mint-BB140
- Mint-BT200
- Mint-HPL13
- Mint-PP125.2-1/2-LM-EI30
- Mint-PP75.2-1/2
- Mint_PP100.2-1/2-LM
- Mint-PP125.2-LM-EI30

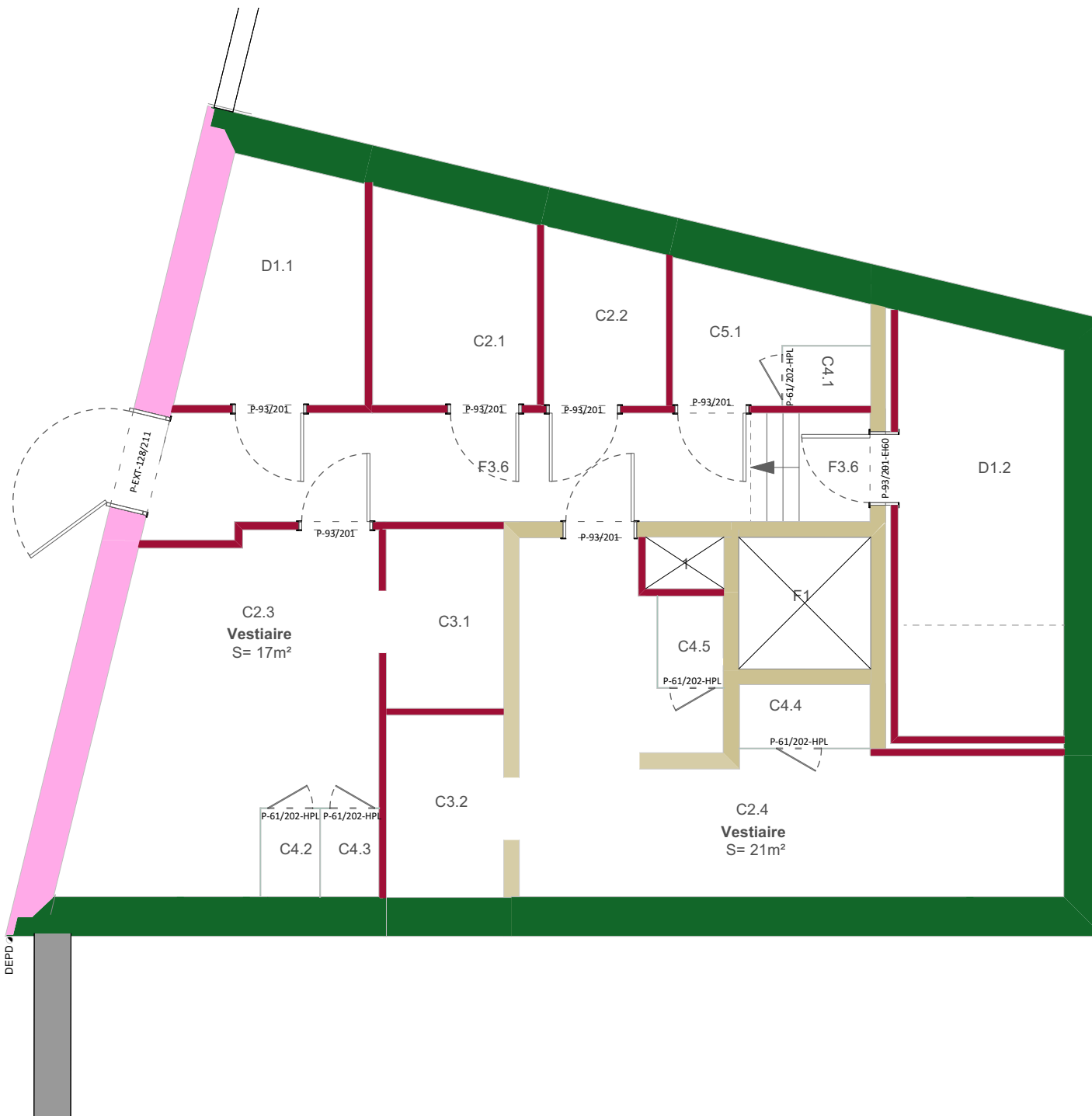

Plan du sous-sol
Kelderplan

De manière générale, les plans de détails sont faits sur base d'une localisation précise, mais sont valables pour l'ensemble des cas de figures similaires auxquels ils peuvent s'appliquer.
De detailplannen werden over het algemeen opgesteld op basis van een welbepaalde situatie, maar gelden voor alle soortgelijke situaties waarop ze toegepast kunnen worden.
Les détails sont des détails de principe. Les détails d'exécution sont à fournir par l'entrepreneur général pour approbation de la direction des travaux.
De details zijn principe details. De uitvoeringsdetails moeten door de algemene aannemer ter goedkeuring voorgelegd worden aan de directie der werken.
Toutes les cotes et niveaux renseignés sur les plans sont donnés à titre indicatif et sont à vérifier sur place par l'entrepreneur - Alle afmetingen en passen vermeld op dit plan zijn louter indicatief en dienen ter plaatse gecontroleerd te worden door de aannemer.

Ind. Date-Datum Modification - Wijziging ILLU_MTR_07

DOSSIER POUR LE MARCHÉ DE TRAVAUX / DOSSIER VOOR DE OPDRACHT VOOR WERKEN

Illustration MTR A-D_Murs extérieures et cloisons intérieurs_PL 99
Illustratie MTR A-D_Buiten en binnen wanden_PL 99

ROOVERE
DIDU-ROO0009_001_CDC21.009

ILLU_MTR_A-D

Echelle/Schaal :
Date d'émission/Verzindings Datum : **02/08/21**

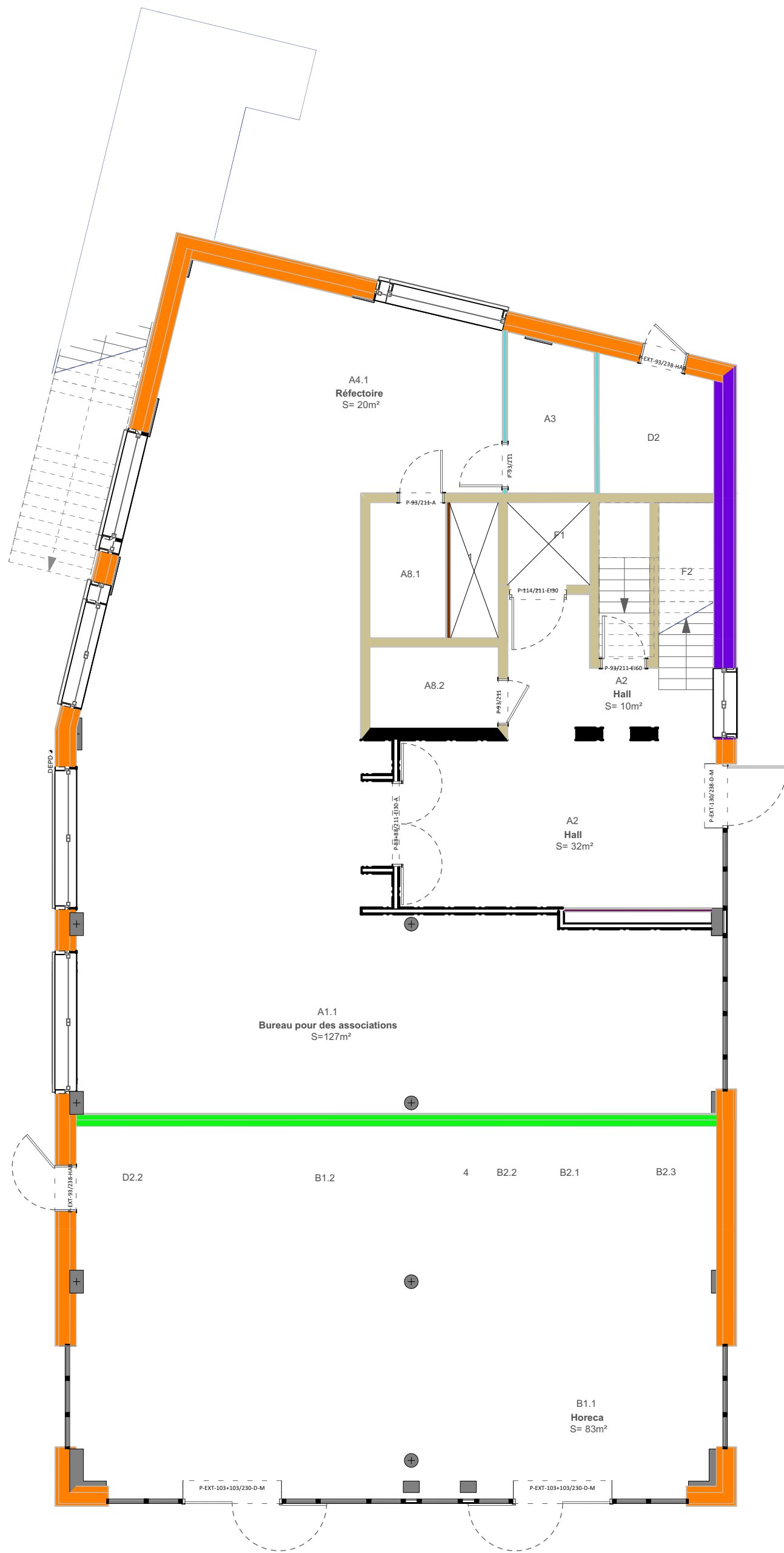

Murs extérieurs et cloisons

- 2001_Mext-01 Murs extérieurs (Salle Sport)
- 2001_Mext-02 Murs extérieurs (Bloc principal)
- 2001_Mext-02c Murs extérieurs (contreventement)
- 2001_Mext-02d Murs extérieurs
- 2001_Mext-03 Murs extérieurs (Facade)
- 2001_Mext-04 Murs extérieurs R+4 salle poly
- 2001_Mint-01
- 2001_Mint-03
- 2001_Msol-01 Murs avec sol (vestiaire-1)
- Mext-01-Acr
- Mext-01-Acr-Terr
- Mext-02a-Acr
- Mext-02c-Acr-Terr
- Mint-BB90
- Mint-PP100.2-1/2-LM-EI30
- Mint-PP100.2-LM
- Mint-PP100.2-LM-H2-EI60
- Mint-PP125.1
- Mint-PP125.2-LM-H2-EI60
- 2001_Mext-05 Murs extérieurs (Skylight)
- Mint-BB140
- Mint-BT200
- Mint-HPL13
- Mint-PP125.2-1/2-LM-EI30
- Mint-PP75.2-1/2
- Mint_PP100.2-1/2-LM
- Mint-PP125.2-LM-EI30

Plan du Rez-de-chaussée
Plattegrond van de benedenverdieping

De manière générale, les plans de détails sont faits sur base d'une localisation précise, mais sont valables pour l'ensemble des cas de figures similaires auxquels ils peuvent s'appliquer.
De detailplannen werden over het algemeen opgesteld op basis van een welbepaalde situatie, maar gelden voor alle soortgelijke situaties waarop ze toegepast kunnen worden.
Les détails sont des détails de principe. Les détails d'exécution sont à fournir par l'entrepreneur général pour approbation de la direction des travaux.
De details zijn principe details. De uitvoeringsdetails moeten door de algemene aannemer ter goedkeuring voorgelegd worden aan de directie der werken.
Toutes les cotes et niveaux renseignés sur les plans sont donnés à titre indicatif et sont à vérifier sur place par l'entrepreneur - Alle afmetingen en passen vermeld op dit plan zijn louter indicatief en dienen ter plaatse gecontroleerd te worden door de aannemer.

Toutes les cotes et niveaux renseignés sur les plans sont donnés à titre indicatif et sont à vérifier sur place par l'entrepreneur - Alle afmetingen en passen vermeld op dit plan zijn louter indicatief en dienen ter plaatse gecontroleerd te worden door de aannemer.

DOSSIER POUR LE MARCHÉ DE TRAVAUX / DOSSIER VOOR DE OPDRACHT VOOR WERKEN

Illustration MTR A-D_Murs extérieures et cloisons intérieurs_PL 100
Illustratie MTR A-D_Buiten en binnen wanden_PL 100

ROOVERE
DIDU-ROO0009_001_CDC21.009

Ind. Date-Datum Modification - Wijziging ILLU_MTR_08

ILLU_MTR_A-D



Echelle/Schaal :
Date d'émission/Verzindings Datum : **02/08/21**

Murs extérieurs et cloisons

- 2001_Mext-01 Murs extérieurs (Salle Sport)
- 2001_Mext-02 Murs extérieurs (Bloc principal)
- 2001_Mext-02c Murs extérieurs (contreventement)
- 2001_Mext-02d Murs extérieurs
- 2001_Mext-03 Murs extérieurs (Facade)
- 2001_Mext-04 Murs extérieurs R+4 salle poly
- 2001_Mint-01
- 2001_Mint-03
- 2001_Msol-01 Murs avec sol (vestiaire-1)
- Mext-01-Acr
- Mext-01-Acr-Terr
- Mext-02a-Acr
- Mext-02c-Acr-Terr
- Mint-BB90
- Mint-PP100.2-1/2-LM-EI30
- Mint-PP100.2-LM
- Mint-PP100.2-LM-H2-EI60
- Mint-PP125.1
- Mint-PP125.2-LM-H2-EI60
- 2001_Mext-05 Murs extérieurs (Skylight)
- Mint-BB140
- Mint-BT200
- Mint-HPL13
- Mint-PP125.2-1/2-LM-EI30
- Mint-PP75.2-1/2
- Mint_PP100.2-1/2-LM
- Mint-PP125.2-LM-EI30

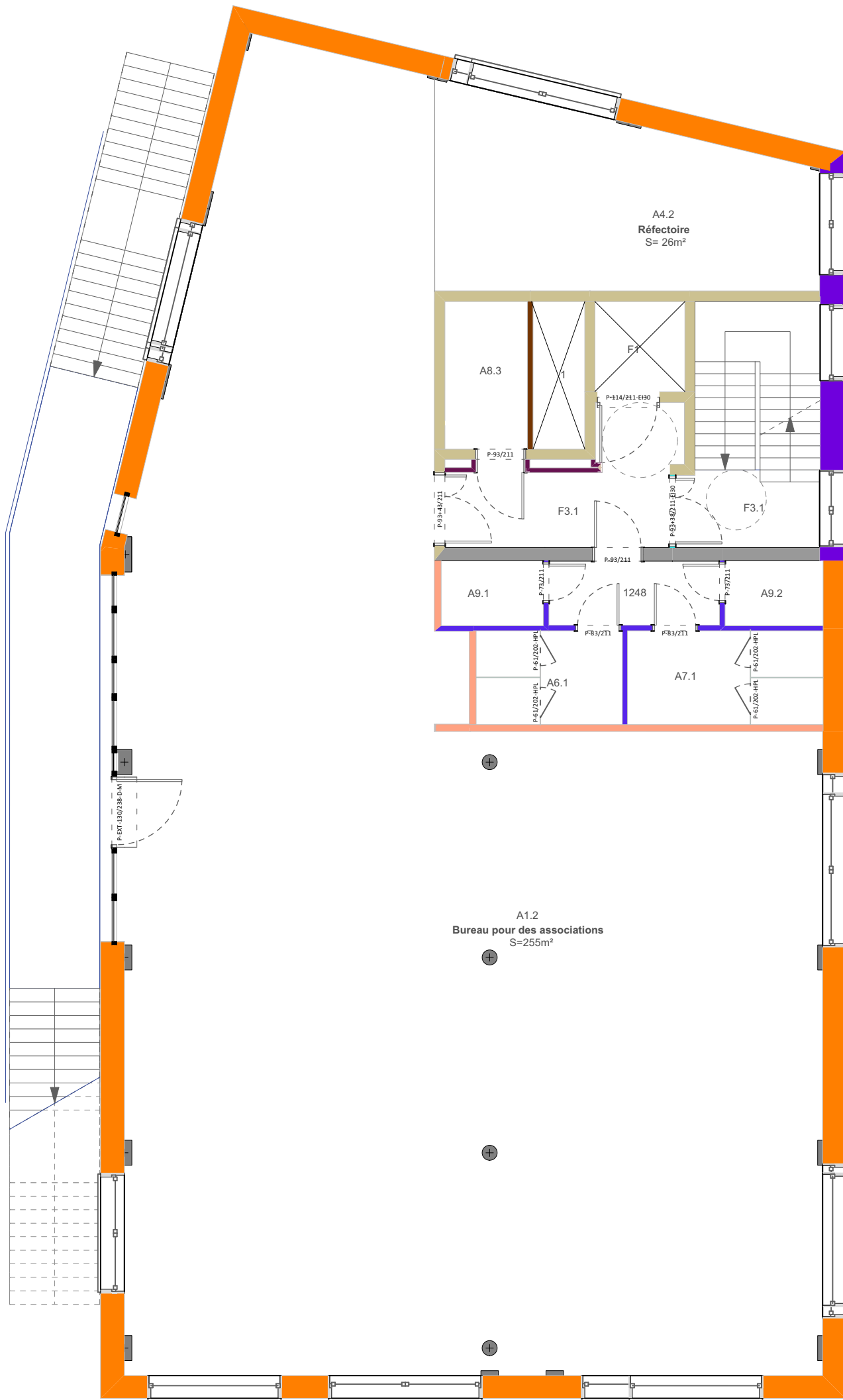

Plan du 1er étage
Plattegrond van de 1e verdieping

De manière générale, les plans de détails sont faits sur base d'une localisation précise, mais sont valables pour l'ensemble des cas de figures similaires auxquels ils peuvent s'appliquer.
 De detailplannen werden over het algemeen opgesteld op basis van een welbepaalde situatie, maar gelden voor alle soortgelijke situaties waarop ze toegepast kunnen worden.
 Les détails sont des détails de principe. Les détails d'exécution sont à fournir par l'entrepreneur général pour approbation de la direction des travaux.
 De details zijn principe details. De uitvoeringsdetails moeten door de algemene aannemer ter goedkeuring voorgelegd worden aan de directie der werken.
 Toutes les cotes et niveaux renseignés sur les plans sont donnés à titre indicatif et sont à vérifier sur place par l'entrepreneur - Alle afmetingen en passen vermeld op dit plan zijn louter indicatief en dienen ter plaatse gecontroleerd te worden door de aannemer.

Toutes les cotes et niveaux renseignés sur les plans sont donnés à titre indicatif et sont à vérifier sur place par l'entrepreneur - Alle afmetingen en passen vermeld op dit plan zijn louter indicatief en dienen ter plaatse gecontroleerd te worden door de aannemer.

DOSSIER POUR LE MARCHÉ DE TRAVAUX / DOSSIER VOOR DE OPDRACHT VOOR WERKEN

Illustration MTR A-D_Murs extérieures et cloisons intérieurs_PL 101
 Illustratie MTR A-D_Buiten en binnen wanden_PL 101

ROOVERE
 DIDU-ROO0009_001_CDC21.009

Ind. Date-Datum Modification - Wijziging ILLU_MTR_09

ILLU_MTR_A-D



Echelle/Schaal :
 Date d'émission/Verzindings Datum : 02/08/21

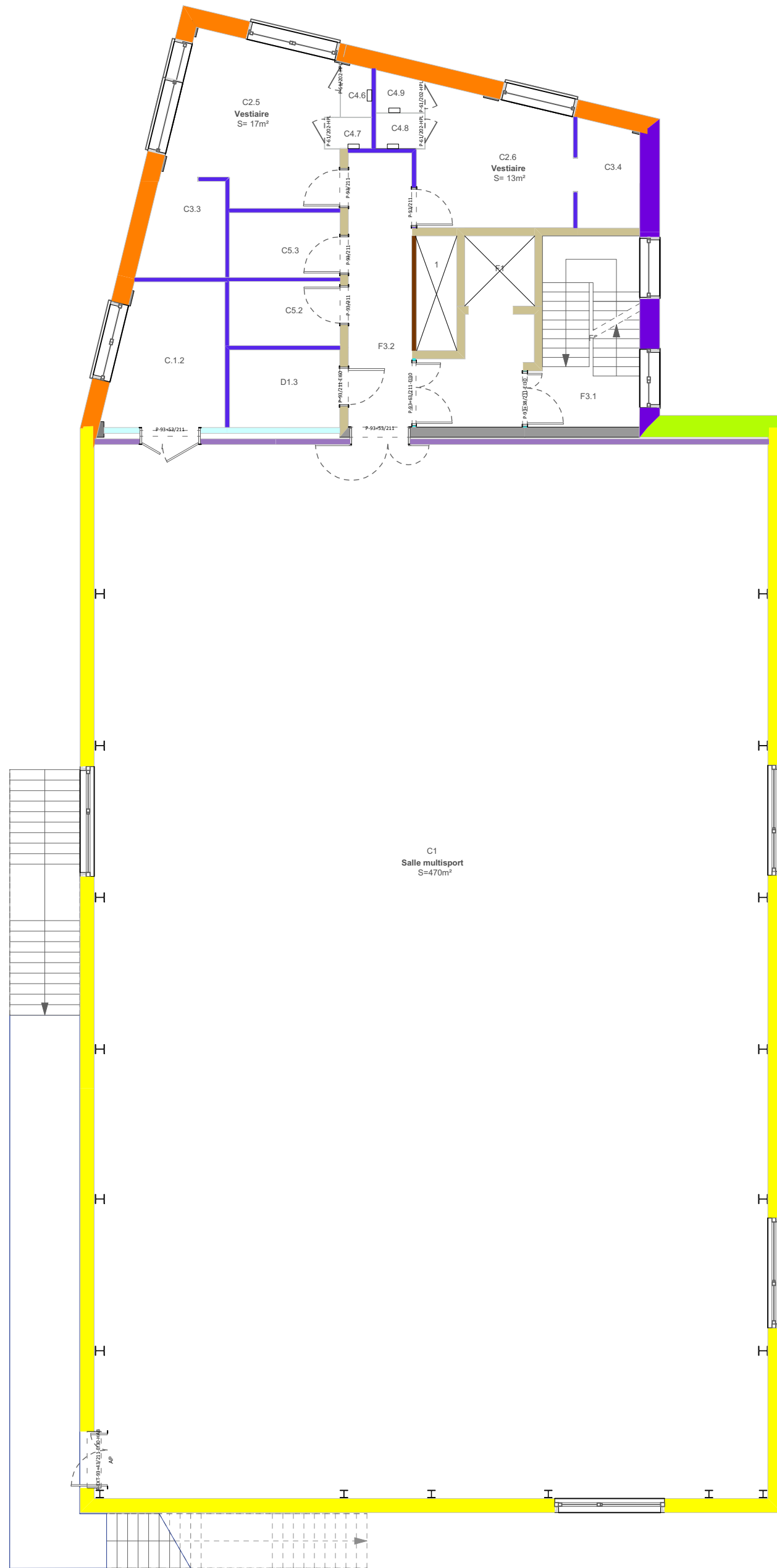

Murs extérieurs et cloisons

- 2001_Mext-01 Murs extérieurs (Salle Sport)
- 2001_Mext-02 Murs extérieurs (Bloc principal)
- 2001_Mext-02c Murs extérieurs (contreventement)
- 2001_Mext-02d Murs extérieurs
- 2001_Mext-03 Murs extérieurs (Facade)
- 2001_Mext-04 Murs extérieurs R+4 salle poly
- 2001_Mint-01
- 2001_Mint-03
- 2001_Msol-01 Murs avec sol (vestiaire-1)
- Mext-01-Acr
- Mext-01-Acr-Terr
- Mext-02a-Acr
- Mext-02c-Acr-Terr
- Mint-BB90
- Mint-PP100.2-1/2-LM-EI30
- Mint-PP100.2-LM
- Mint-PP100.2-LM-H2-EI60
- Mint-PP125.1
- Mint-PP125.2-LM-H2-EI60
- 2001_Mext-05 Murs extérieurs (Skylight)
- Mint-BB140
- Mint-BT200
- Mint-HPL13
- Mint-PP125.2-1/2-LM-EI30
- Mint-PP75.2-1/2
- Mint_PP100.2-1/2-LM
- Mint-PP125.2-LM-EI30

Plan du 2ème étage
Plattegrond van de 2e verdieping

De manière générale, les plans de détails sont faits sur base d'une localisation précise, mais sont valables pour l'ensemble des cas de figures similaires auxquels ils peuvent s'appliquer.
De detailplannen werden over het algemeen opgesteld op basis van een welbepaalde situatie, maar gelden voor alle soortgelijke situaties waarop ze toegepast kunnen worden.
Les détails sont des détails de principe. Les détails d'exécution sont à fournir par l'entrepreneur général pour approbation de la direction des travaux.
De details zijn principe details. De uitvoeringsdetails moeten door de algemene aannemer ter goedkeuring voorgelegd worden aan de directie der werken.
Toutes les cotes et niveaux renseignés sur les plans sont donnés à titre indicatif et sont à vérifier sur place par l'entrepreneur - Alle afmetingen en passen vermeld op dit plan zijn louter indicatief en dienen ter plaatse gecontroleerd te worden door de aannemer.

Toutes les cotes et niveaux renseignés sur les plans sont donnés à titre indicatif et sont à vérifier sur place par l'entrepreneur - Alle afmetingen en passen vermeld op dit plan zijn louter indicatief en dienen ter plaatse gecontroleerd te worden door de aannemer.



DOSSIER POUR LE MARCHÉ DE TRAVAUX / DOSSIER VOOR DE OPDRACHT VOOR WERKEN
Illustration MTR A-D_Murs extérieures et cloisons intérieurs_PL 102
Illustratie MTR A-D_Buiten en binnen wanden_PL 102

Ind. Date-Datum Modification - Wijziging ILLU_MTR_10

ROOVERE
DIDU-ROO0009_001_CDC21.009

ILLU_MTR_A-D

Echelle/Schaal :
Date d'émission/Verzindings Datum : **02/08/21**

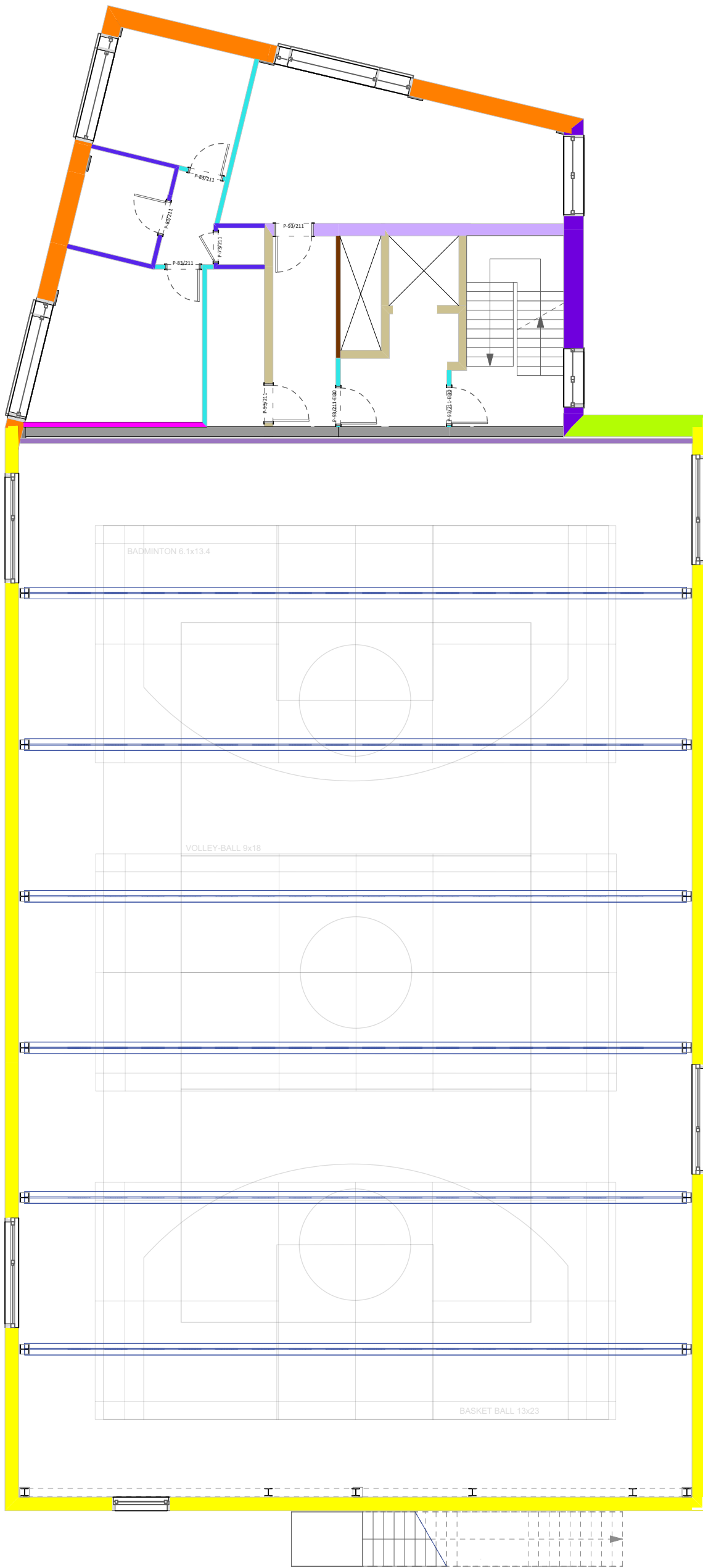

Murs extérieurs et cloisons

- 2001_Mext-01 Murs extérieurs (Salle Sport)
- 2001_Mext-02 Murs extérieurs (Bloc principal)
- 2001_Mext-02c Murs extérieurs (contreventement)
- 2001_Mext-02d Murs extérieurs
- 2001_Mext-03 Murs extérieurs (Facade)
- 2001_Mext-04 Murs extérieurs R+4 salle poly
- 2001_Mint-01
- 2001_Mint-03
- 2001_Msol-01 Murs avec sol (vestiaire-1)
- Mext-01-Acr
- Mext-01-Acr-Terr
- Mext-02a-Acr
- Mext-02c-Acr-Terr
- Mint-BB90
- Mint-PP100.2-1/2-LM-EI30
- Mint-PP100.2-LM
- Mint-PP100.2-LM-H2-EI60
- Mint-PP125.1
- Mint-PP125.2-LM-H2-EI60
- 2001_Mext-05 Murs extérieurs (Skylight)
- Mint-BB140
- Mint-BT200
- Mint-HPL13
- Mint-PP125.2-1/2-LM-EI30
- Mint-PP75.2-1/2
- Mint_PP100.2-1/2-LM
- Mint-PP125.2-LM-EI30

Plan du 3ème étage
Plattegrond van de 3e verdieping

De manière générale, les plans de détails sont faits sur base d'une localisation précise, mais sont valables pour l'ensemble des cas de figures similaires auxquels ils peuvent s'appliquer.
De detailplannen werden over het algemeen opgesteld op basis van een welbepaalde situatie, maar gelden voor alle soortgelijke situaties waarop ze toegepast kunnen worden.
Les détails sont des détails de principe. Les détails d'exécution sont à fournir par l'entrepreneur général pour approbation de la direction des travaux.
De details zijn principe details. De uitvoeringsdetails moeten door de algemene aannemer ter goedkeuring voorgelegd worden aan de directie der werken.
Toutes les cotes et niveaux renseignés sur les plans sont donnés à titre indicatif et sont à vérifier sur place par l'entrepreneur - Alle afmetingen en passen vermeld op dit plan zijn louter indicatief en dienen ter plaatse gecontroleerd te worden door de aannemer.

Ind. Date-Datum Modification - Wijziging ILLU_MTR_11

DOSSIER POUR LE MARCHÉ DE TRAVAUX / DOSSIER VOOR DE OPDRACHT VOOR WERKEN

Illustration MTR A-D_Murs extérieures et cloisons intérieurs_PL 103
Illustratie MTR A-D_Buiten en binnen wanden_PL 103

ROOVERE
DIDU-ROO0009_001_CDC21.009

ILLU_MTR_A-D

Echelle/Schaal :
Date d'émission/Verzindings Datum : **02/08/21**

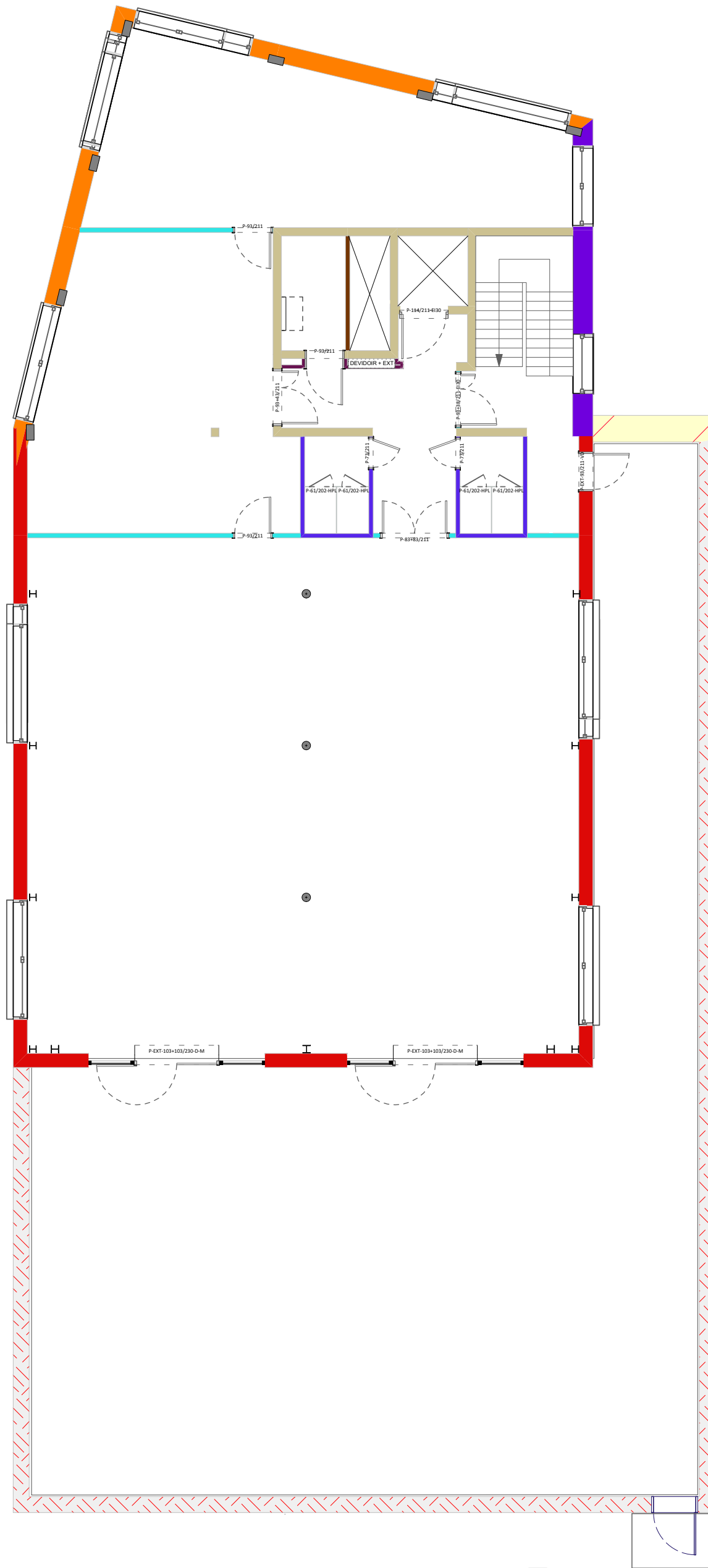

Murs extérieurs et cloisons

- 2001_Mext-01 Murs extérieurs (Salle Sport)
- 2001_Mext-02 Murs extérieurs (Bloc principal)
- 2001_Mext-02c Murs extérieurs (contreventement)
- 2001_Mext-02d Murs extérieurs
- 2001_Mext-03 Murs extérieurs (Facade)
- 2001_Mext-04 Murs extérieurs R+4 salle poly
- 2001_Mint-01
- 2001_Mint-03
- 2001_Msol-01 Murs avec sol (vestiaire-1)
- Mext-01-Acr
- Mext-01-Acr-Terr
- Mext-02a-Acr
- Mext-02c-Acr-Terr
- Mint-BB90
- Mint-PP100.2-1/2-LM-EI30
- Mint-PP100.2-LM
- Mint-PP100.2-LM-H2-EI60
- Mint-PP125.1
- Mint-PP125.2-LM-H2-EI60
- 2001_Mext-05 Murs extérieurs (Skylight)
- Mint-BB140
- Mint-BT200
- Mint-HPL13
- Mint-PP125.2-1/2-LM-EI30
- Mint-PP75.2-1/2
- Mint_PP100.2-1/2-LM
- Mint-PP125.2-LM-EI30

Plan du 4ème étage
Plattegrond van de 4e verdieping

De manière générale, les plans de détails sont faits sur base d'une localisation précise, mais sont valables pour l'ensemble des cas de figures similaires auxquels ils peuvent s'appliquer.
De detailplannen werden over het algemeen opgesteld op basis van een welbepaalde situatie, maar gelden voor alle soortgelijke situaties waarop ze toegepast kunnen worden.
Les détails sont des détails de principe. Les détails d'exécution sont à fournir par l'entrepreneur général pour approbation de la direction des travaux.
De details zijn principe details. De uitvoeringsdetails moeten door de algemene aannemer ter goedkeuring voorgelegd worden aan de directie der werken.
Toutes les cotes et niveaux renseignés sur les plans sont donnés à titre indicatif et sont à vérifier sur place par l'entrepreneur - Alle afmetingen en passen vermeld op dit plan zijn louter indicatief en dienen ter plaatse gecontroleerd te worden door de aannemer.

Toutes les cotes et niveaux renseignés sur les plans sont donnés à titre indicatif et sont à vérifier sur place par l'entrepreneur - Alle afmetingen en passen vermeld op dit plan zijn louter indicatief en dienen ter plaatse gecontroleerd te worden door de aannemer.



DOSSIER POUR LE MARCHÉ DE TRAVAUX / DOSSIER VOOR DE OPDRACHT VOOR WERKEN

Illustration MTR A-D_Murs extérieures et cloisons intérieurs_PL 104
Illustratie MTR A-D_Buiten en binnen wanden_PL 104

ROOVERE
DIDU-ROO0009_001_CDC21.009

Ind. Date-Datum Modification - Wijziging

ILLU_MTR_12

ILLU_MTR_A-D

Echelle/Schaal :
Date d'émission/Verzindings Datum : **02/08/21**

Murs extérieurs et cloisons

-  2001_Mext-01 Murs extérieurs (Salle Sport)
-  2001_Mext-02 Murs extérieurs (Bloc principal)
-  2001_Mext-02c Murs extérieurs (contreventement)
-  2001_Mext-02d Murs extérieurs
-  2001_Mext-03 Murs extérieurs (Facade)
-  2001_Mext-04 Murs extérieurs R+4 salle poly
-  2001_Mint-01
-  2001_Mint-03
-  2001_Msol-01 Murs avec sol (vestiaire-1)
-  Mext-01-Acr
-  Mext-01-Acr-Terr
-  Mext-02a-Acr
-  Mext-02c-Acr-Terr
-  Mint-BB90
-  Mint-PP100.2-1/2-LM-EI30
-  Mint-PP100.2-LM
-  Mint-PP100.2-LM-H2-EI60
-  Mint-PP125.1
-  Mint-PP125.2-LM-H2-EI60
-  2001_Mext-05 Murs extérieurs (Skylight)
-  Mint-BB140
-  Mint-BT200
-  Mint-HPL13
-  Mint-PP125.2-1/2-LM-EI30
-  Mint-PP75.2-1/2
-  Mint_PP100.2-1/2-LM
-  Mint-PP125.2-LM-EI30

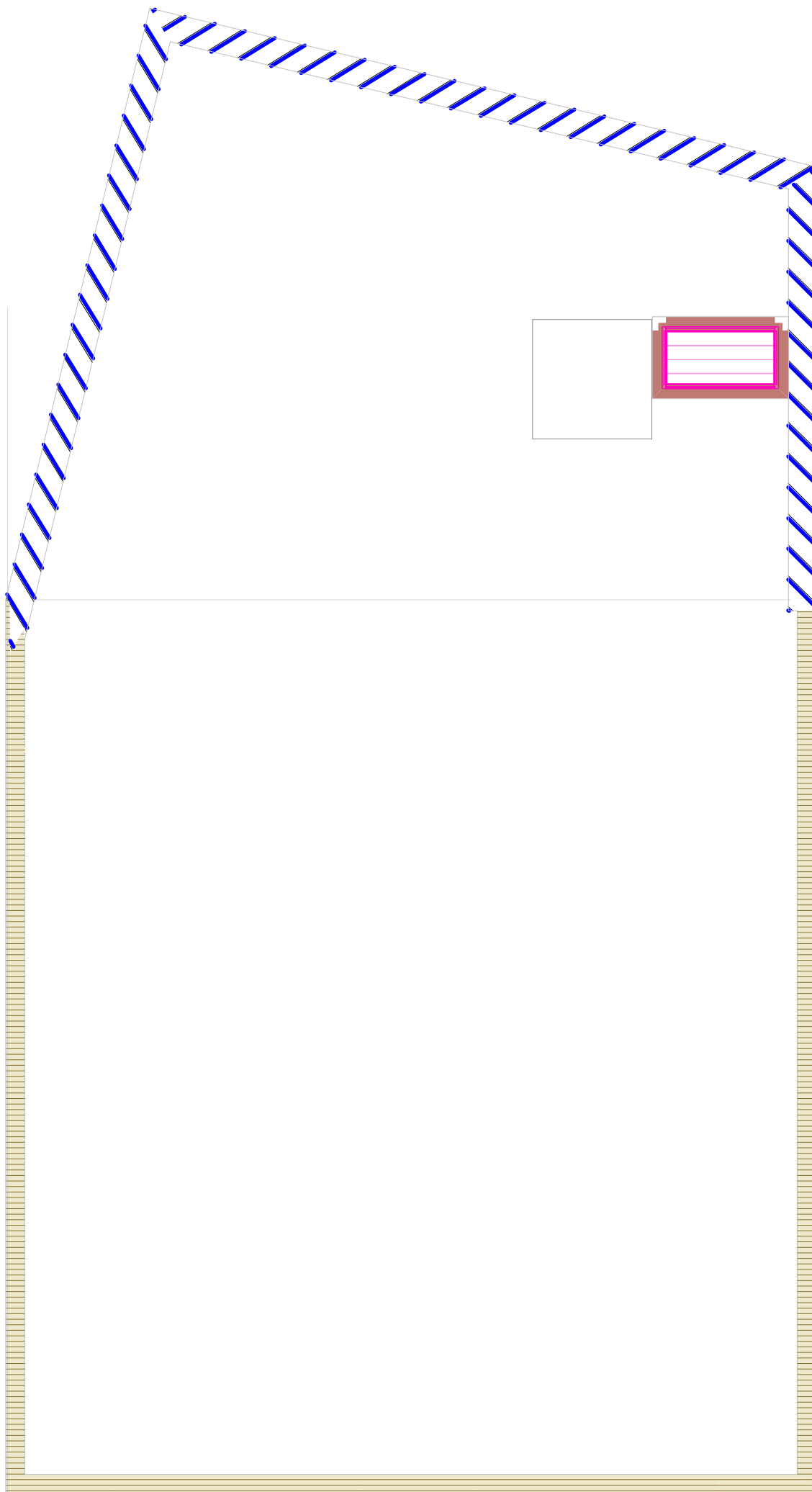

Plan du 4ème étage
Plattegrond van de 4e verdieping

De manière générale, les plans de détails sont faits sur base d'une localisation précise, mais sont valables pour l'ensemble des cas de figures similaires auxquels ils peuvent s'appliquer.
De detailplannen werden over het algemeen opgesteld op basis van een welbepaalde situatie, maar gelden voor alle soortgelijke situaties waarop ze toegepast kunnen worden.
Les détails sont des détails de principe. Les détails d'exécution sont à fournir par l'entrepreneur général pour approbation de la direction des travaux.
De details zijn principe details. De uitvoeringsdetails moeten door de algemene aannemer ter goedkeuring voorgelegd worden aan de directie der werken.
Toutes les cotes et niveaux renseignés sur les plans sont donnés à titre indicatif et sont à vérifier sur place par l'entrepreneur - Alle afmetingen en passen vermeld op dit plan zijn louter indicatief en dienen ter plaatse gecontroleerd te worden door de aannemer.

Ind. Date-Datum Modification - Wijziging ILLU_MTR_13



DOSSIER POUR LE MARCHÉ DE TRAVAUX / DOSSIER VOOR DE OPDRACHT VOOR WERKEN

Illustration MTR A-D_Murs extérieures et cloisons intérieurs_PL TT
Illustratie MTR A-D_Buiten en binnen wanden_PL TT

ROOVERE
DIDU-ROO0009_001_CDC21.009

Echelle/Schaal :
Date d'émission/Verzindings Datum : **02/08/21**

ILLU_MTR_A-D

ILLU_MTR_A_Description Murs et cloisons /Omschrijving Buiten en binnen wanden

Rapprésentation graphique_PLAN	Rapr. graphique Légende	Nom	Description	Comp. 1	Comp. 2	Comp. 3	Comp. 4	Comp.5	Comp. 6	Comp.7
Grafische weergave_PLAN	Grafische weergave_Legende	Naam	Beschrijving	Comp. 1	Comp. 2	Comp. 3	Comp. 4	Comp.5	Comp. 6	Comp.7
		2001_Mext-01 Murs extérieurs (Salle Sport)	Bardage bois de réemploi (2,2cm) + Lame d'air + structure de chevrons en bois (5cm) + Panneau en bois hydrofuge (1,2cm) + Ossature bois et isolant en laine minérale (25cm) + Panneau en multiplex (1,8cm) / Hergebruikte wandstelsysteem uit hout (2,2cm) + Luchtruimte + Houten structuur (5cm) + Vochtwerende houten plaat (1,2cm) + Houten skelet en isolatie uit minerale wol (25cm) + Multiplexplaat (1,8cm)	BARD22	XVD50	MPX18	MP	STBISO250	FIB12	
		2001_Mext-02 Murs extérieurs (Bloc principal)	Bardage en bois (2,2cm) + Lame d'air + structure de chevrons en bois (5cm) + Isolation PIR (24cm) + Structure - blocs béton lourds (14cm) + Wandstelsysteem uit hout (2,2cm) + Luchtruimte + Houten structuur (5cm) + PIR-isolatie (24cm) + Structuur - zware betonblokken (14cm)	BARD22	XVD50	PIR240	BB140	FIN001		
		2001_Mext-02c Murs extérieurs (contreventement)	Bardage en bois (2,2cm) + Lame d'air + structure de chevrons en bois (5cm) + Isolation PIR (24cm) + Structure - béton coulé in situ (25cm) / Wandstelsysteem uit hout (2,2cm) + Luchtruimte + Houten structuur (5cm) + PIR-isolatie (24cm) + Structuur - stortbeton (25cm)	BARD22	XVD50	PIR240	BE250			
		2001_Mext-02d Murs extérieurs	Bardage en bois (2,2cm) + Lame d'air + structure de chevrons en bois (5cm) + Isolation PIR (24cm) + Structure - béton coulé in situ (20cm) / Wandstelsysteem uit hout (2,2cm) + Luchtruimte + Houten structuur (5cm) + PIR-isolatie (24cm) + Structuur - stortbeton (20cm)	BARD22	XVD50	PIR240	BE200	FIN001		
		2001_Mext-03 Murs extérieurs (Facade)	Plaques en fibre-ciment (1,2cm) + Lame d'air + structure de chevrons en bois (9cm) + Isolation PIR (20cm) + Structure - béton coulé in situ (20cm) / Vezelcementplaten (1,2cm) + Luchtruimte + Houten structuur (5cm) + PIR-isolatie (20cm) + Structuur - stortbeton (20cm)	BARD12	XVD90	PIR200	BE200	FIN001		
		2001_Mext-04 Murs extérieurs R+4 salle poly	Bardage en bois neuf (2,2cm) + Lame d'air + structure de chevrons en bois (5cm) + Panneau en bois hydrofuge (1,2cm) + Ossature bois et isolant en laine minérale (25cm) + Panneau en multiplex (1,8cm) / Nieuwe wandstelsysteem uit hout (2,2cm) + Luchtruimte + Houten structuur (5cm) + Vochtwerende houten plaat (1,2cm) + Houten skelet en isolatie uit minerale wol (25cm) + Multiplexplaat (1,8cm)	BARD22	XVD50	MPX18	MP	STBISO250	FIB12	
		2001_Mext-05-skylight wall	Membrane étanchéité à l'eau + Isolation PIR (11cm) + Structure - blocs béton lourds (14cm) / Waterdicht membraan + PIR-isolatie (11cm) + Structuur - zware betonblokken (14cm)	MP20	PIR110	BB140				
		2001_Mint-01	Blocs de béton plein (9cm) + laine minérale (7,5cm) entre structure métallique (10cm) + double plaque de plâtre (2,5cm) / Betonblokken (9cm) + minerale wol (7,5cm) tussen metalen structuur (10cm) + dubbele gipsplaten (2,5cm)	FIN001	P01,2	P01,2	LM10	XVD01	BB14	FIN001
		2001_Mint-03	Béton coulé in situ (20cm) + laine minérale (6cm) entre structure métallique (7,5cm) + double plaque de plâtre (2,5cm) / Béton (20cm) + minerale wol (6cm) tussen metalen structuur (7,5cm) + dubbele gipsplaten (2,5cm)	FIN001	P01,2	P01,2	LM07,5	XVD01	BT200	FIN001
		2001_Msol-01 Murs avec sol (vestiaire-1)	Membrane géotextile + Membrane pare-pluie (2cm) + Isolation XPS (12cm) + Membrane étanche à l'eau (1cm) + Structure - béton coulé in situ (25cm) / Geotextile membrane + Regenbestendig membraan (2cm) + XPS-isolatie (12cm) + Waterdicht membraan (1cm)	MGTX	MP20	XPS120	EPDM10	BE250	FIN10	
		Mext-01-Acr	Bardage en bois neuf (2,2cm) + Lame d'air + structure de chevrons en bois (5cm) + Fibreciment (1,2cm) + Ossature bois (25cm) + Panneaux en particules étanche à l'air (1,5cm) / Nieuwe wandstelsysteem uit hout (2,2cm) + Luchtruimte + Houten structuur (5cm) + Vezelcement (1,2cm) + Houten skelet (25cm) + Luchtdichte spaanplaat (1,5cm)	BARD22	XVD50	FC12	STB250	PEA15		
		Mext-01-Acr-Terr	Bardage en bois de réemploi (2,2cm) + Lame d'air + structure de chevrons en bois (5cm) + Fibreciment (1,2cm) + Ossature bois (25cm) + Panneaux en particules étanche à l'air (1,5cm) + Lame d'air + structure de chevrons en bois (5cm) + Plaques en fibre-ciment (1,2cm) / Hergebruikte wandstelsysteem uit hout (2,2cm) + Luchtruimte + Houten structuur (5cm) + Vezelcement (1,2cm) + Houten skelet (25cm) + Luchtdichte spaanplaat (1,5cm) + Luchtruimte + Houten structuur (5cm) + Vezelcementplaten (1,2cm)	BARD22	XVD50	FC12	STB250	PEA15	XVD50	FB12
		Mext-02a-Acr	Bardage en bois de réemploi (2,2cm) + Lame d'air + structure de chevrons en bois(5cm) + Isolation PIR (24cm) + Structure - béton coulé in situ (25cm) + Isolation PIR (6cm) / Hergebruikte wandstelsysteem uit hout (2,2cm) + Luchtruimte + Houten structuur (5cm) + PIR-isolatie (24cm) + Structuur - stortbeton (25cm) + PIR-isolatie (6cm)	BARD50	XVD50	PIR240	BB140	PIR60		
		Mext-02c-Acr-Terr	Bardage en bois de réemploi (2,2cm) + Lame d'air + structure de chevrons en bois(5cm) + Isolation PIR (24cm) + Structure - béton coulé in situ (25cm) + Isolation PIR (6cm) + Lame d'air + structure de chevrons en bois (5cm) + Plaques en fibre-ciment (1,2cm) / Hergebruikte wandstelsysteem uit hout (2,2cm) + Luchtruimte + Houten structuur (5cm) + PIR-isolatie (24cm) + Structuur - stortbeton (25cm) + PIR-isolatie (6cm) + Luchtruimte + Houten structuur (5cm) + Vezelcementplaten (1,2cm)	BARD22	XVD50	PIR240	BT250	PIR60	XVD50	FB12

De manière générale, les plans de détails sont faits sur base d'une localisation précise, mais sont valables pour l'ensemble des cas de figures similaires auxquels ils peuvent s'appliquer. De detailplannen werden over het algemeen opgesteld op basis van een welbepaalde situatie, maar gelden voor alle soortgelijke situaties waarop ze toegepast kunnen worden.

Les détails sont des détails de principe. Les détails d'exécution sont à fournir par l'entrepreneur général pour approbation de la direction des travaux. De details zijn principe details. De uitvoeringsdetails moeten door de algemene aannemer ter goedkeuring voorgelegd worden aan de directie der werken.

Toutes les cotes et niveaux renseignés sur les plans sont donnés à titre indicatif et sont à vérifier sur place par l'entrepreneur - Alle afmetingen en passen vermeld op dit plan zijn louter indicatief en dienen ter plaatse gecontroleerd te worden door de aannemer.

DOSSIER POUR LE MARCHÉ DE TRAVAUX / DOSSIER VOOR DE OPDRACHT VOOR WERKEN

Illustration MTR A-D_Description Murs et cloisons
Illustratie MTR A-D_Omschrijving Buiten en binnen wanden

Echelle/Schaal :
Date d'émission/Verzindings Datum : **02/08/21**

Ind. Date-Datum Modification - Wijziging

ILLU_MTR_14



ILLU_MTR_A_Description Murs et cloisons /Omschrijving Buiten en binnen wanden

Rapprésentation graphique_PLAN	Rapr. graphique Légende	Nom	Description	Comp. 1	Comp. 2	Comp. 3	Comp. 4	Comp.5	Comp. 6	Comp.7
Grafische weergave_PLAN	Grafische weergave_Legende	Naam	Beschrijving	Comp. 1	Comp. 2	Comp. 3	Comp. 4	Comp.5	Comp. 6	Comp.7
		Mint-BB90	Blocs de béton 9cm / Betonblokken 9cm	FIN001	BB90	FIN001				
		Mint-HPL13	HPL (1,3cm) / HPL (1,3cm)	HPL13						
		Mint-PP75.2-1/2	Structure métal (5cm) + double plaque de plâtre (2,5cm) / Metalen structuur (5cm) + dubbele gipsplaten (2,5cm)	FIN001	PP01,2	PP01,2	XVD05	XVD01		
		Mint-PP100.2-1/2-LM-EI30	Laine minérale (6cm) entre structure métallique (7,5cm) + double plaque de plâtre (2,5cm) / Minerale wol (6cm) tussen metalen structuur (7,5cm) + dubbele gipsplaten (2,5cm)	FIN001	PPRF01,2	PPRF01,2	LM075	XVD01		
		Mint-PP100.2-LM	Double plaque de plâtre (2,5cm) + laine minérale (4cm) entre structure métallique (5cm) + double plaque de plâtre (2,5cm) / Dubbele gipsplaten (2,5cm) + minerale wol (4cm) tussen metalen structuur (5cm) + dubbele gipsplaten (2,5cm)	FIN001	PP01,2	PP01,2	LM05	PP01,2	PP01,2	FIN001
		Mint-PP100.2-LM-H2-EI60	Double plaque de plâtre hydro (2,5cm) + laine minérale (4cm) entre structure métallique (5cm) + double plaque de plâtre hydro (2,5cm) / Dubbele gipsplaten hydro (2,5cm) + minerale wol (4cm) tussen metalen structuur (5cm) + dubbele gipsplaten hydro (2,5cm)	FIN001	PPH01,2	PPH01,2	LM05	PPH01,2	PPH01,2	FIN001
		Mint-PP125.2-LM-EI30	Double plaque de plâtre (2,5cm) + laine minérale (6cm) entre structure métallique (7,5cm) + double plaque de plâtre (2,5cm) / Dubbele gipsplaten (2,5cm) + minerale wol (6cm) tussen metalen structuur (7,5cm) + dubbele gipsplaten (2,5cm)	FIN001	PP01,2	PP01,2	LM075	PP01,2	PP01,2	FIN001
		Mint-PP125.2-LM-H2-EI60	Double plaque de plâtre hydro (2,5cm) + laine minérale (6cm) entre structure métallique (7,5cm) + double plaque de plâtre hydro (2,5cm) / Dubbele gipsplaten hydro (2,5cm) + minerale wol (6cm) tussen metalen structuur (7,5cm) + dubbele gipsplaten hydro (2,5cm)	FIN001	PPH01,2	PPH01,2	LM075	PPH01,2	PPH01,2	FIN001
		Mint-BB140	Blocs de béton 14cm / Betonblokken 14cm	FIN001	BB140	FIN001				
		Mint-BT200	Structure béton 20cm / Betonnen structuur 20cm	FIN001	BT200	FIN001				
		Mint-PP100.2-1/2-LM	Laine minérale (7,5cm) + double plaque de plâtre (2,5cm) / Minerale wol (7,5cm) + dubbele gipsplaten (2,5cm)	FIN001	PP01,2	PP01,2	LM075	XVD01		
		Mint-PP125.1	Plaque de plâtre (1,25cm) + Vide (10 cm) + Plaque de plâtre (1,25cm) / Gipsplaten (1,25cm) + Leeg (10 cm) + Gipsplaten (1,25cm)	FIN001	PP01,2	VD10	PP01,2	FIN001		
		Mint-PP125.2-1/2-LM-EI30	Structure métallique avec laine minérale (7,5cm) + double plaque de plâtre (2,5cm) / Staalstructuur met minerale wol (7,5cm) + dubbele gipsplaten (2,5cm)	FIN001	PP01,2	PP01,2	LM10	XVD01		

De manière générale, les plans de détails sont faits sur base d'une localisation précise, mais sont valables pour l'ensemble des cas de figures similaires auxquels ils peuvent s'appliquer.
 De detailplannen werden over het algemeen opgesteld op basis van een welbepaalde situatie, maar gelden voor alle soortgelijke situaties waarop ze toegepast kunnen worden.
 Les détails sont des détails de principe. Les détails d'exécution sont à fournir par l'entrepreneur général pour approbation de la direction des travaux.
 De details zijn principe details. De uitvoeringsdetails moeten door de algemene aannemer ter goedkeuring voorgelegd worden aan de directie der werken.
 Toutes les cotes et niveaux renseignés sur les plans sont donnés à titre indicatif et sont à vérifier sur place par l'entrepreneur - Alle afmetingen en passen vermeld op dit plan zijn louter indicatief en dienen ter plaatse gecontroleerd te worden door de aannemer.

Toutes les cotes et niveaux renseignés sur les plans sont donnés à titre indicatif et sont à vérifier sur place par l'entrepreneur - Alle afmetingen en passen vermeld op dit plan zijn louter indicatief en dienen ter plaatse gecontroleerd te worden door de aannemer.



DOSSIER POUR LE MARCHÉ DE TRAVAUX / DOSSIER VOOR DE OPDRACHT VOOR WERKEN
 Illustration MTR A-D_Description Murs et cloisons
 Illustratie MTR A-D_Omschrijving Buiten en binnen wanden

Echelle/Schaal :
 Date d'émission/Verzindings Datum : **02/08/21**

Ind. Date-Datum Modification - Wijziging

ILLU_MTR_15

ROOVERE
DIDU-ROO0009_001_CDC21.009

ILLU_MTR_A-D

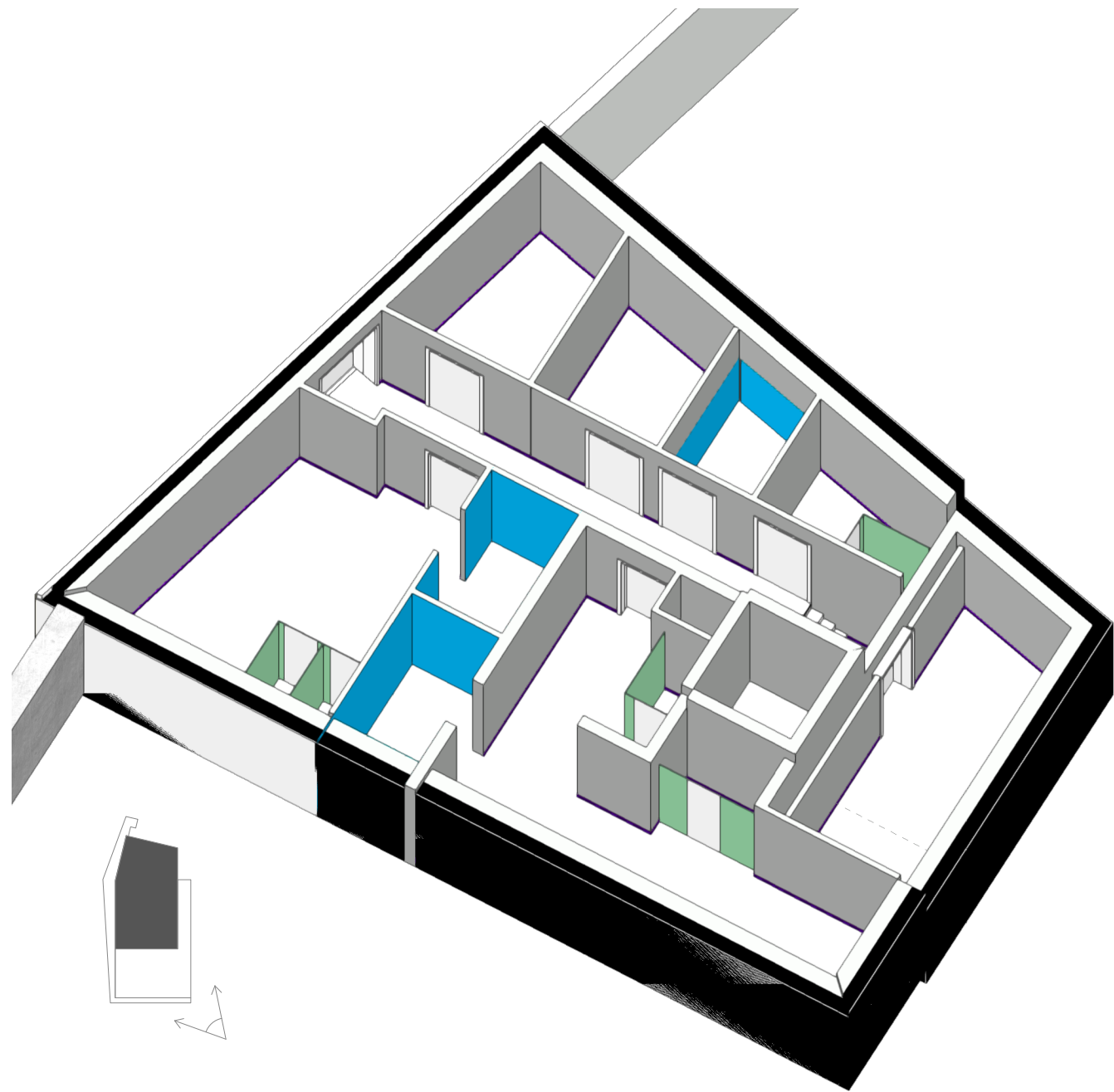

Métré finitions de murs Hoeveelheidsonderzoek Wandafwerkingen	Illustration Illustratie
Béton apparent Zichbeton	
Finition type 1-Peinture Afwerking type 1-Lak	
Finition type 2-Carrelage Afwerking type 2-Tegelwerk	
Finition type 3-Sports Type 3-Sportafwerking	
Isolation acoustique-Sport Akoestische isolatie-Sportafwerking	
Finition HPL HPL afwerking	

Métré matériaux de plinthes Grondplaat materiaal meting	Illustration Illustratie
Plinthe en carrelage Keramische tegel plint	
Plinthe en bois 01 Houten 01 plint	
Plinthe en bois 02 Houten 02 plint	

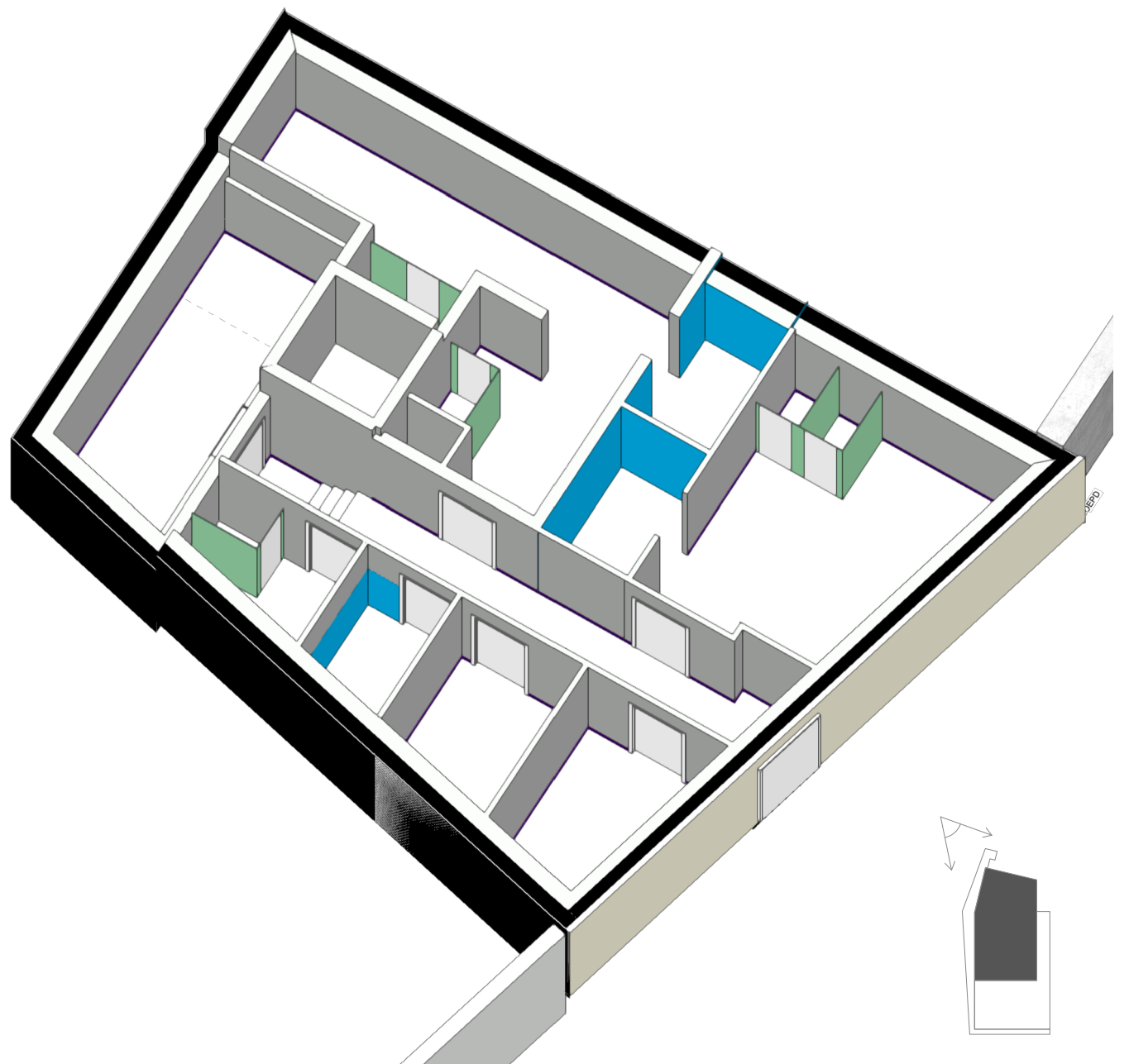

Axonométrie du sous-sol
Axonometrie van de kelder

De manière générale, les plans de détails sont faits sur base d'une localisation précise, mais sont valables pour l'ensemble des cas de figures similaires auxquels ils peuvent s'appliquer.
 De detailplannen werden over het algemeen opgesteld op basis van een welbepaalde situatie, maar gelden voor alle soortgelijke situaties waarop ze toegepast kunnen worden.
 Les détails sont des détails de principe. Les détails d'exécution sont à fournir par l'entrepreneur général pour approbation de la direction des travaux.
 De details zijn principe details. De uitvoeringsdetails moeten door de algemene aannemer ter goedkeuring voorgelegd worden aan de directie der werken.
 Toutes les cotes et niveaux renseignés sur les plans sont donnés à titre indicatif et sont à vérifier sur place par l'entrepreneur - Alle afmetingen en passen vermeld op dit plan zijn louter indicatief en dienen ter plaatse gecontroleerd te worden door de aannemer.

Toutes les cotes et niveaux renseignés sur les plans sont donnés à titre indicatif et sont à vérifier sur place par l'entrepreneur - Alle afmetingen en passen vermeld op dit plan zijn louter indicatief en dienen ter plaatse gecontroleerd te worden door de aannemer.



DOSSIER POUR LE MARCHÉ DE TRAVAUX / DOSSIER VOOR DE OPDRACHT VOOR WERKEN
ROOVERE
DIDU-ROO0009_001_CDC21.009

Echelle/Schaal :
 Date d'émission/Verzindings Datum : **02/08/21**

Ind. Date-Datum Modification - Wijziging ILLU_MTR_16

ILLU_MTR_D

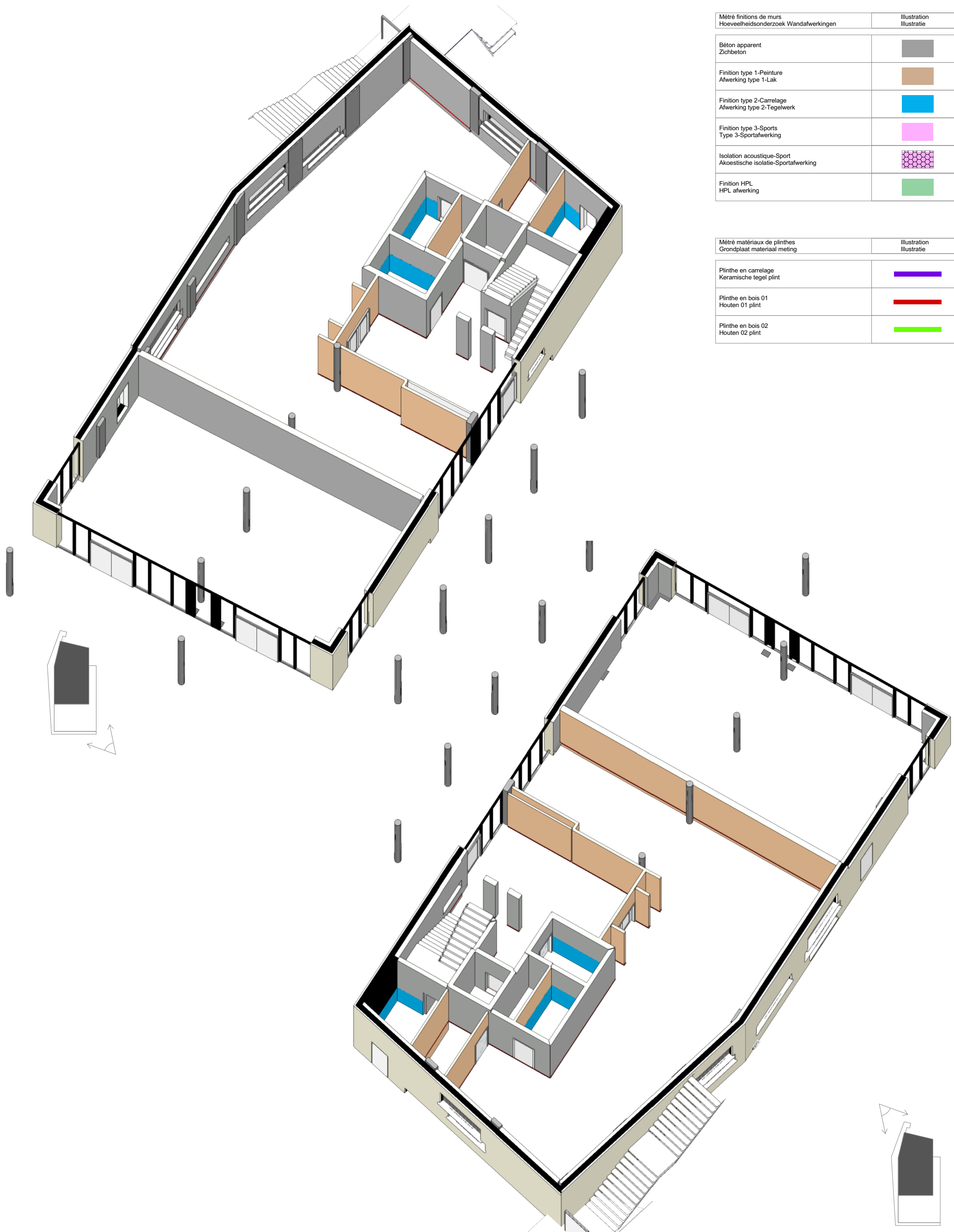

Métré finitions de murs Hoeveelheidsonderzoek Wandafwerkingen	Illustration Illustratie
Béton apparent Zichbeton	
Finition type 1-Peinture Afwerking type 1-Lak	
Finition type 2-Carrelage Afwerking type 2-Tegelwerk	
Finition type 3-Sports Type 3-Sportafwerking	
Isolation acoustique-Sport Akoestische isolatie-Sportafwerking	
Finition HPL HPL afwerking	

Métré matériaux de plinthes Grondplaat materiaal meting	Illustration Illustratie
Plinthe en carrelage Keramische tegel plint	
Plinthe en bois 01 Houten 01 plint	
Plinthe en bois 02 Houten 02 plint	

Axonométrie du Rez-de-chaussée
Axonometrie van de benedenverdieping

De manière générale, les plans de détails sont faits sur base d'une localisation précise, mais sont valables pour l'ensemble des cas de figures similaires auxquels ils peuvent s'appliquer.
 De detailplannen werden over het algemeen opgesteld op basis van een welbepaalde situatie, maar gelden voor alle soortgelijke situaties waarop ze toegepast kunnen worden.
 Les détails sont des détails de principe. Les détails d'exécution sont à fournir par l'entrepreneur général pour approbation de la direction des travaux.
 De details zijn principe details. De uitvoeringsdetails moeten door de algemene aannemer ter goedkeuring voorgelegd worden aan de directie der werken.
 De details zijn louter indicatief en dienen ter plaatse gecontroleerd te worden door de aannemer.

Toutes les cotes et niveaux renseignés sur les plans sont donnés à titre indicatif et sont à vérifier sur place par l'entrepreneur - Alle afmetingen en passen vermeld op dit plan zijn louter indicatief en dienen ter plaatse gecontroleerd te worden door de aannemer.



DOSSIER POUR LE MARCHÉ DE TRAVAUX / DOSSIER VOOR DE OPDRACHT VOOR WERKEN
 Illustration MTR D_Finitions murs intérieurs_PL 100
 Illustratie MTR D_Afwerkingen binnen wanden_PL 100
ROOVERE
DIDU-ROO0009_001_CDC21.009

Echelle/Schaal :
 Date d'émission/Verzindings Datum : **02/08/21**

Ind. Date-Datum Modification - Wijziging

ILLU_MTR_17

ILLU_MTR_D



Métré finitions de murs Hoeveelheidsonderzoek Wandafwerkingen	Illustration Illustratie
Béton apparent Zichbeton	
Finition type 1-Peinture Afwerking type 1-Lak	
Finition type 2-Carrelage Afwerking type 2-Tegelwerk	
Finition type 3-Sports Type 3-Sportafwerking	
Isolation acoustique-Sport Akoestische isolatie-Sportafwerking	
Finition HPL HPL afwerking	

Métré matériaux de plinthes Grondplaat materiaal meting	Illustration Illustratie
Plinthe en carrelage Keramische tegel plint	
Plinthe en bois 01 Houten 01 plint	
Plinthe en bois 02 Houten 02 plint	

Axonométrie du 1er étage
Axonometrie van de 1e verdieping

De manière générale, les plans de détails sont faits sur base d'une localisation précise, mais sont valables pour l'ensemble des cas de figures similaires auxquels ils peuvent s'appliquer.
 De detailplannen werden over het algemeen opgesteld op basis van een welbepaalde situatie, maar gelden voor alle soortgelijke situaties waarop ze toegepast kunnen worden.
 Les détails sont des détails de principe. Les détails d'exécution sont à fournir par l'entrepreneur general pour approbation de la direction des travaux.
 De details zijn principe details. De uitvoeringsdetails moeten door de algemene aannemer ter goedkeuring voorgelegd worden aan de directie der werken.
 De details zijn louter indicatief en dienen ter plaatse gecontroleerd te worden door de aannemer.

Toutes les cotes et niveaux renseignés sur les plans sont donnés à titre indicatif et sont à vérifier sur place par l'entrepreneur - Alle afmetingen en passen vermeld op dit plan zijn louter indicatief en dienen ter plaatse gecontroleerd te worden door de aannemer.



DOSSIER POUR LE MARCHÉ DE TRAVAUX / DOSSIER VOOR DE OPDRACHT VOOR WERKEN
 Illustration MTR D_Finitions murs intérieurs_PL 101
 Illustratie MTR D_Afwerkingen binnen wanden_PL 101
ROOVERE
DIDU-ROO0009_001_CDC21.009

Echelle/Schaal :
 Date d'émission/Verzindings Datum : **02/08/21**

Ind. Date-Datum Modification - Wijziging ILLU_MTR_AR_18

ILLU_MTR_D

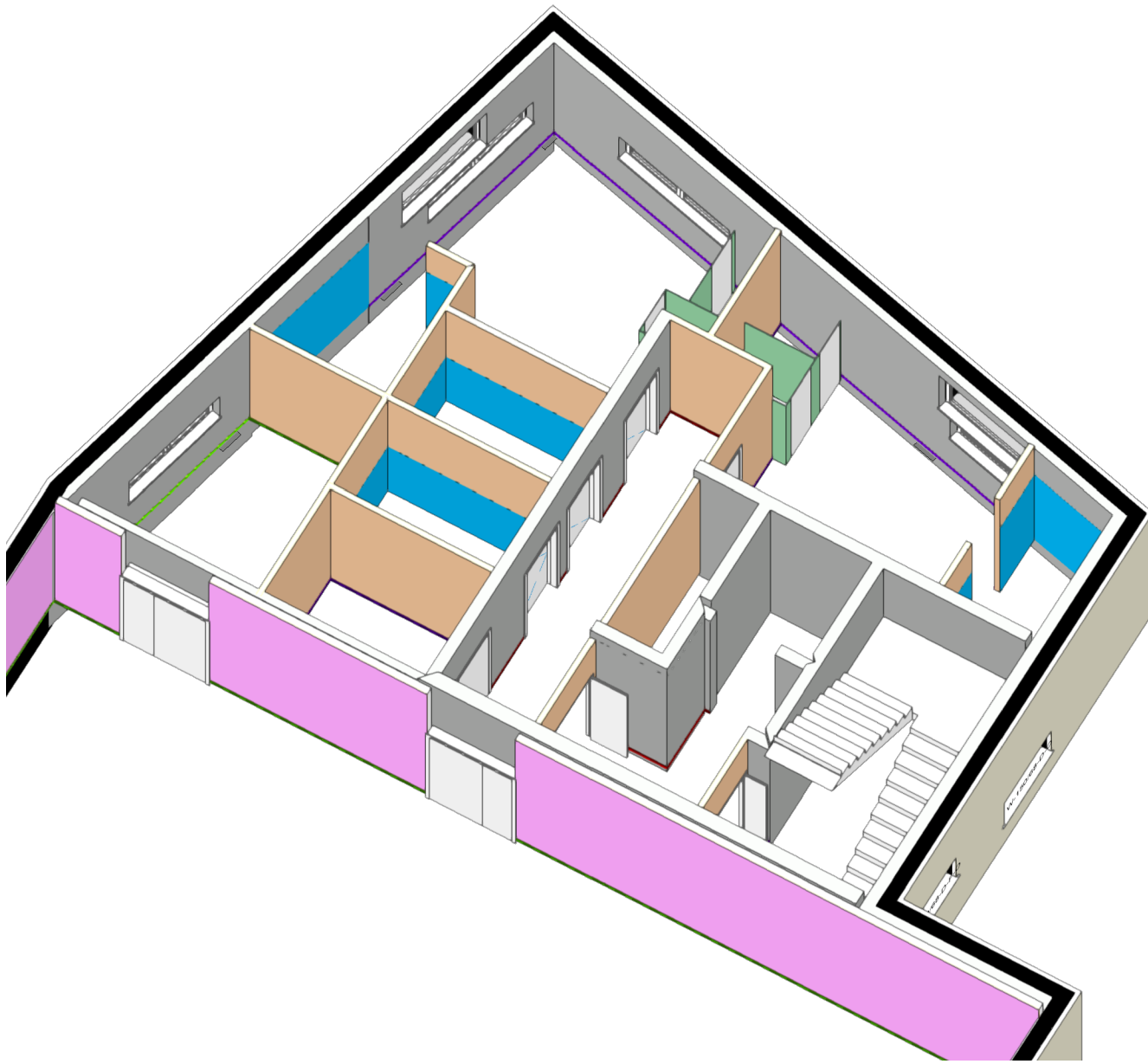

Métré finitions de murs Hoeveelheidsonderzoek Wandafwerkingen	Illustration Illustratie
Béton apparent Zichbeton	
Finition type 1-Peinture Afwerking type 1-Lak	
Finition type 2-Carrelage Afwerking type 2-Tegelwerk	
Finition type 3-Sports Type 3-Sportafwerking	
Isolation acoustique-Sport Akoestische isolatie-Sportafwerking	
Finition HPL HPL afwerking	

Métré matériaux de plinthes Grondplaat materiaal meting	Illustration Illustratie
Plinthe en carrelage Keramische tegel plint	
Plinthe en bois 01 Houten 01 plint	
Plinthe en bois 02 Houten 02 plint	

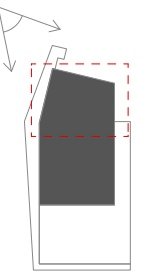
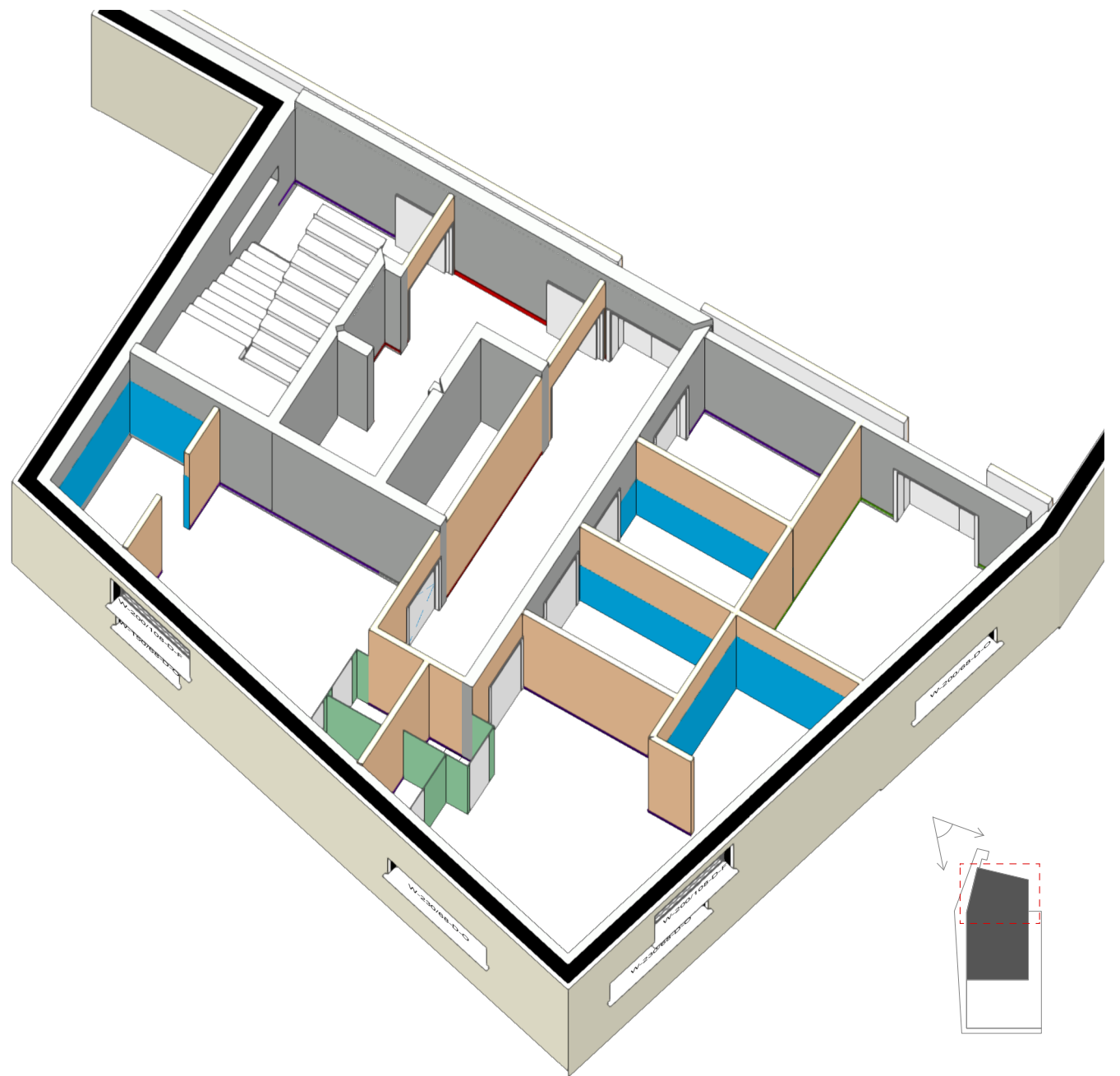
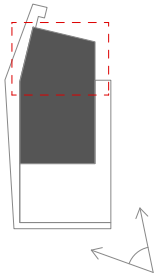

Axonométrie du 2ème étage BLOC PRINCIPAL
Axonometrie van de 2e verdieping HOOFDBLOK

De manière générale, les plans de détails sont faits sur base d'une localisation précise, mais sont valables pour l'ensemble des cas de figures similaires auxquels ils peuvent s'appliquer.
De detailplannen werden over het algemeen opgesteld op basis van een welbepaalde situatie, maar gelden voor alle soortgelijke situaties waarop ze toegepast kunnen worden.
Les détails sont des détails de principe. Les détails d'exécution sont à fournir par l'entrepreneur général pour approbation de la direction des travaux.
De details zijn principe details. De uitvoeringsdetails moeten door de algemene aannemer ter goedkeuring voorgelegd worden aan de directie der werken.
Toutes les cotes et niveaux renseignés sur les plans sont donnés à titre indicatif et sont à vérifier sur place par l'entrepreneur - Alle afmetingen en passen vermeld op dit plan zijn louter indicatief en dienen ter plaatse gecontroleerd te worden door de aannemer.

Toutes les cotes et niveaux renseignés sur les plans sont donnés à titre indicatif et sont à vérifier sur place par l'entrepreneur - Alle afmetingen en passen vermeld op dit plan zijn louter indicatief en dienen ter plaatse gecontroleerd te worden door de aannemer.



DOSSIER POUR LE MARCHÉ DE TRAVAUX / DOSSIER VOOR DE OPDRACHT VOOR WERKEN
ROOVERE
DIDU-ROO0009_001_CDC21.009

Echelle/Schaal :
Date d'émission/Verzindings Datum : **02/08/21**

Ind. Date-Datum Modification - Wijziging

ILLU_MTR_19

ILLU_MTR_D



Métré finitions de murs Hoeveelheidsonderzoek Wandafwerkingen	Illustration Illustratie
Béton apparent Zichbeton	
Finition type 1-Peinture Afwerking type 1-Lak	
Finition type 2-Carrelage Afwerking type 2-Tegelwerk	
Finition type 3-Sports Type 3-Sportafwerking	
Isolation acoustique-Sport Akoestische isolatie-Sportafwerking	
Finition HPL HPL afwerking	

Métré matériaux de plinthes Grondplaat materiaal meting	Illustration Illustratie
Plinthe en carrelage Keramische tegel plint	
Plinthe en bois 01 Houten 01 plint	
Plinthe en bois 02 Houten 02 plint	

Axonométrie du 2ème étage SALLE DE SPORT
Axonometrie van de 2e verdieping SPORTZAAL

De manière générale, les plans de détails sont faits sur base d'une localisation précise, mais sont valables pour l'ensemble des cas de figures similaires auxquels ils peuvent s'appliquer.
De detailplannen werden over het algemeen opgesteld op basis van een welbepaalde situatie, maar gelden voor alle soortgelijke situaties waarop ze toegepast kunnen worden.
Les détails sont des détails de principe. Les détails d'exécution sont à fournir par l'entrepreneur général pour approbation de la direction des travaux.
De details zijn principe details. De uitvoeringsdetails moeten door de algemene aannemer ter goedkeuring voorgelegd worden aan de directie der werken.
Toutes les cotes et niveaux renseignés sur les plans sont donnés à titre indicatif et sont à vérifier sur place par l'entrepreneur - Alle afmetingen en passen vermeld op dit plan zijn louter indicatief en dienen ter plaatse gecontroleerd te worden door de aannemer.

Ind. Date-Datum Modification - Wijziging ILLU_MTR_20



DOSSIER POUR LE MARCHÉ DE TRAVAUX / DOSSIER VOOR DE OPDRACHT VOOR WERKEN
Illustration MTR D_Finitions murs intérieurs_PL 102_salle de sport
Illustratie MTR D_Afwerkingen binnen wanden_PL 102_sportzaal
ROOVERE
DIDU-ROO0009_001_CDC21.009

Echelle/Schaal :
Date d'émission/Verzindings Datum : **02/08/21**

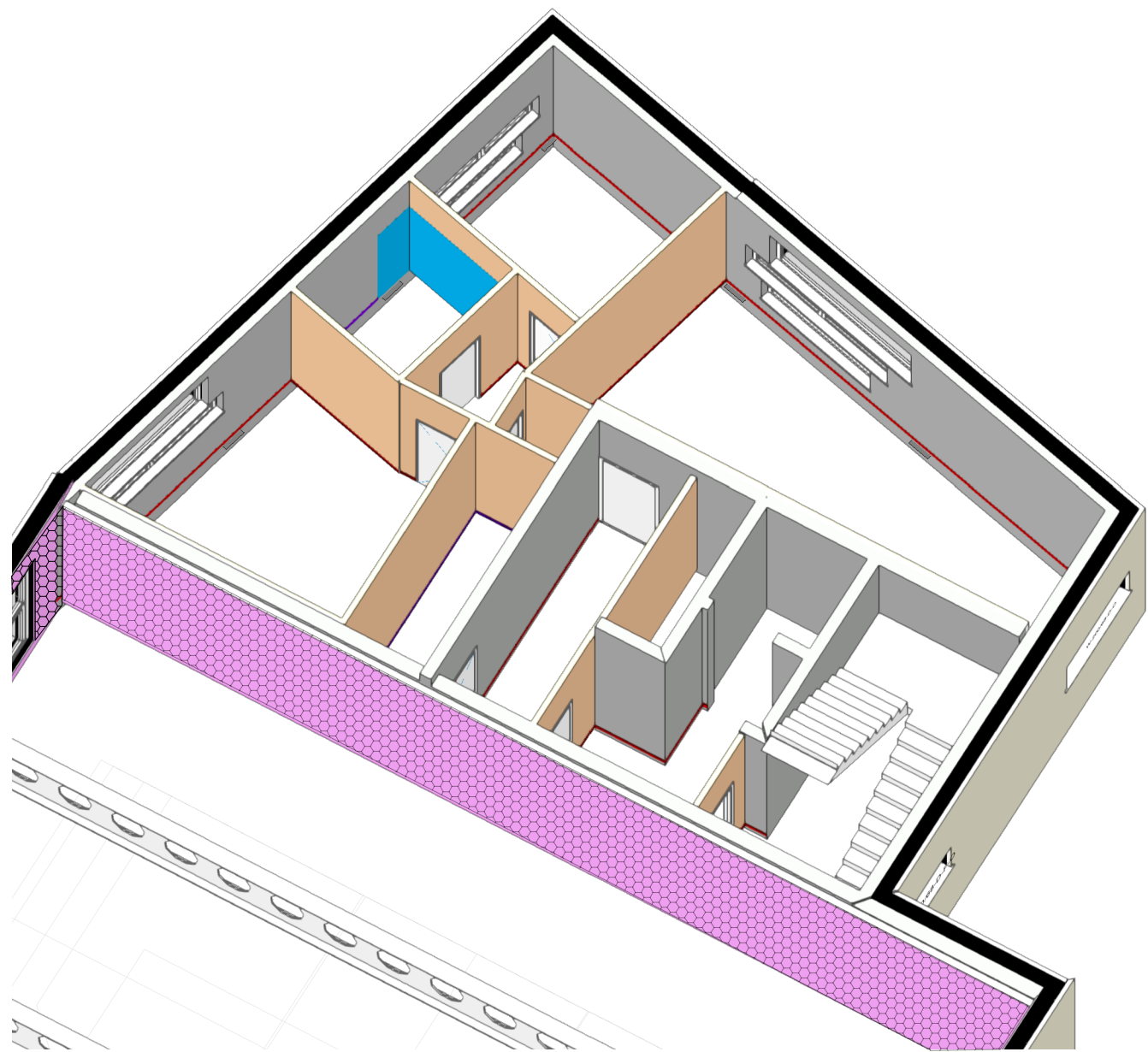

Métré finitions de murs Hoeveelheidsonderzoek Wandafwerkingen	Illustration Illustratie
Béton apparent Zichbeton	
Finition type 1-Peinture Afwerking type 1-Lak	
Finition type 2-Carrelage Afwerking type 2-Tegelwerk	
Finition type 3-Sports Type 3-Sportafwerking	
Isolation acoustique-Sport Akoestische isolatie-Sportafwerking	
Finition HPL HPL afwerking	

Métré matériaux de plinthes Grondplaat materiaal meting	Illustration Illustratie
Plinthe en carrelage Keramische tegel plint	
Plinthe en bois 01 Houten 01 plint	
Plinthe en bois 02 Houten 02 plint	

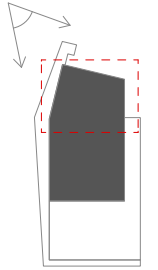
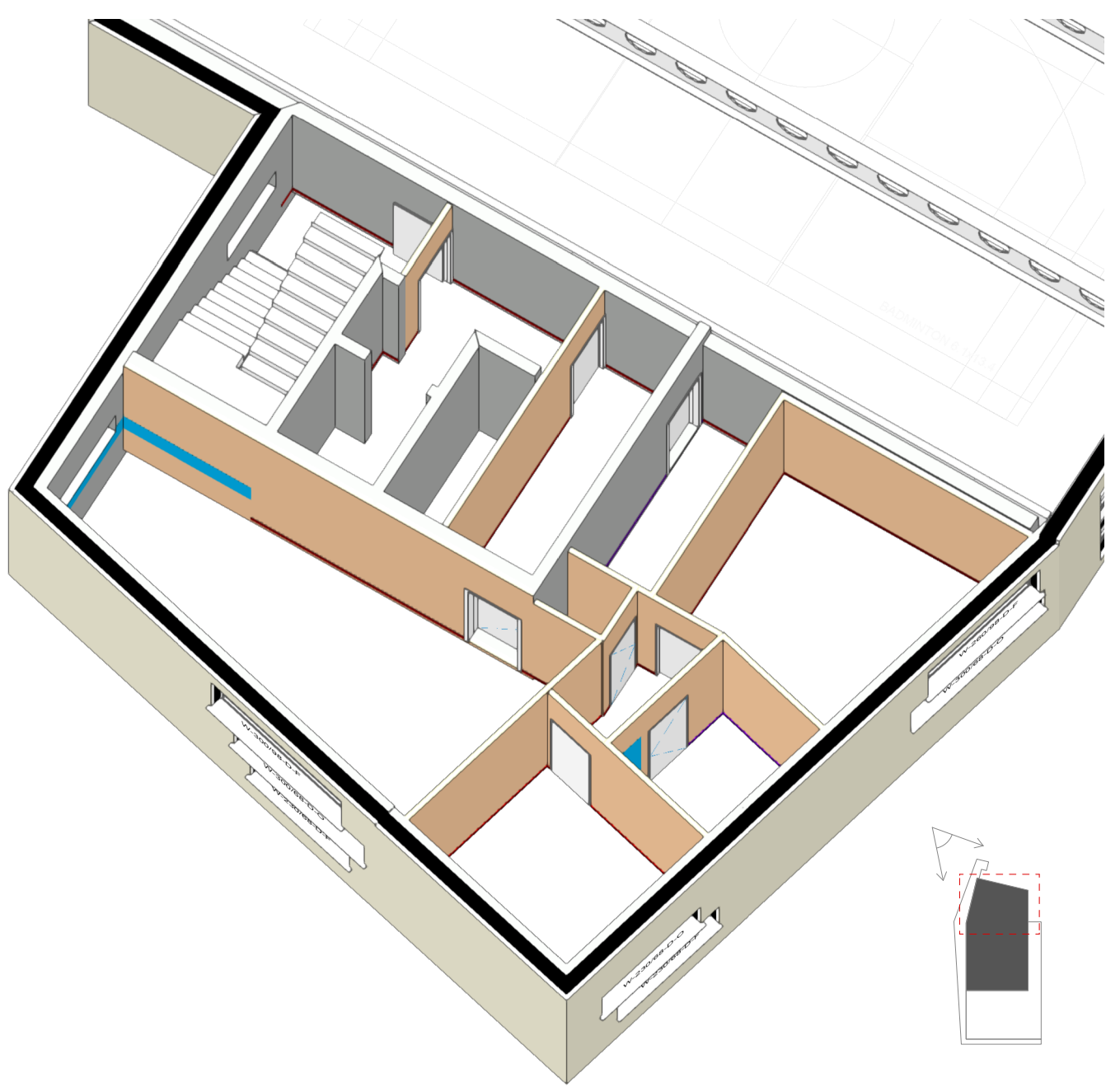
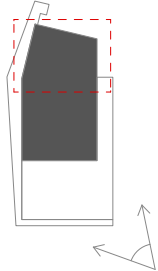

Axonométrie du 3ème étage BLOC PRINCIPAL
Axonometrie van de 3e verdieping HOOFDBLOK

De manière générale, les plans de détails sont faits sur base d'une localisation précise, mais sont valables pour l'ensemble des cas de figures similaires auxquels ils peuvent s'appliquer.
De detailplannen werden over het algemeen opgesteld op basis van een welbepaalde situatie, maar gelden voor alle soortgelijke situaties waarop ze toegepast kunnen worden.
Les détails sont des détails de principe. Les détails d'exécution sont à fournir par l'entrepreneur général pour approbation de la direction des travaux.
De details zijn principe details. De uitvoeringsdetails moeten door de algemene aannemer ter goedkeuring voorgelegd worden aan de directie der werken.
Toutes les cotes et niveaux renseignés sur les plans sont donnés à titre indicatif et sont à vérifier sur place par l'entrepreneur - Alle afmetingen en passen vermeld op dit plan zijn louter indicatief en dienen ter plaatse gecontroleerd te worden door de aannemer.

Toutes les cotes et niveaux renseignés sur les plans sont donnés à titre indicatif et sont à vérifier sur place par l'entrepreneur - Alle afmetingen en passen vermeld op dit plan zijn louter indicatief en dienen ter plaatse gecontroleerd te worden door de aannemer.



DOSSIER POUR LE MARCHÉ DE TRAVAUX / DOSSIER VOOR DE OPDRACHT VOOR WERKEN
ROOVERE
DIDU-ROO0009_001_CDC21.009

Echelle/Schaal :
Date d'émission/Verzindings Datum : **02/08/21**

Ind. Date-Datum Modification - Wijziging ILLU_MTR_21

ILLU_MTR_D

Métré finitions de murs Hoeveelheidsonderzoek Wandafwerkingen	Illustration Illustratie
Béton apparent Zichbeton	
Finition type 1-Peinture Afwerking type 1-Lak	
Finition type 2-Carrelage Afwerking type 2-Tegelwerk	
Finition type 3-Sports Type 3-Sportafwerking	
Isolation acoustique-Sport Akoestische isolatie-Sportafwerking	
Finition HPL HPL afwerking	

Métré matériaux de plinthes Grondplaat materiaal meting	Illustration Illustratie
Plinthe en carrelage Keramische tegel plint	
Plinthe en bois 01 Houten 01 plint	
Plinthe en bois 02 Houten 02 plint	

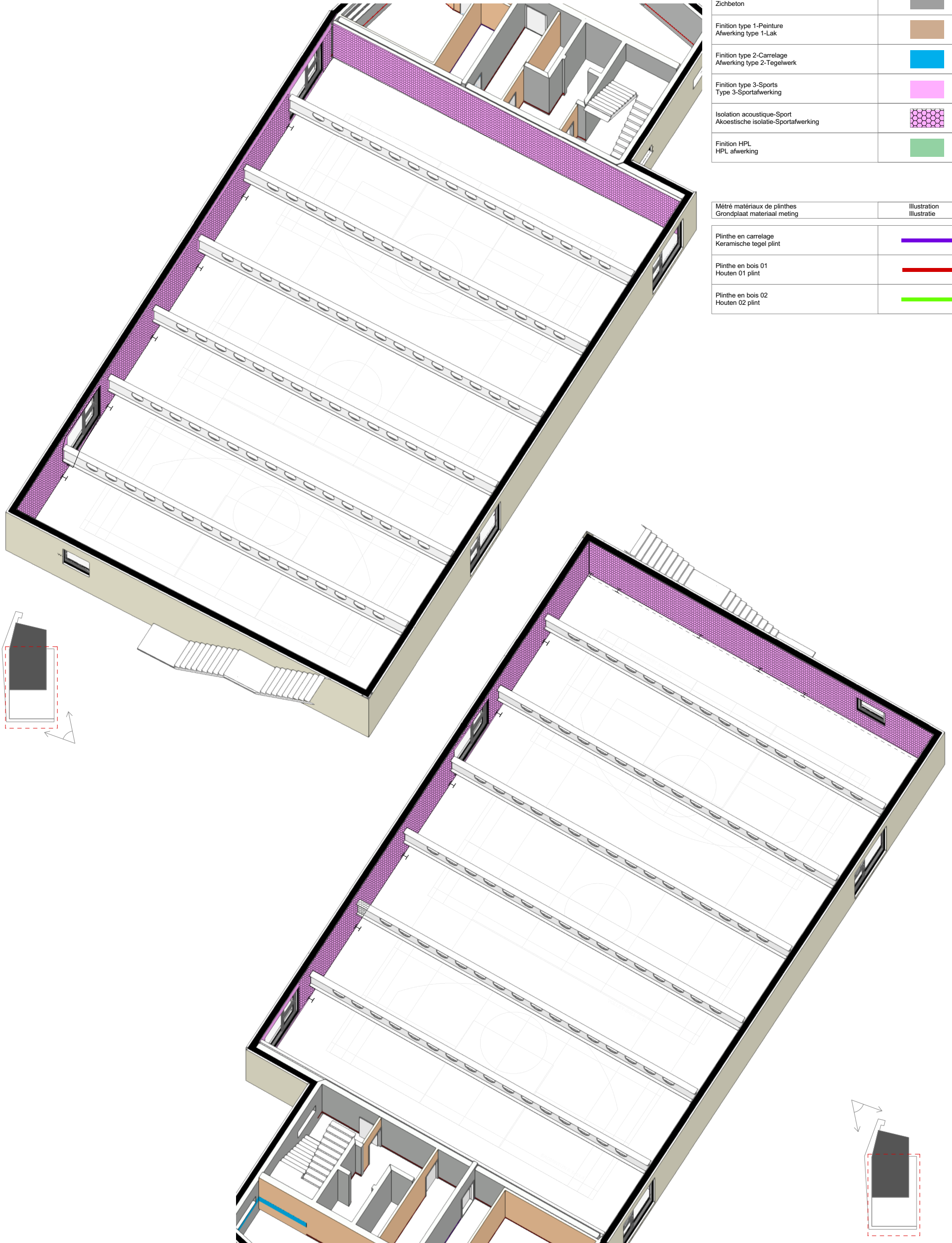

Axonométrie du 3ème étage SALLE DE SPORT
Axonometrie van de 3e verdieping SPORTZAAL

De manière générale, les plans de détails sont faits sur base d'une localisation précise, mais sont valables pour l'ensemble des cas de figures similaires auxquels ils peuvent s'appliquer.
De detailplannen werden over het algemeen opgesteld op basis van een welbepaalde situatie, maar gelden voor alle soortgelijke situaties waarop ze toegepast kunnen worden.
Les détails sont des détails de principe. Les détails d'exécution sont à fournir par l'entrepreneur général pour approbation de la direction des travaux.
De details zijn principe details. De uitvoeringsdetails moeten door de algemene aannemer ter goedkeuring voorgelegd worden aan de directie der werken.
Toutes les cotes et niveaux renseignés sur les plans sont donnés à titre indicatif et sont à vérifier sur place par l'entrepreneur - Alle afmetingen en passen vermeld op dit plan zijn louter indicatief en dienen ter plaatse gecontroleerd te worden door de aannemer.

Toutes les cotes et niveaux renseignés sur les plans sont donnés à titre indicatif et sont à vérifier sur place par l'entrepreneur - Alle afmetingen en passen vermeld op dit plan zijn louter indicatief en dienen ter plaatse gecontroleerd te worden door de aannemer.



DOSSIER POUR LE MARCHÉ DE TRAVAUX / DOSSIER VOOR DE OPDRACHT VOOR WERKEN
ROOVERE
DIDU-ROO0009_001_CDC21.009

Echelle/Schaal :
Date d'émission/Verzindings Datum : **02/08/21**

Ind. Date-Datum Modification - Wijziging

ILLU_MTR_22

ILLU_MTR_D

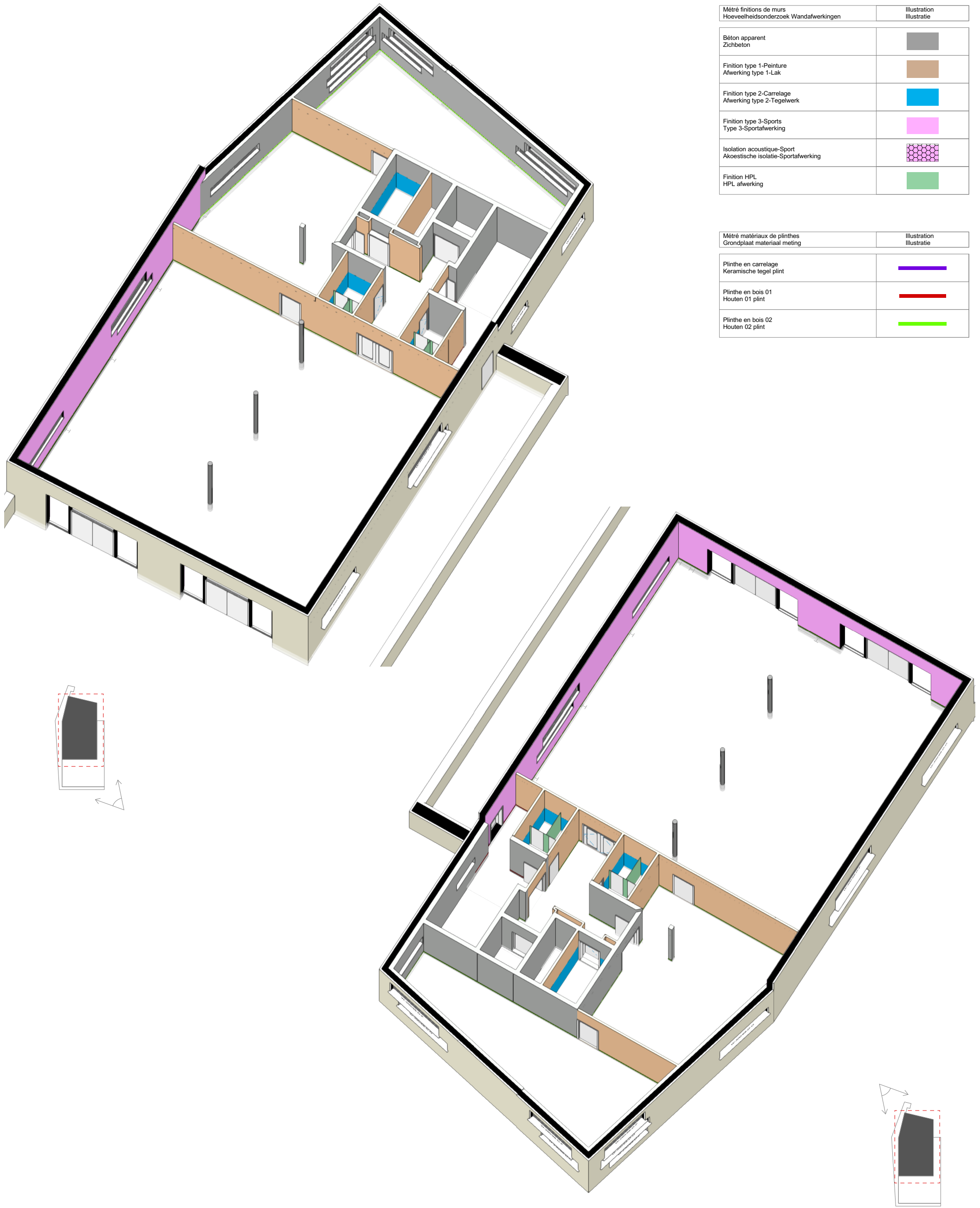

Métré finitions de murs Hoeveelheidsonderzoek Wandafwerkingen	Illustration Illustratie
Béton apparent Zichbeton	
Finition type 1-Peinture Afwerking type 1-Lak	
Finition type 2-Carrelage Afwerking type 2-Tegelwerk	
Finition type 3-Sports Type 3-Sportafwerking	
Isolation acoustique-Sport Akoestische isolatie-Sportafwerking	
Finition HPL HPL afwerking	

Métré matériaux de plinthes Grondplaat materiaal meting	Illustration Illustratie
Plinthe en carrelage Keramische tegel plint	
Plinthe en bois 01 Houten 01 plint	
Plinthe en bois 02 Houten 02 plint	

Axonométrie du 4ème étage
Axonometrie van de 4e verdieping

De manière générale, les plans de détails sont faits sur base d'une localisation précise, mais sont valables pour l'ensemble des cas de figures similaires auxquels ils peuvent s'appliquer.
 De detailplannen werden over het algemeen opgesteld op basis van een welbepaalde situatie, maar gelden voor alle soortgelijke situaties waarop ze toegepast kunnen worden.
 Les détails sont des détails de principe. Les détails d'exécution sont à fournir par l'entrepreneur général pour approbation de la direction des travaux.
 De details zijn principe details. De uitvoeringsdetails moeten door de algemene aannemer ter goedkeuring voorgelegd worden aan de directie der werken.
 Toutes les cotes et niveaux renseignés sur les plans sont donnés à titre indicatif et sont à vérifier sur place par l'entrepreneur - Alle afmetingen en passen vermeld op dit plan zijn louter indicatief en dienen ter plaatse gecontroleerd te worden door de aannemer.

Toutes les cotes et niveaux renseignés sur les plans sont donnés à titre indicatif et sont à vérifier sur place par l'entrepreneur - Alle afmetingen en passen vermeld op dit plan zijn louter indicatief en dienen ter plaatse gecontroleerd te worden door de aannemer.



DOSSIER POUR LE MARCHÉ DE TRAVAUX / DOSSIER VOOR DE OPDRACHT VOOR WERKEN
 Illustration MTR D_Finitions murs intérieurs_PL 104
 Illustratie MTR D_Afwerkingen binnen wanden_PL 104
ROOVERE
DIDU-ROO0009_001_CDC21.009

Echelle/Schaal :
 Date d'émission/Verzindings Datum : **02/08/21**

Ind. Date-Datum Modification - Wijziging

ILLU_MTR_23

ILLU_MTR_D

Finition du sol / Vloerafwerking

- Finition Type 1-Poli Béton / Type 1-gepolijst beton afwerking
- Finition Type 2-Carrelage_01 / Type 2-Carrelage_01 afwerking
- Finition Type 3-Sport / Type 3-Sport afwerking
- Finition Type 4-Carrelage_02 / Type 4-Carrelage_02 afwerking
- Finition Type 5-Terrasse / Type 5-Terras afwerking
- Finition Type 6-Habitation / Type 6-Behuizing afwerking



Plan du sous-sol
Kelderplan

De manière générale, les plans de détails sont faits sur base d'une localisation précise, mais sont valables pour l'ensemble des cas de figures similaires auxquels ils peuvent s'appliquer.
De detailplannen werden over het algemeen opgesteld op basis van een welbepaalde situatie, maar gelden voor alle soortgelijke situaties waarop ze toegepast kunnen worden.
Les détails sont des détails de principe. Les détails d'exécution sont à fournir par l'entrepreneur général pour approbation de la direction des travaux.
De details zijn principe details. De uitvoeringsdetails moeten door de algemene aannemer ter goedkeuring voorgelegd worden aan de directie der werken.
Toutes les cotes et niveaux renseignés sur les plans sont donnés à titre indicatif et sont à vérifier sur place par l'entrepreneur - Alle afmetingen en passen vermeld op dit plan zijn louter indicatief en dienen ter plaatse gecontroleerd te worden door de aannemer.

Toutes les cotes et niveaux renseignés sur les plans sont donnés à titre indicatif et sont à vérifier sur place par l'entrepreneur - Alle afmetingen en passen vermeld op dit plan zijn louter indicatief en dienen ter plaatse gecontroleerd te worden door de aannemer.



DOSSIER POUR LE MARCHÉ DE TRAVAUX / DOSSIER VOOR DE OPDRACHT VOOR WERKEN

Illustration MTR D_Finitions du sol_PL 99
Illustratie MTR D_Grond afwerkingen_PL 99

Echelle/Schaal :
Date d'émission/Verzindings Datum : **02/08/21**

ROOVERE
DIDU-ROO0009_001_CDC21.009

Ind. Date-Datum Modification - Wijziging

ILLU_MTR_24

ILLU_MTR_D

Finition du sol / Vloerafwerking

	Finition Type 1-Poli Béton / Type 1-gepolijst beton afwerking
	Finition Type 2-Carrelage_01 / Type 2-Carrelage_01 afwerking
	Finition Type 3-Sport / Type 3-Sport afwerking
	Finition Type 4-Carrelage_02 / Type 4-Carrelage_02 afwerking
	Finition Type 5-Terrasse / Type 5-Terras afwerking
	Finition Type 6-Habitation / Type 6-Behuizing afwerking
	Sans finition / Zonder afwerking



Plan du Rez-de-chaussée
Plattegrond van de benedenverdieping

De manière générale, les plans de détails sont faits sur base d'une localisation précise, mais sont valables pour l'ensemble des cas de figures similaires auxquels ils peuvent s'appliquer.
De detailplannen werden over het algemeen opgesteld op basis van een welbepaalde situatie, maar gelden voor alle soortgelijke situaties waarop ze toegepast kunnen worden.
Les détails sont des détails de principe. Les détails d'exécution sont à fournir par l'entrepreneur général pour approbation de la direction des travaux.
De details zijn principe details. De uitvoeringsdetails moeten door de algemene aannemer ter goedkeuring voorgelegd worden aan de directie der werken.
Toutes les cotes et niveaux renseignés sur les plans sont donnés à titre indicatif et sont à vérifier sur place par l'entrepreneur - Alle afmetingen en passen vermeld op dit plan zijn louter indicatief en dienen ter plaatse gecontroleerd te worden door de aannemer.

Toutes les cotes et niveaux renseignés sur les plans sont donnés à titre indicatif et sont à vérifier sur place par l'entrepreneur - Alle afmetingen en passen vermeld op dit plan zijn louter indicatief en dienen ter plaatse gecontroleerd te worden door de aannemer.



DOSSIER POUR LE MARCHÉ DE TRAVAUX / DOSSIER VOOR DE OPDRACHT VOOR WERKEN

Illustration MTR D_Finitions du sol_PL 100
Illustratie MTR D_Grond afwerkingen_PL 100

Echelle/Schaal :
Date d'émission/Verzindings Datum : **02/08/21**

ROOVERE
DIDU-ROO0009_001_CDC21.009

Ind. Date-Datum Modification - Wijziging

ILLU_MTR_25

ILLU_MTR_D

Finition du sol / Vloerafwerking

- Finition Type 1-Poli Béton / Type 1-gepolijst beton afwerking
- Finition Type 2-Carrelage_01 / Type 2-Carrelage_01 afwerking
- Finition Type 3-Sport / Type 3-Sport afwerking
- Finition Type 4-Carrelage_02 / Type 4-Carrelage_02 afwerking
- Finition Type 5-Terrasse / Type 5-Terras afwerking
- Finition Type 6-Habitation / Type 6-Behuizing afwerking
- Sans finition / Zonder afwerking



Plan du 1er étage
Plattegrond van de 1e verdieping

De manière générale, les plans de détails sont faits sur base d'une localisation précise, mais sont valables pour l'ensemble des cas de figures similaires auxquels ils peuvent s'appliquer.
De detailplannen werden over het algemeen opgesteld op basis van een welbepaalde situatie, maar gelden voor alle soortgelijke situaties waarop ze toegepast kunnen worden.
Les détails sont des détails de principe. Les détails d'exécution sont à fournir par l'entrepreneur général pour approbation de la direction des travaux.
De details zijn principe details. De uitvoeringsdetails moeten door de algemene aannemer ter goedkeuring voorgelegd worden aan de directie der werken.
Toutes les cotes et niveaux renseignés sur les plans sont donnés à titre indicatif et sont à vérifier sur place par l'entrepreneur - Alle afmetingen en passen vermeld op dit plan zijn louter indicatief en dienen ter plaatse gecontroleerd te worden door de aannemer.

Toutes les cotes et niveaux renseignés sur les plans sont donnés à titre indicatif et sont à vérifier sur place par l'entrepreneur - Alle afmetingen en passen vermeld op dit plan zijn louter indicatief en dienen ter plaatse gecontroleerd te worden door de aannemer.

DOSSIER POUR LE MARCHÉ DE TRAVAUX / DOSSIER VOOR DE OPDRACHT VOOR WERKEN

Illustration MTR D_Finitions du sol_PL 101
Illustratie MTR D_Grond afwerkingen_PL 101

ROOVERE
DIDU-ROO0009_001_CDC21.009

Ind. Date-Datum Modification - Wijziging

ILLU_MTR_26



Echelle/Schaal :
Date d'émission/Verzindings Datum : **02/08/21**

ILLU_MTR_D

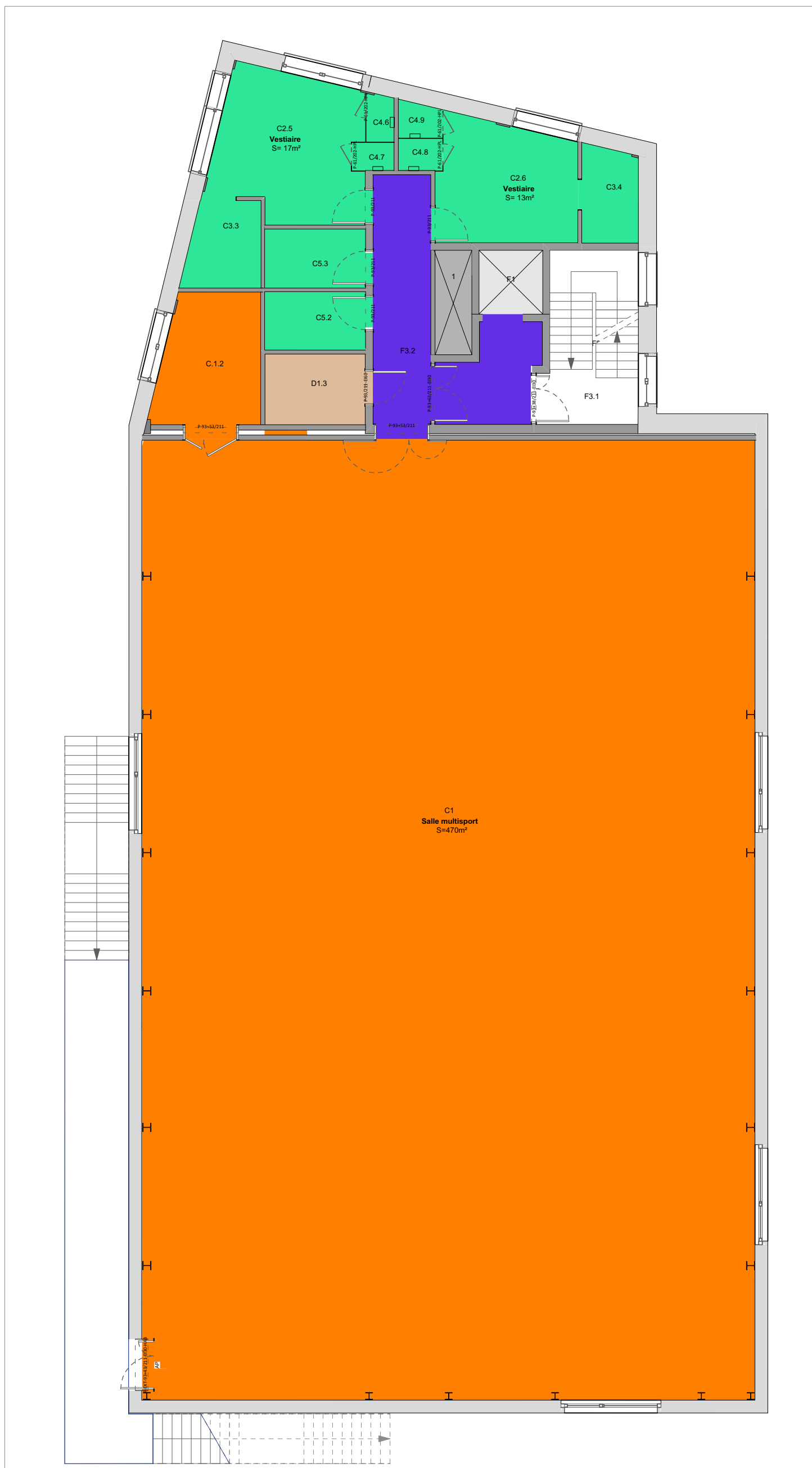

Finition du sol / Vloerafwerking

- Finition Type 1-Poli Béton / Type 1-gepolijst beton afwerking
- Finition Type 2-Carrelage_01 / Type 2-Carrelage_01 afwerking
- Finition Type 3-Sport / Type 3-Sport afwerking
- Finition Type 4-Carrelage_02 / Type 4-Carrelage_02 afwerking
- Finition Type 5-Terrasse / Type 5-Terras afwerking
- Finition Type 6-Habitation / Type 6-Behuizing afwerking
- Sans finition / Zonder afwerking

Plan du 2ème étage
Plattegrond van de 2e verdieping

De manière générale, les plans de détails sont faits sur base d'une localisation précise, mais sont valables pour l'ensemble des cas de figures similaires auxquels ils peuvent s'appliquer.
 De detailplannen werden over het algemeen opgesteld op basis van een welbepaalde situatie, maar gelden voor alle soortgelijke situaties waarop ze toegepast kunnen worden.
 Les détails sont des détails de principe. Les détails d'exécution sont à fournir par l'entrepreneur général pour approbation de la direction des travaux.
 De details zijn principe details. De uitvoeringsdetails moeten door de algemene aannemer ter goedkeuring voorgelegd worden aan de directie der werken.
 Toutes les cotes et niveaux renseignés sur les plans sont donnés à titre indicatif et sont à vérifier sur place par l'entrepreneur - Alle afmetingen en passen vermeld op dit plan zijn louter indicatief en dienen ter plaatse gecontroleerd te worden door de aannemer.

Toutes les cotes et niveaux renseignés sur les plans sont donnés à titre indicatif et sont à vérifier sur place par l'entrepreneur - Alle afmetingen en passen vermeld op dit plan zijn louter indicatief en dienen ter plaatse gecontroleerd te worden door de aannemer.

DOSSIER POUR LE MARCHÉ DE TRAVAUX / DOSSIER VOOR DE OPDRACHT VOOR WERKEN

Illustration MTR D_Finitions du sol_PL 102
 Illustratie MTR D_Grond afwerkingen_PL 102

ROOVERE
DIDU-ROO0009_001_CDC21.009

Ind. Date-Datum Modification - Wijziging

ILLU_MTR_27



Echelle/Schaal :
 Date d'émission/Verzindings Datum : **02/08/21**

ILLU_MTR_D

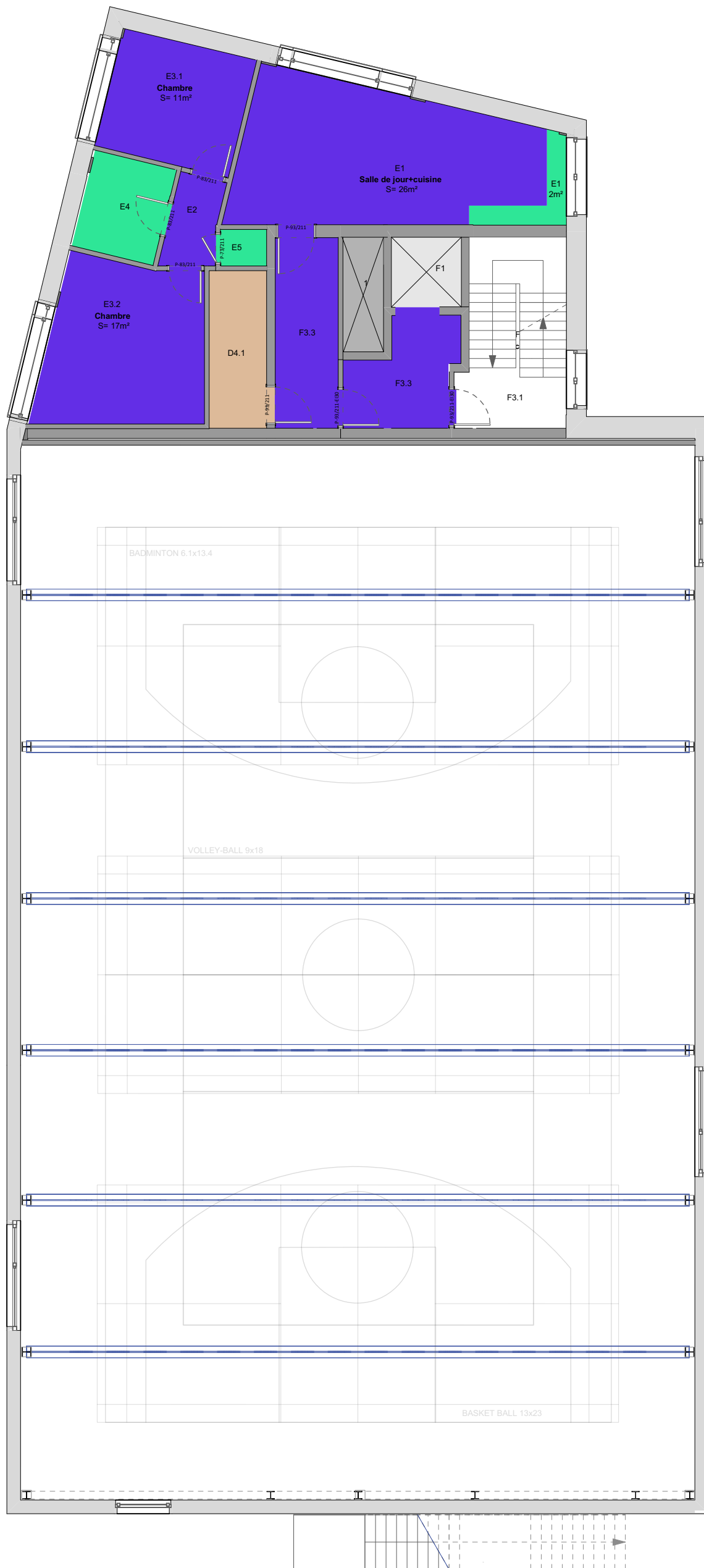

Finition du sol / Vloerafwerking

- Finition Type 1-Poli Béton / Type 1-gepolijst beton afwerking
- Finition Type 2-Carrelage_01 / Type 2-Carrelage_01 afwerking
- Finition Type 3-Sport / Type 3-Sport afwerking
- Finition Type 4-Carrelage_02 / Type 4-Carrelage_02 afwerking
- Finition Type 5-Terrasse / Type 5-Terras afwerking
- Finition Type 6-Habitation / Type 6-Behuizing afwerking
- Sans finition / Zonder afwerking

Plan du 3ème étage
Plattegrond van de 3e verdieping

De manière générale, les plans de détails sont faits sur base d'une localisation précise, mais sont valables pour l'ensemble des cas de figures similaires auxquels ils peuvent s'appliquer.
 De detailplannen werden over het algemeen opgesteld op basis van een welbepaalde situatie, maar gelden voor alle soortgelijke situaties waarop ze toegepast kunnen worden.
 Les détails sont des détails de principe. Les détails d'exécution sont à fournir par l'entrepreneur général pour approbation de la direction des travaux.
 De details zijn principe details. De uitvoeringsdetails moeten door de algemene aannemer ter goedkeuring voorgelegd worden aan de directie der werken.
 Toutes les cotes et niveaux renseignés sur les plans sont donnés à titre indicatif et sont à vérifier sur place par l'entrepreneur - Alle afmetingen en passen vermeld op dit plan zijn louter indicatief en dienen ter plaatse gecontroleerd te worden door de aannemer.

Toutes les cotes et niveaux renseignés sur les plans sont donnés à titre indicatif et sont à vérifier sur place par l'entrepreneur - Alle afmetingen en passen vermeld op dit plan zijn louter indicatief en dienen ter plaatse gecontroleerd te worden door de aannemer.



DOSSIER POUR LE MARCHÉ DE TRAVAUX / DOSSIER VOOR DE OPDRACHT VOOR WERKEN
 Illustration MTR D_Finitions du sol_PL 103
 Illustratie MTR D_Grond afwerkingen_PL 103
ROOVERE
DIDU-ROO0009_001_CDC21.009

Echelle/Schaal :
Date d'émission/Verzindings Datum : **02/08/21**

Ind. Date-Datum Modification - Wijziging ILLU_MTR_28

ILLU_MTR_D

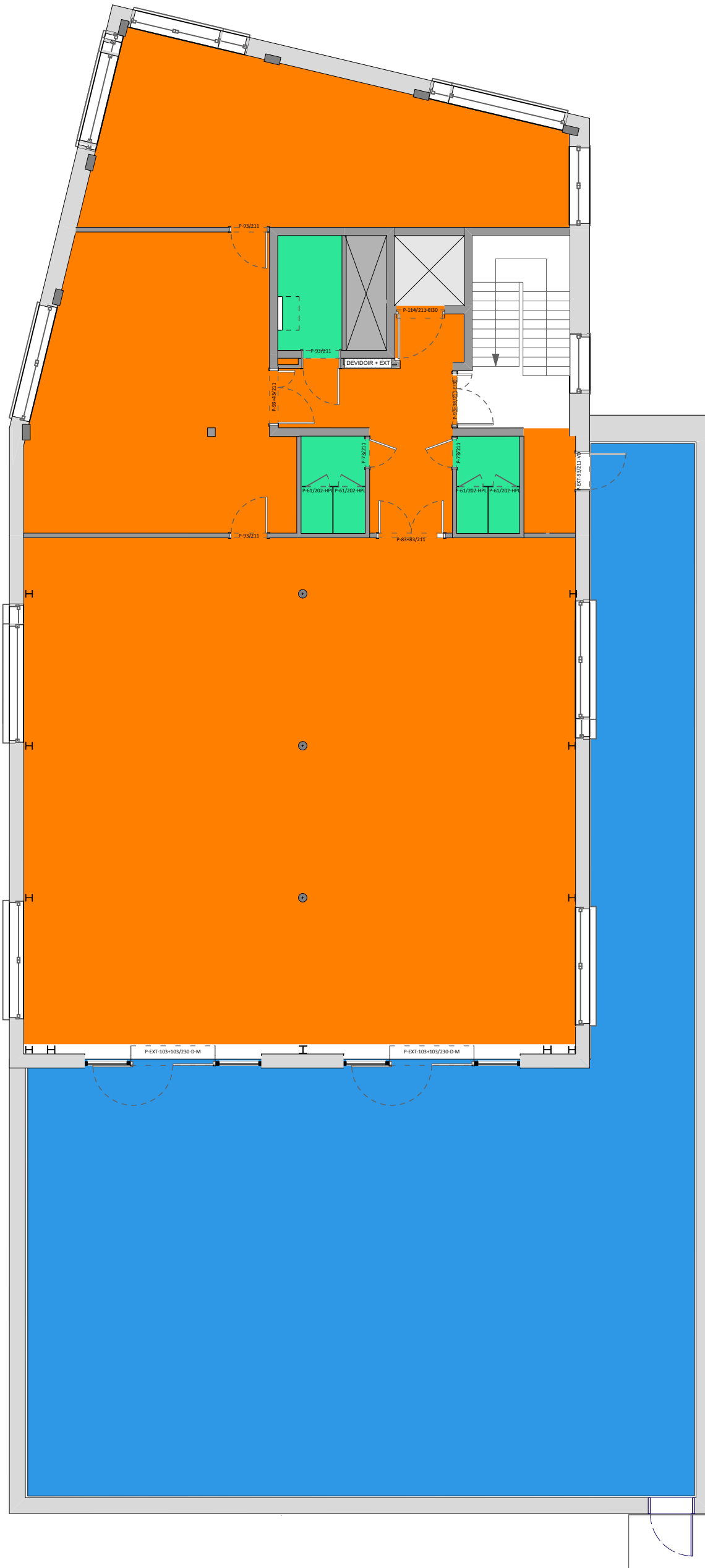

Finition du sol / Vloerafwerking

- Finition Type 1-Poli Béton / Type 1-gepolijst beton afwerking
- Finition Type 2-Carrelage_01 / Type 2-Carrelage_01 afwerking
- Finition Type 3-Sport / Type 3-Sport afwerking
- Finition Type 4-Carrelage_02 / Type 4-Carrelage_02 afwerking
- Finition Type 5-Terrasse / Type 5-Terras afwerking
- Finition Type 6-Habitation / Type 6-Behuizing afwerking
- Sans finition / Zonder afwerking

Plan du 4ème étage
Plattegrond van de 4e verdieping

De manière générale, les plans de détails sont faits sur base d'une localisation précise, mais sont valables pour l'ensemble des cas de figures similaires auxquels ils peuvent s'appliquer.
 De detailplannen werden over het algemeen opgesteld op basis van een welbepaalde situatie, maar gelden voor alle soortgelijke situaties waarop ze toegepast kunnen worden.
 Les détails sont des détails de principe. Les détails d'exécution sont à fournir par l'entrepreneur général pour approbation de la direction des travaux.
 De details zijn principe details. De uitvoeringsdetails moeten door de algemene aannemer ter goedkeuring voorgelegd worden aan de directie der werken.
 De details zijn louter indicatief en dienen ter plaatse gecontroleerd te worden door de aannemer.

Toutes les cotes et niveaux renseignés sur les plans sont donnés à titre indicatif et sont à vérifier sur place par l'entrepreneur - Alle afmetingen en passen vermeld op dit plan zijn louter indicatief en dienen ter plaatse gecontroleerd te worden door de aannemer.

DOSSIER POUR LE MARCHÉ DE TRAVAUX / DOSSIER VOOR DE OPDRACHT VOOR WERKEN

Illustration MTR D_Finitions du sol_PL 104
 Illustratie MTR D_Grond afwerkingen_PL 104

ROOVERE
DIDU-ROO0009_001_CDC21.009

Ind. Date-Datum Modification - Wijziging



ILLU_MTR_29



Echelle/Schaal :
 Date d'émission/Verzindings Datum : **02/08/21**

ILLU_MTR_D

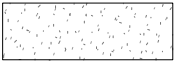
Finition de plafond / Plafondafwerking

- 
 Enduit acoustique projetée / Geprojecteerde akoestische coating
- 
 Sans finition / Zonder afwerking

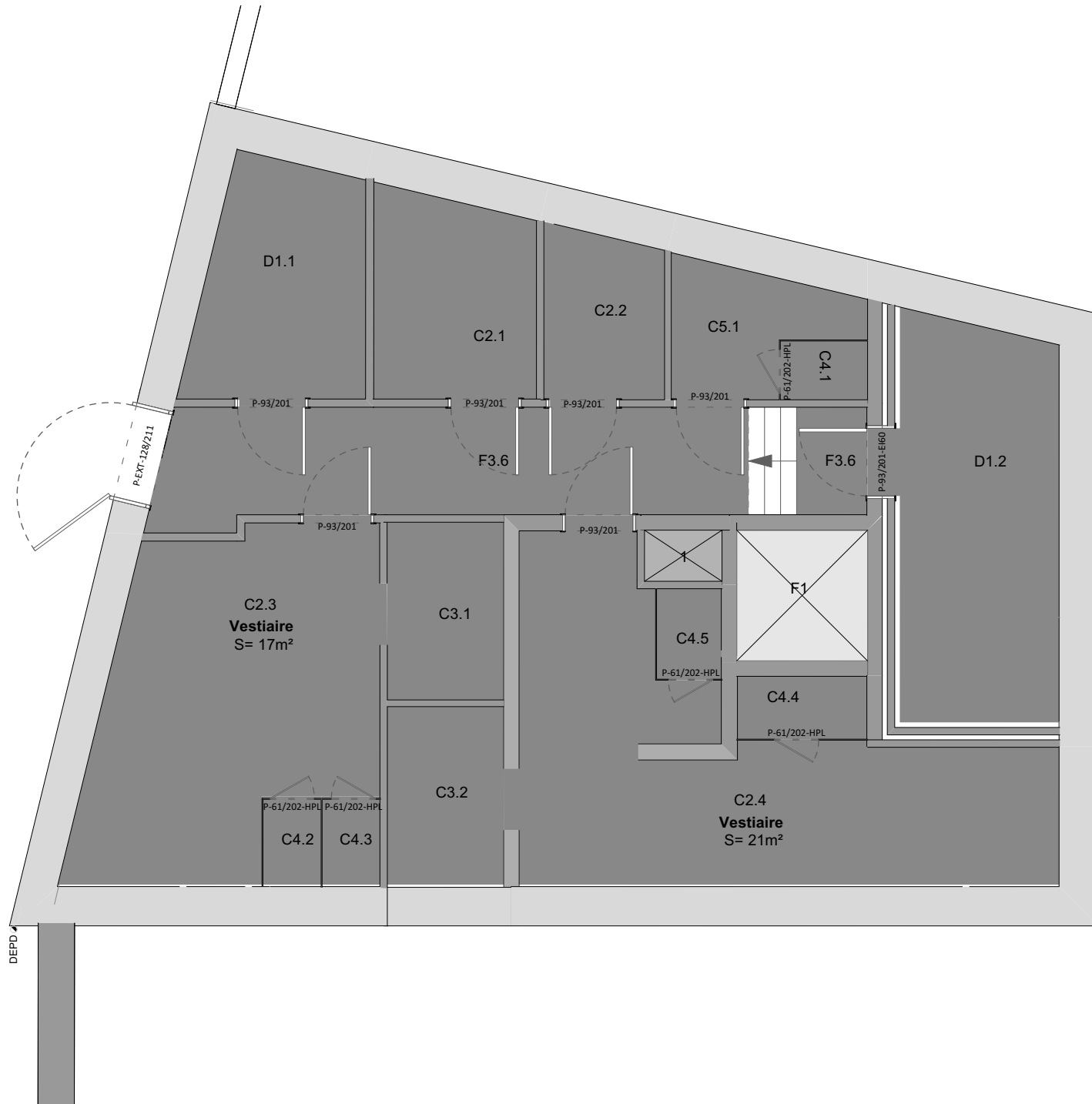

Plan du sous-sol
Kelderplan

De manière générale, les plans de détails sont faits sur base d'une localisation précise, mais sont valables pour l'ensemble des cas de figures similaires auxquels ils peuvent s'appliquer.
De detailplannen werden over het algemeen opgesteld op basis van een welbepaalde situatie, maar gelden voor alle soortgelijke situaties waarop ze toegepast kunnen worden.
Les détails sont des détails de principe. Les détails d'exécution sont à fournir par l'entrepreneur général pour approbation de la direction des travaux.
De details zijn principe details. De uitvoeringsdetails moeten door de algemene aannemer ter goedkeuring voorgelegd worden aan de directie der werken.
Toutes les cotes et niveaux renseignés sur les plans sont donnés à titre indicatif et sont à vérifier sur place par l'entrepreneur - Alle afmetingen en passen vermeld op dit plan zijn louter indicatief en dienen ter plaatse gecontroleerd te worden door de aannemer.

Toutes les cotes et niveaux renseignés sur les plans sont donnés à titre indicatif et sont à vérifier sur place par l'entrepreneur - Alle afmetingen en passen vermeld op dit plan zijn louter indicatief en dienen ter plaatse gecontroleerd te worden door de aannemer.



DOSSIER POUR LE MARCHÉ DE TRAVAUX / DOSSIER VOOR DE OPDRACHT VOOR WERKEN
ROOVERE
 DIDU-ROO0009_001_CDC21.009



Ind. Date-Datum Modification - Wijziging

ILLU_MTR_30

ILLU_MTR_F

Echelle/Schaal :
Date d'émission/Verzindings Datum : **02/08/21**

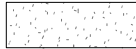
Finition de plafond / Plafondafwerking

-  Enduit acoustique projetée / Geprojecteerde akoestische coating
-  Sans finition / Zonder afwerking

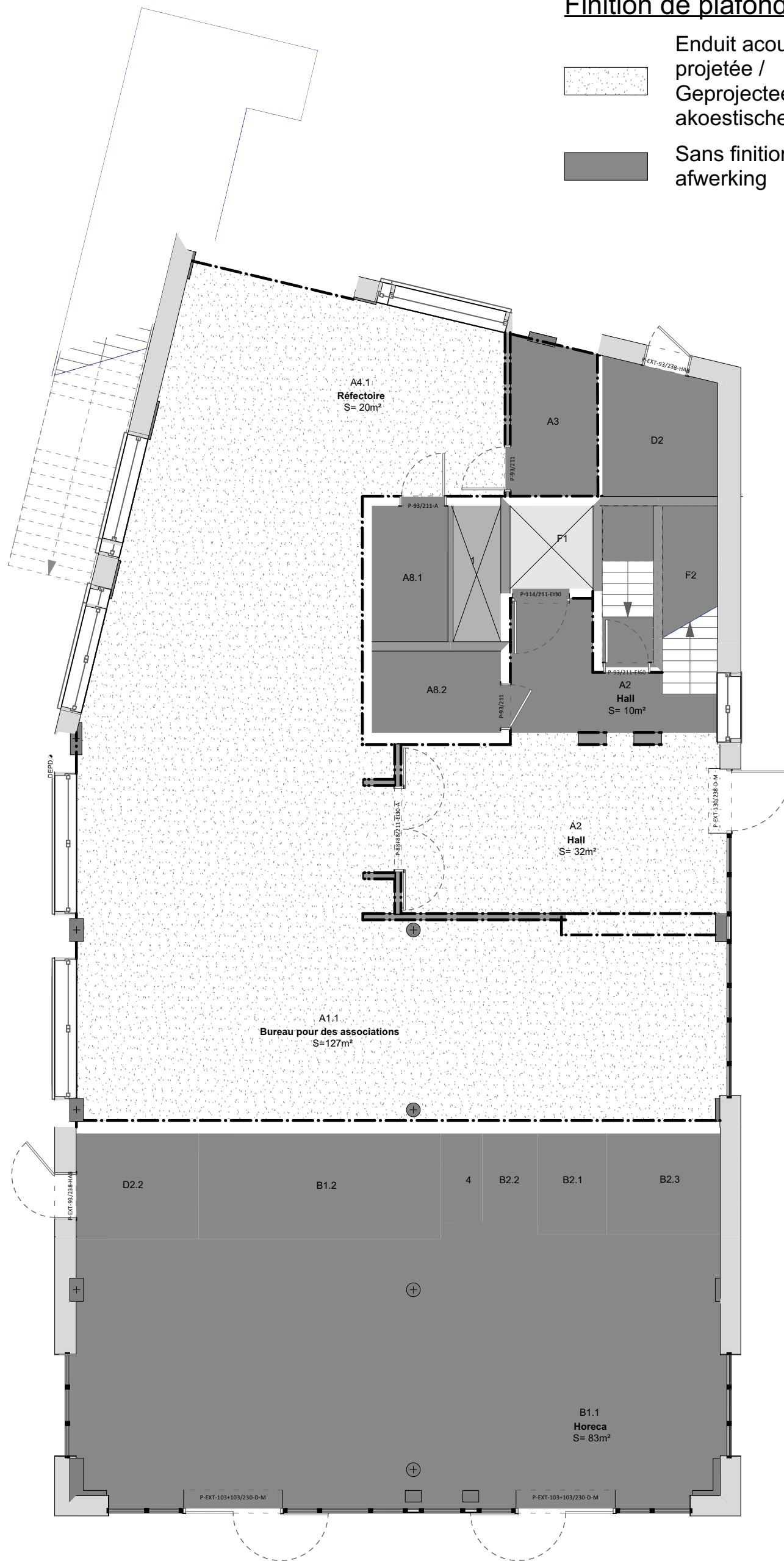

Plan du Rez-de-chaussée
Plattegrond van de benedenverdieping

De manière générale, les plans de détails sont faits sur base d'une localisation précise, mais sont valables pour l'ensemble des cas de figures similaires auxquels ils peuvent s'appliquer.
De detailplannen werden over het algemeen opgesteld op basis van een welbepaalde situatie, maar gelden voor alle soortgelijke situaties waarop ze toegepast kunnen worden.
Les détails sont des détails de principe. Les détails d'exécution sont à fournir par l'entrepreneur général pour approbation de la direction des travaux.
De details zijn principe details. De uitvoeringsdetails moeten door de algemene aannemer ter goedkeuring voorgelegd worden aan de directie der werken.
Toutes les cotes et niveaux renseignés sur les plans sont donnés à titre indicatif et sont à vérifier sur place par l'entrepreneur - Alle afmetingen en passen vermeld op dit plan zijn louter indicatief en dienen ter plaatse gecontroleerd te worden door de aannemer.

Toutes les cotes et niveaux renseignés sur les plans sont donnés à titre indicatif et sont à vérifier sur place par l'entrepreneur - Alle afmetingen en passen vermeld op dit plan zijn louter indicatief en dienen ter plaatse gecontroleerd te worden door de aannemer.



DOSSIER POUR LE MARCHÉ DE TRAVAUX / DOSSIER VOOR DE OPDRACHT VOOR WERKEN
ROOVERE
DIDU-ROO0009_001_CDC21.009

Ind. Date-Datum Modification - Wijziging



ILLU_MTR_31

Illustration MTR F_Finitions de plafond_PL 100
 Illustratie MTR F_Plafond afwerkingen_PL100

Echelle/Schaal :
 Date d'émission/Verzindings Datum : **02/08/21**

ILLU_MTR_F

Finition de plafond / Plafondafwerking

-  Enduit acoustique projetée / Geprojecteerde akoestische coating
-  Sans finition / Zonder afwerking

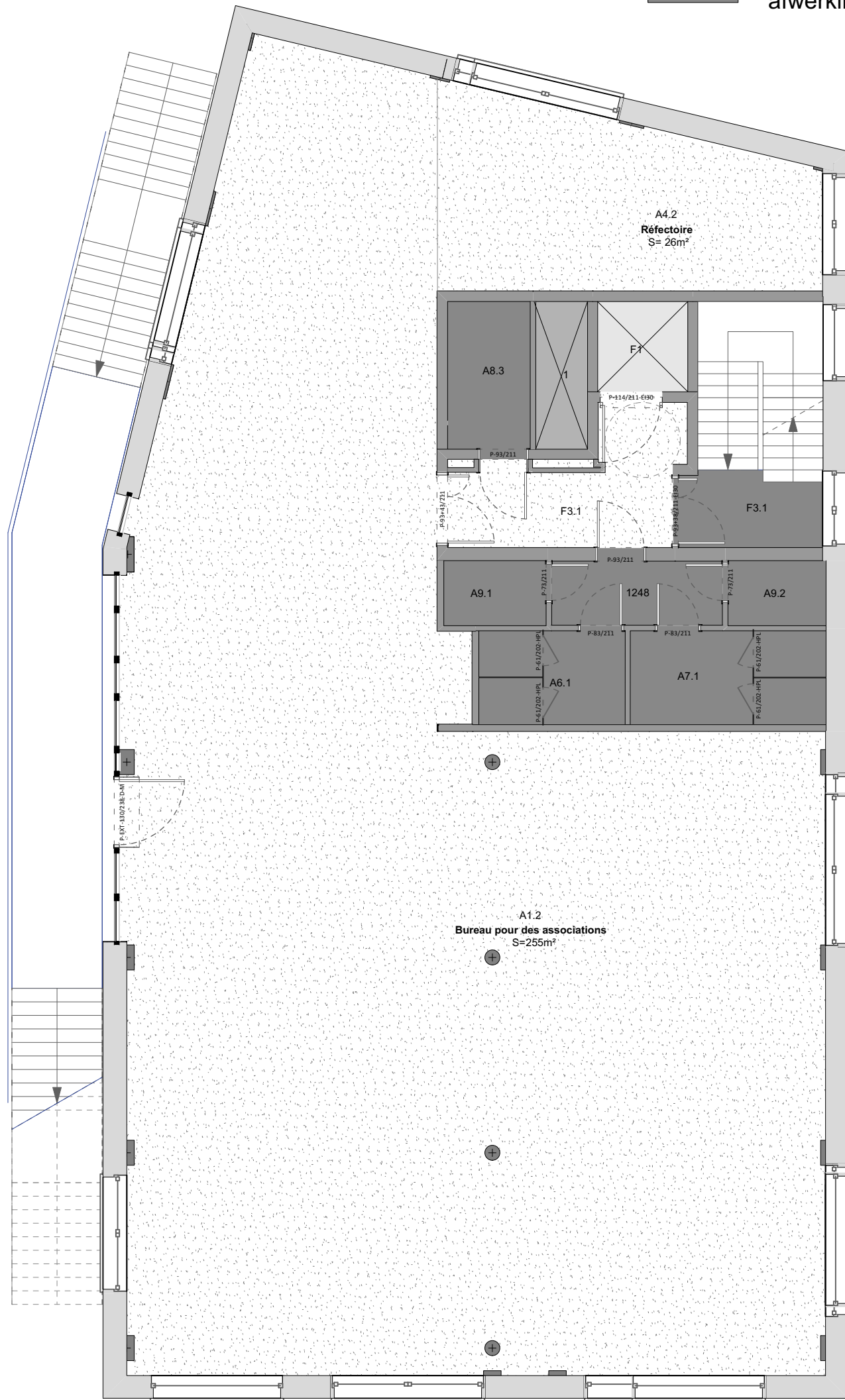

Plan du 1er étage
Plattegrond van de 1e verdieping

De manière générale, les plans de détails sont faits sur base d'une localisation précise, mais sont valables pour l'ensemble des cas de figures similaires auxquels ils peuvent s'appliquer.
De detailplannen werden over het algemeen opgesteld op basis van een welbepaalde situatie, maar gelden voor alle soortgelijke situaties waarop ze toegepast kunnen worden.
Les détails sont des détails de principe. Les détails d'exécution sont à fournir par l'entrepreneur général pour approbation de la direction des travaux.
De details zijn principe details. De uitvoeringsdetails moeten door de algemene aannemer ter goedkeuring voorgelegd worden aan de directie der werken.
Toutes les cotes et niveaux renseignés sur les plans sont donnés à titre indicatif et sont à vérifier sur place par l'entrepreneur - Alle afmetingen en passen vermeld op dit plan zijn louter indicatief en dienen ter plaatse gecontroleerd te worden door de aannemer.

DOSSIER POUR LE MARCHÉ DE TRAVAUX / DOSSIER VOOR DE OPDRACHT VOOR WERKEN
Illustration MTR F_Finitions de plafond_PL 101
Illustratie MTR F_Plafond afwerkingen_PL101

Ind. Date-Datum Modification - Wijziging



ILLU_MTR_32

ROOVERE
DIDU-ROO0009_001_CDC21.009

ILLU_MTR_F

Echelle/Schaal :
Date d'émission/Verzindings Datum : **02/08/21**

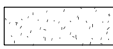
Finition de plafond / Plafondafwerking

-  Enduit acoustique projetée / Geprojecteerde akoestische coating
-  Sans finition / Zonder afwerking

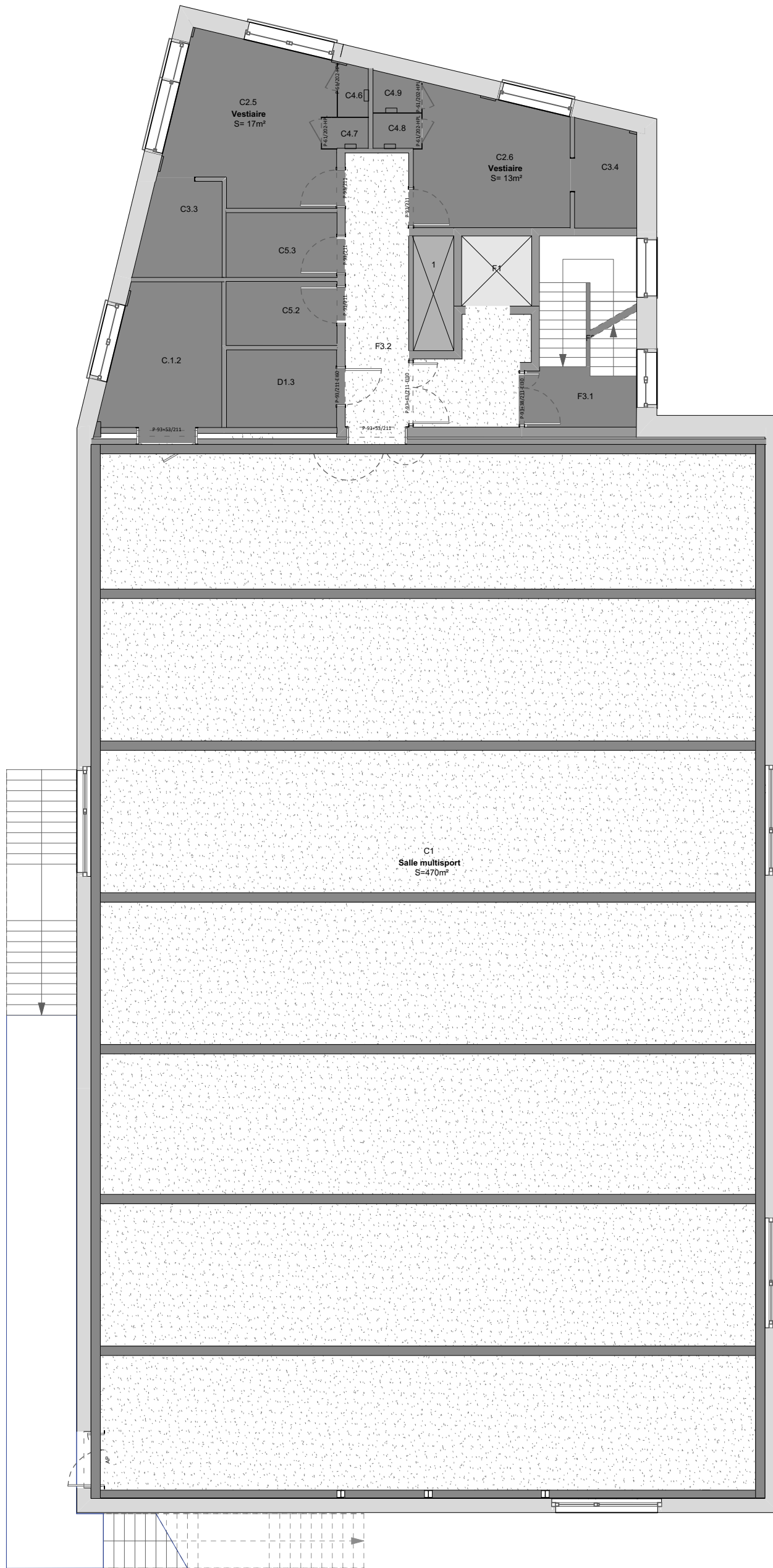

Plan du 2ème étage
Plattegrond van de 2e verdieping

De manière générale, les plans de détails sont faits sur base d'une localisation précise, mais sont valables pour l'ensemble des cas de figures similaires auxquels ils peuvent s'appliquer.
De detailplannen werden over het algemeen opgesteld op basis van een welbepaalde situatie, maar gelden voor alle soortgelijke situaties waarop ze toegepast kunnen worden.
Les détails sont des détails de principe. Les détails d'exécution sont à fournir par l'entrepreneur général pour approbation de la direction des travaux.
De details zijn principe details. De uitvoeringsdetails moeten door de algemene aannemer ter goedkeuring voorgelegd worden aan de directie der werken.
Toutes les cotes et niveaux renseignés sur les plans sont donnés à titre indicatif et sont à vérifier sur place par l'entrepreneur - Alle afmetingen en passen vermeld op dit plan zijn louter indicatief en dienen ter plaatse gecontroleerd te worden door de aannemer.

DOSSIER POUR LE MARCHÉ DE TRAVAUX / DOSSIER VOOR DE OPDRACHT VOOR WERKEN
Illustration MTR F_Finitions de plafond_PL 102
Illustratie MTR F_Plafond afwerkingen_PL102

Ind. Date-Datum Modification - Wijziging

ILLU_MTR_33





Echelle/Schaal :
Date d'émission/Verzindings Datum : **02/08/21**

ROOVERE
DIDU-ROO0009_001_CDC21.009

ILLU_MTR_F

Finition de plafond / Plafondafwerking

-  Enduit acoustique projetée / Geprojecteerde akoestische coating
-  Sans finition / Zonder afwerking

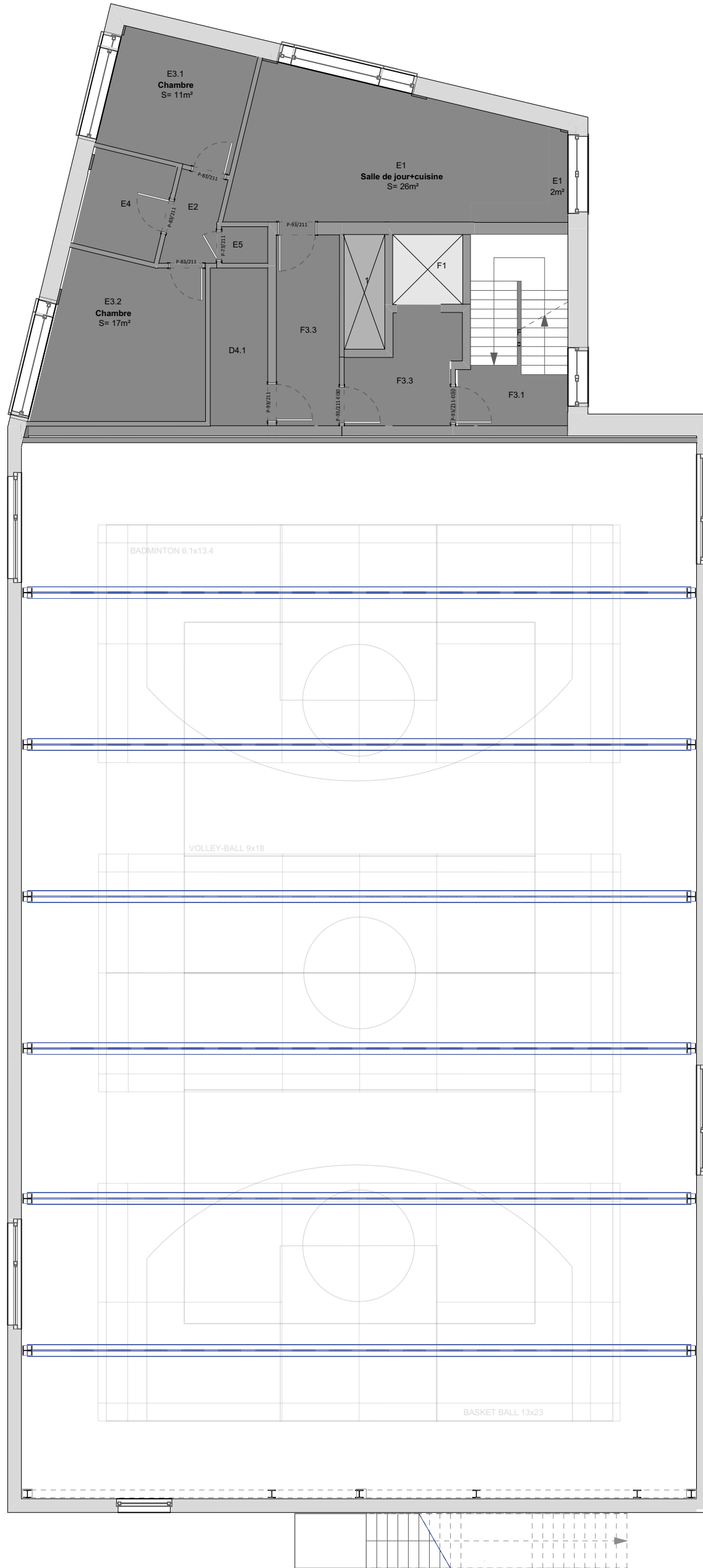

Plan du 3ème étage
Plattegrond van de 3e verdieping

De manière générale, les plans de détails sont faits sur base d'une localisation précise, mais sont valables pour l'ensemble des cas de figures similaires auxquels ils peuvent s'appliquer.
De detailplannen werden over het algemeen opgesteld op basis van een welbepaalde situatie, maar gelden voor alle soortgelijke situaties waarop ze toegepast kunnen worden.
Les détails sont des détails de principe. Les détails d'exécution sont à fournir par l'entrepreneur general pour approbation de la direction des travaux.
De details zijn principe details. De uitvoeringsdetails moeten door de algemene aannemer ter goedkeuring voorgelegd worden aan de directie der werken.
Toutes les cotes et niveaux renseignés sur les plans sont donnés à titre indicatif et sont à vérifier sur place par l'entrepreneur - Alle afmetingen en passen vermeld op dit plan zijn louter indicatief en dienen ter plaatse gecontroleerd te worden door de aannemer.

Toutes les cotes et niveaux renseignés sur les plans sont donnés à titre indicatif et sont à vérifier sur place par l'entrepreneur - Alle afmetingen en passen vermeld op dit plan zijn louter indicatief en dienen ter plaatse gecontroleerd te worden door de aannemer.



DOSSIER POUR LE MARCHÉ DE TRAVAUX / DOSSIER VOOR DE OPDRACHT VOOR WERKEN
Illustration MTR F_Finitions de plafond_PL 103
Illustratie MTR F_Plafond afwerkingen_PL103

Echelle/Schaal :
Date d'émission/Verzindings Datum : **02/08/21**



ROOVERE
DIDU-ROO0009_001_CDC21.009

Ind. Date-Datum Modification - Wijziging

ILLU_MTR_34

ILLU_MTR_F

Finition de plafond / Plafondafwerking

-  Enduit acoustique projetée / Geprojecteerde akoestische coating
-  Sans finition / Zonder afwerking

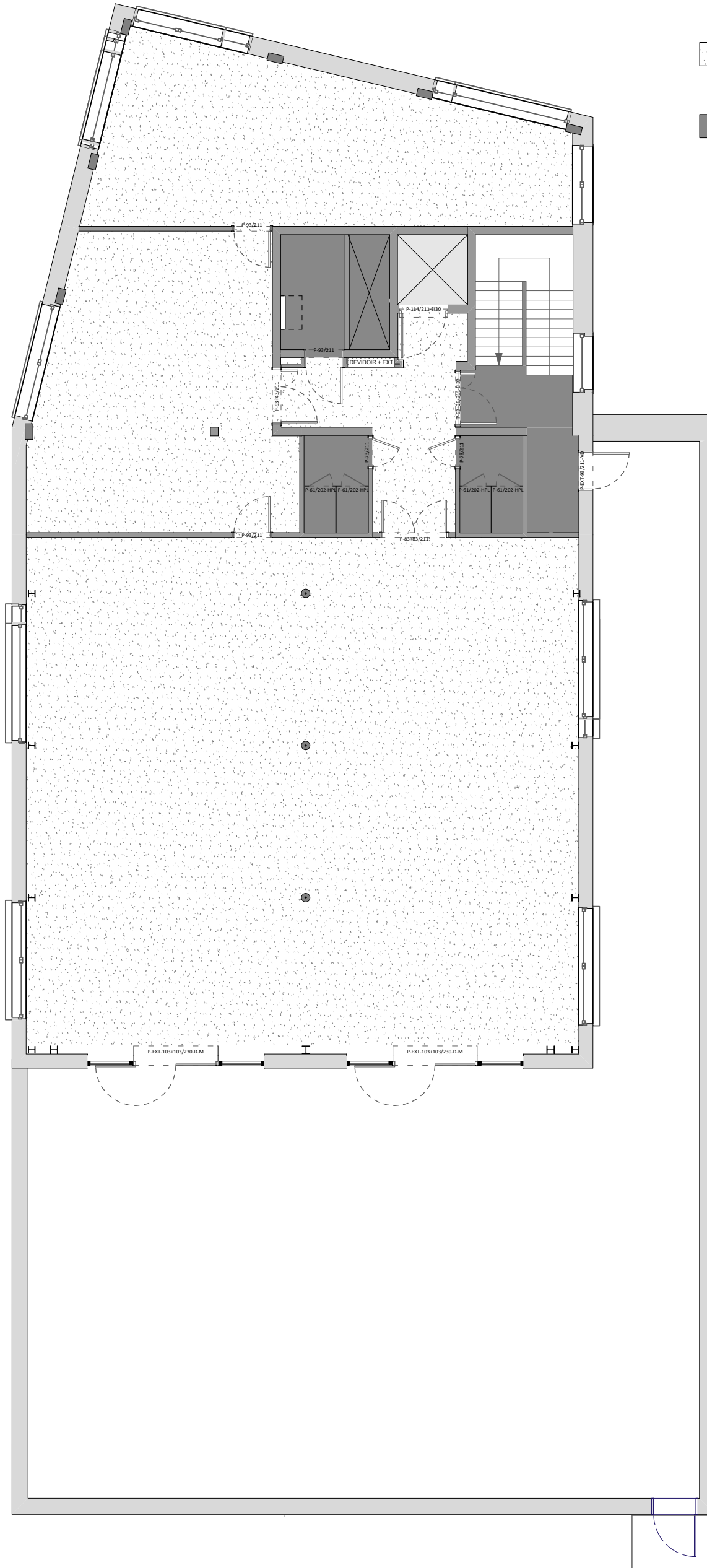

Plan du 4ème étage
Plattegrond van de 4e verdieping

De manière générale, les plans de détails sont faits sur base d'une localisation précise, mais sont valables pour l'ensemble des cas de figures similaires auxquels ils peuvent s'appliquer.
De detailplannen werden over het algemeen opgesteld op basis van een welbepaalde situatie, maar gelden voor alle soortgelijke situaties waarop ze toegepast kunnen worden.
Les détails sont des détails de principe. Les détails d'exécution sont à fournir par l'entrepreneur general pour approbation de la direction des travaux.
De details zijn principe details. De uitvoeringsdetails moeten door de algemene aannemer ter goedkeuring voorgelegd worden aan de directie der werken.
Toutes les cotes et niveaux renseignés sur les plans sont donnés à titre indicatif et sont à vérifier sur place par l'entrepreneur - Alle afmetingen en passen vermeld op dit plan zijn louter indicatief en dienen ter plaatse gecontroleerd te worden door de aannemer.

Toutes les cotes et niveaux renseignés sur les plans sont donnés à titre indicatif et sont à vérifier sur place par l'entrepreneur - Alle afmetingen en passen vermeld op dit plan zijn louter indicatief en dienen ter plaatse gecontroleerd te worden door de aannemer.



DOSSIER POUR LE MARCHÉ DE TRAVAUX / DOSSIER VOOR DE OPDRACHT VOOR WERKEN
Illustration MTR F_Finitions de plafond_PL 104
Illustratie MTR F_Plafond afwerkingen_PL104

Ind. Date-Datum Modification - Wijziging

ILLU_MTR_35

ROOVERE
DIDU-ROO0009_001_CDC21.009

ILLU_MTR_F

Echelle/Schaal :
Date d'émission/Verzindings Datum : **02/08/21**

Métre matériaux de faux plafond
Opmeten van valse plafondmaterialen

Aucun Faux Plafond n'existe au PL99
Er is geen vals plafond in PL99

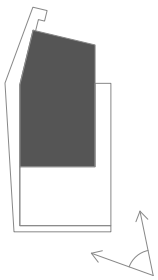
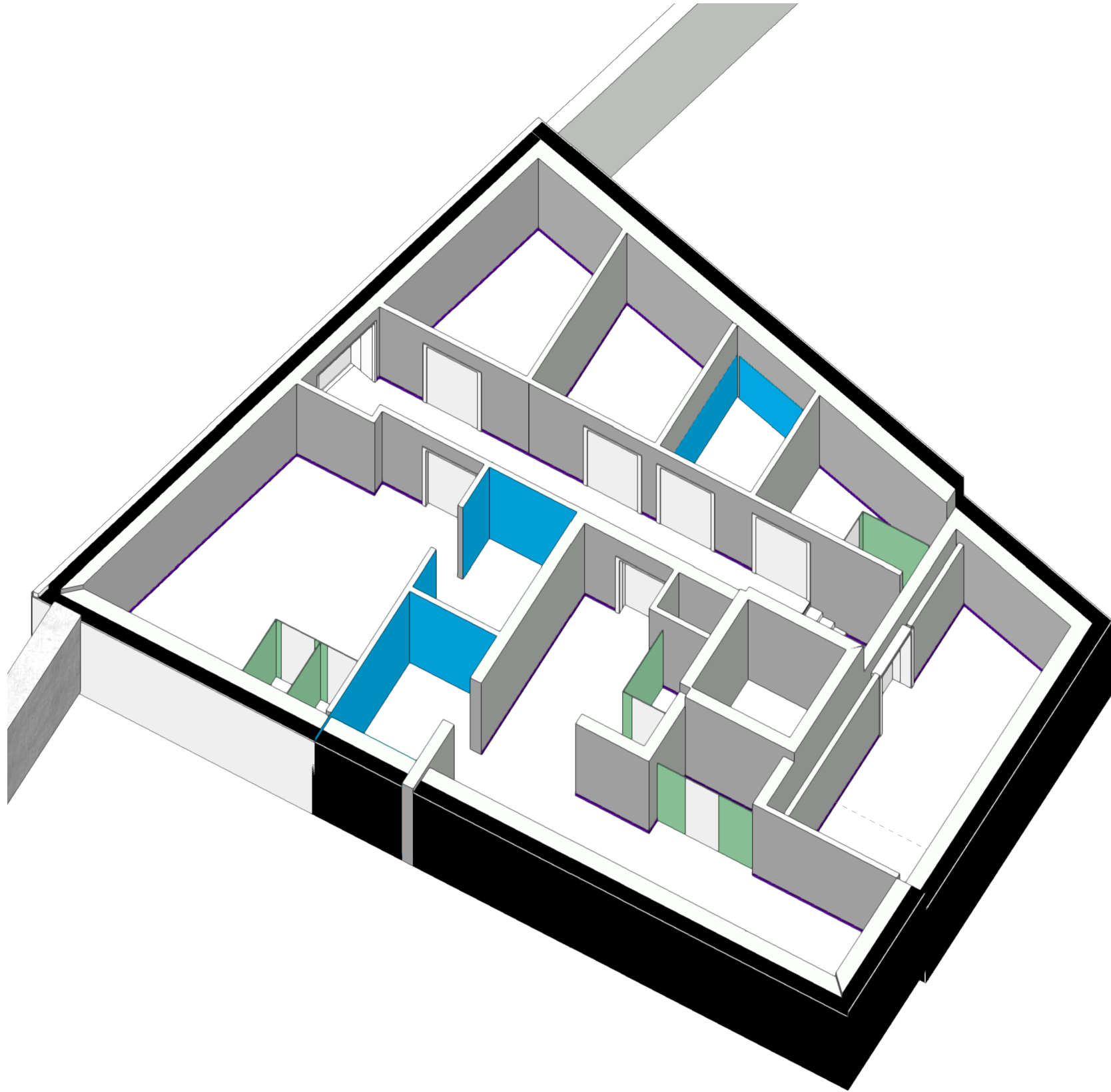

Axonométrie du sous-sol
Axonometrie van de kelder

De manière générale, les plans de détails sont faits sur base d'une localisation précise, mais sont valables pour l'ensemble des cas de figures similaires auxquels ils peuvent s'appliquer.
De detailplannen werden over het algemeen opgesteld op basis van een welbepaalde situatie, maar gelden voor alle soortgelijke situaties waarop ze toegepast kunnen worden.
Les détails sont des détails de principe. Les détails d'exécution sont à fournir par l'entrepreneur general pour approbation de la direction des travaux.
De details zijn principe details. De uitvoeringsdetails moeten door de algemene aannemer ter goedkeuring voorgelegd worden aan de directie der werken.
Toutes les cotes et niveaux renseignés sur les plans sont donnés à titre indicatif et sont à vérifier sur place par l'entrepreneur - *Alle afmetingen en passen vermeld op dit plan zijn louter indicatief en dienen ter plaatse gecontroleerd te worden door de aannemer.*

Ind. Date-Datum Modification - Wijziging



DOSSIER POUR LE MARCHÉ DE TRAVAUX / DOSSIER VOOR DE OPDRACHT VOOR WERKEN
Illustration MTR F_Finitions de faux- plafond_PL 99
Illustratie MTR F_ Afwerkingen verlagde plafonds_PL99
ROOVERE
DIDU-ROO0009_001_CDC21.009

Echelle/Schaal :
Date d'émission/Verzindings Datum : **02/08/21**

ILLU_MTR_36
ILLU_MTR_F

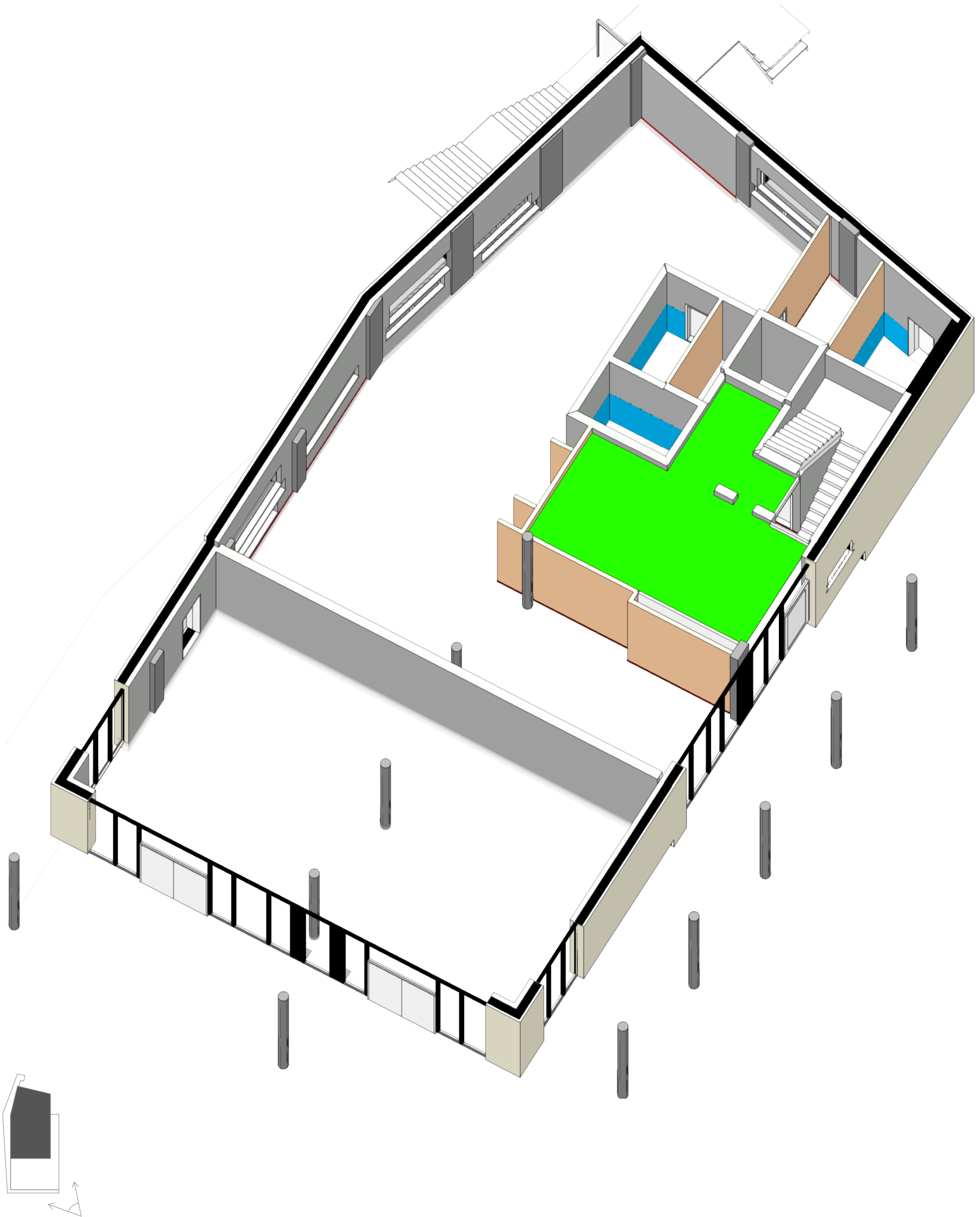

Axonométrie du Rez-de-chaussée
Axonometrie van de benedenverdieping

De manière générale, les plans de détails sont faits sur base d'une localisation précise, mais sont valables pour l'ensemble des cas de figures similaires auxquels ils peuvent s'appliquer.
De detailplannen werden over het algemeen opgesteld op basis van een welbepaalde situatie, maar gelden voor alle soortgelijke situaties waarop ze toegepast kunnen worden.
Les détails sont des détails de principe. Les détails d'exécution sont à fournir par l'entrepreneur général pour approbation de la direction des travaux.
De details zijn principe details. De uitvoeringsdetails moeten door de algemene aannemer ter goedkeuring voorgelegd worden aan de directie der werken.
Toutes les cotes et niveaux renseignés sur les plans sont donnés à titre indicatif et sont à vérifier sur place par l'entrepreneur - *Alle afmetingen en passen vermeld op dit plan zijn louter indicatief en dienen ter plaatse gecontroleerd te worden door de aannemer.*

Toutes les cotes et niveaux renseignés sur les plans sont donnés à titre indicatif et sont à vérifier sur place par l'entrepreneur - *Alle afmetingen en passen vermeld op dit plan zijn louter indicatief en dienen ter plaatse gecontroleerd te worden door de aannemer.*



DOSSIER POUR LE MARCHÉ DE TRAVAUX / DOSSIER VOOR DE OPDRACHT VOOR WERKEN

Illustration MTR F_Finitions de faux-plafond_PL 100
Illustratie MTR F_Afwerkingen verlagde plafonds_PL100

ROOVERE
DIDU-ROO0009_001_CDC21.009

Ind. Date-Datum Modification - Wijziging

ILLU_MTR_37

ILLU_MTR_F

Echelle/Schaal :
Date d'émission/Verzindings Datum : **02/08/21**

Métre matériaux de faux plafond
Opmeten van valse plafondmaterialen

Aucun Faux Plafond n'existe au PL101
Er is geen vals plafond in PL101

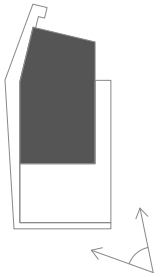
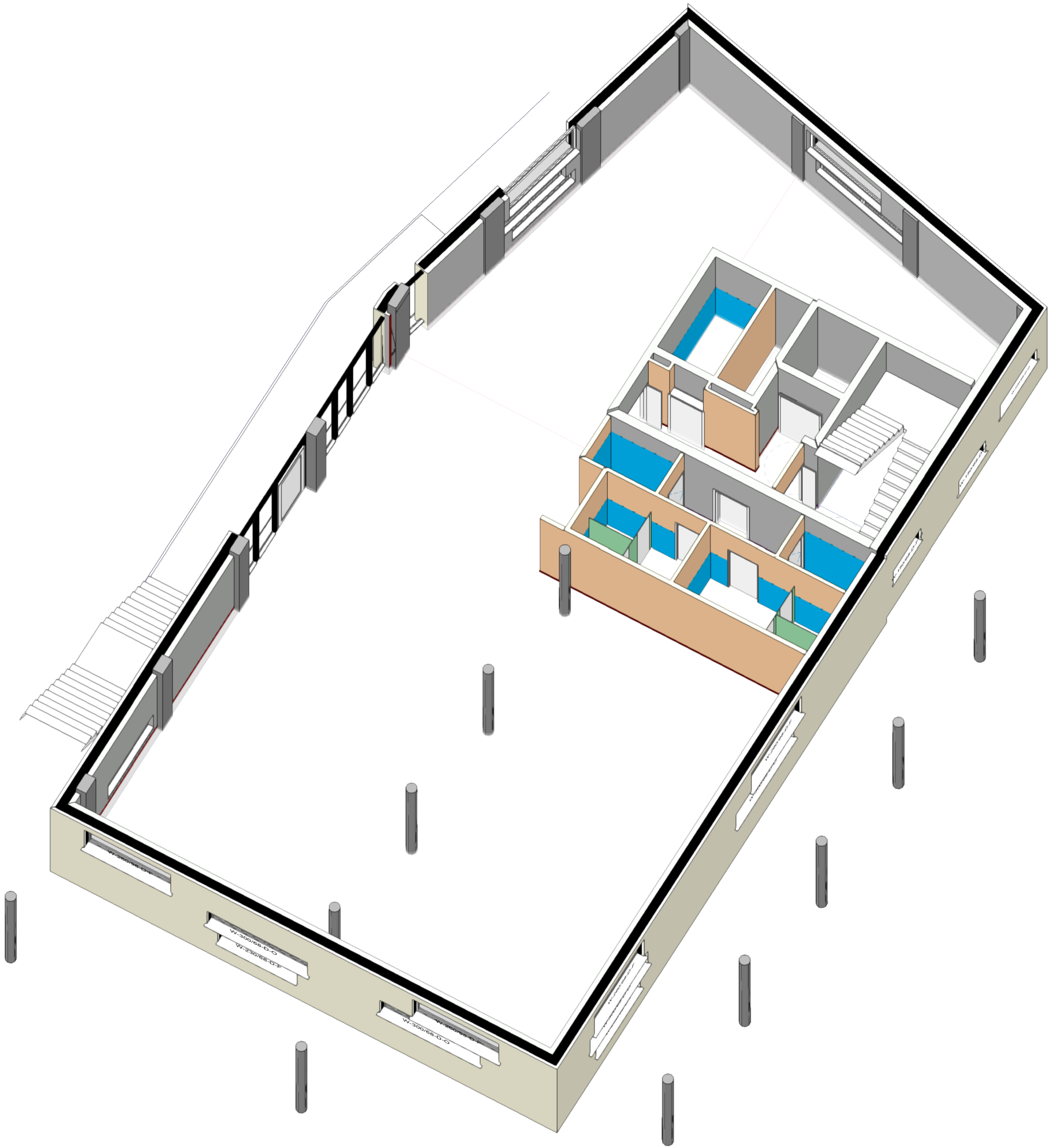

Axonométrie du 1er étage
Axonometrie van de 1e verdieping

De manière générale, les plans de détails sont faits sur base d'une localisation précise, mais sont valables pour l'ensemble des cas de figures similaires auxquels ils peuvent s'appliquer.
De detailplannen werden over het algemeen opgesteld op basis van een welbepaalde situatie, maar gelden voor alle soortgelijke situaties waarop ze toegepast kunnen worden.
Les détails sont des détails de principe. Les détails d'exécution sont à fournir par l'entrepreneur général pour approbation de la direction des travaux.
De details zijn principe details. De uitvoeringsdetails moeten door de algemene aannemer ter goedkeuring voorgelegd worden aan de directie der werken.
Toutes les cotes et niveaux renseignés sur les plans sont donnés à titre indicatif et sont à vérifier sur place par l'entrepreneur - Alle afmetingen en passen vermeld op dit plan zijn louter indicatief en dienen ter plaatse gecontroleerd te worden door de aannemer.

Ind. Date-Datum Modification - Wijziging



DOSSIER POUR LE MARCHÉ DE TRAVAUX / DOSSIER VOOR DE OPDRACHT VOOR WERKEN

Illustration MTR F_Finitions de faux- plafond_PL 101
Illustratie MTR F_ Afwerkingen verlagde plafonds_PL101

ROOVERE
DIDU-ROO0009_001_CDC21.009

Echelle/Schaal :
Date d'émission/Verzindings Datum : **02/08/21**

ILLU_MTR_38

ILLU_MTR_F

Métré matériaux de faux plafond
Opmeten van valse plafondmaterialen

Aucun Faux Plafond n'existe au PL102
Er is geen vals plafond in PL102

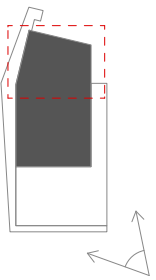
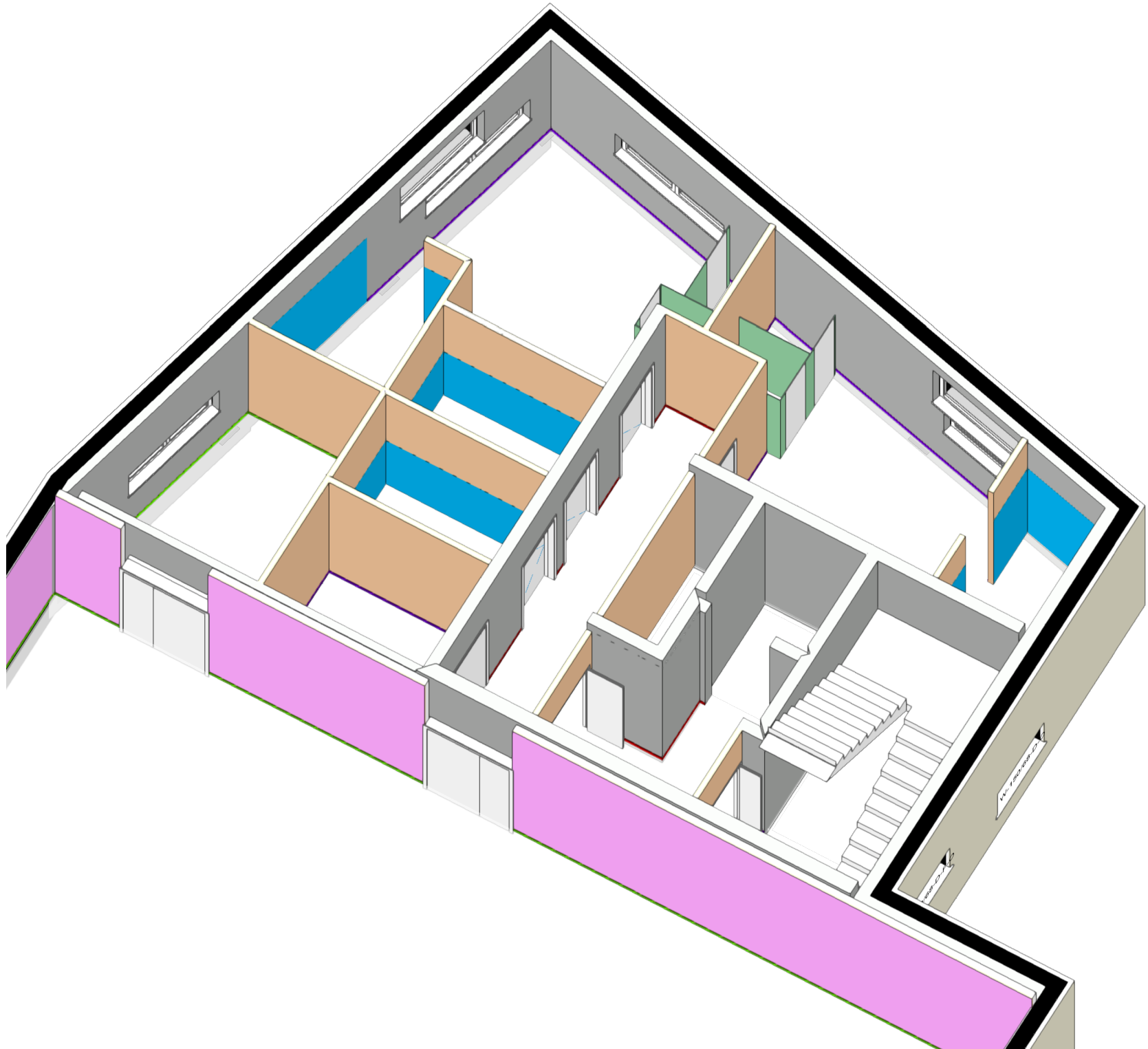

Axonométrie du 2ème étage BLOC PRINCIPAL
Axonometrie van de 2e verdieping HOOFDBLOK

De manière générale, les plans de détails sont faits sur base d'une localisation précise, mais sont valables pour l'ensemble des cas de figures similaires auxquels ils peuvent s'appliquer.
De detailplannen werden over het algemeen opgesteld op basis van een welbepaalde situatie, maar gelden voor alle soortgelijke situaties waarop ze toegepast kunnen worden.
Les détails sont des détails de principe. Les détails d'exécution sont à fournir par l'entrepreneur général pour approbation de la direction des travaux.
De details zijn principe details. De uitvoeringsdetails moeten door de algemene aannemer ter goedkeuring voorgelegd worden aan de directie der werken.
Toutes les cotes et niveaux renseignés sur les plans sont donnés à titre indicatif et sont à vérifier sur place par l'entrepreneur - *Alle afmetingen en passen vermeld op dit plan zijn louter indicatief en dienen ter plaatse gecontroleerd te worden door de aannemer.*

Toutes les cotes et niveaux renseignés sur les plans sont donnés à titre indicatif et sont à vérifier sur place par l'entrepreneur - *Alle afmetingen en passen vermeld op dit plan zijn louter indicatief en dienen ter plaatse gecontroleerd te worden door de aannemer.*



DOSSIER POUR LE MARCHÉ DE TRAVAUX / DOSSIER VOOR DE OPDRACHT VOOR WERKEN

Illustration MTR F_Finitions de faux- plafond_PL 102_bloc principal
Illustratie MTR F_ Afwerkingen verlagde plafonds_PL102_hoofdblok

ROOVERE
DIDU-ROO0009_001_CDC21.009

Ind. Date-Datum Modification - Wijziging

ILLU_MTR_39

ILLU_MTR_F

Echelle/Schaal :
Date d'émission/Verzindings Datum : **02/08/21**

Métré matériaux de faux plafond
Opmeten van valse plafondmaterialen

Aucun Faux Plafond n'existe au PL102
Er is geen vals plafond in PL102

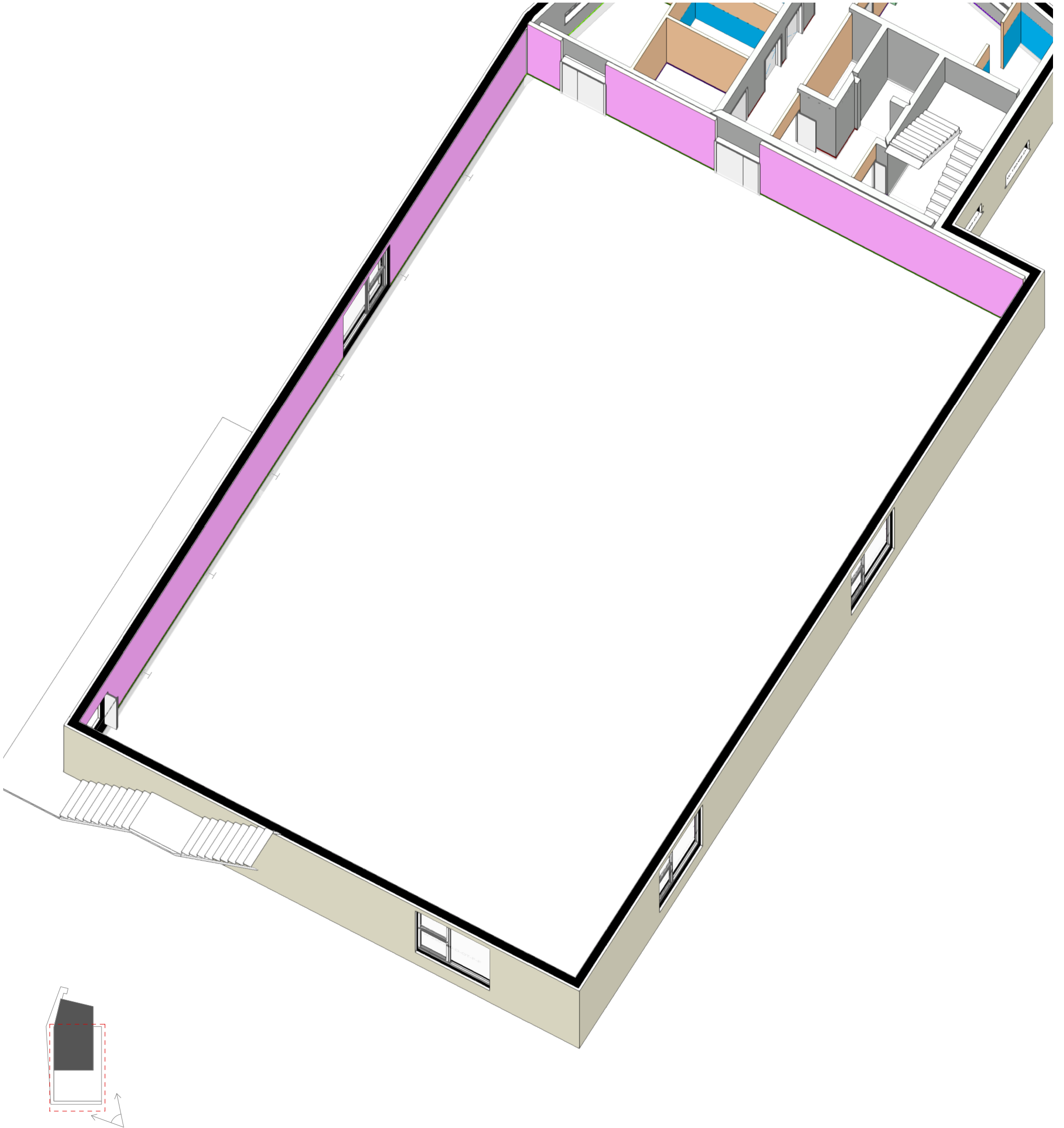

Axonométrie du 2ème étage SALLE DE SPORT
Axonometrie van de 2e verdieping SPORTZAAL

De manière générale, les plans de détails sont faits sur base d'une localisation précise, mais sont valables pour l'ensemble des cas de figures similaires auxquels ils peuvent s'appliquer.
De detailplannen werden over het algemeen opgesteld op basis van een welbepaalde situatie, maar gelden voor alle soortgelijke situaties waarop ze toegepast kunnen worden.
Les détails sont des détails de principe. Les détails d'exécution sont à fournir par l'entrepreneur general pour approbation de la direction des travaux.
De details zijn principe details. De uitvoeringsdetails moeten door de algemene aannemer ter goedkeuring voorgelegd worden aan de directie der werken.
Toutes les cotes et niveaux renseignés sur les plans sont donnés à titre indicatif et sont à vérifier sur place par l'entrepreneur - *Alle afmetingen en passen vermeld op dit plan zijn louter indicatief en dienen ter plaatse gecontroleerd te worden door de aannemer.*

Toutes les cotes et niveaux renseignés sur les plans sont donnés à titre indicatif et sont à vérifier sur place par l'entrepreneur - *Alle afmetingen en passen vermeld op dit plan zijn louter indicatief en dienen ter plaatse gecontroleerd te worden door de aannemer.*



DOSSIER POUR LE MARCHÉ DE TRAVAUX / DOSSIER VOOR DE OPDRACHT VOOR WERKEN

Illustration MTR F_Finitions de faux- plafond_PL 102_salle de sport
Illustratie MTR F_ Afwerkingen verlagde plafonds_PL102_sportzaal



ROOVERE
DIDU-ROO0009_001_CDC21.009

Ind. Date-Datum Modification - Wijziging

ILLU_MTR_40

ILLU_MTR_F

Echelle/Schaal :
Date d'émission/Verzindings Datum : **02/08/21**

Métré matériaux de faux plafond Opmeten van valse plafondmaterialen	Illustration Illustratie
FP REI60 / Vals plafond REI60	
Simple FP / Eenvoudig vals plafond	

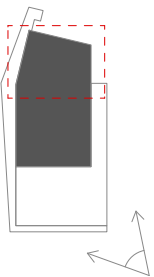
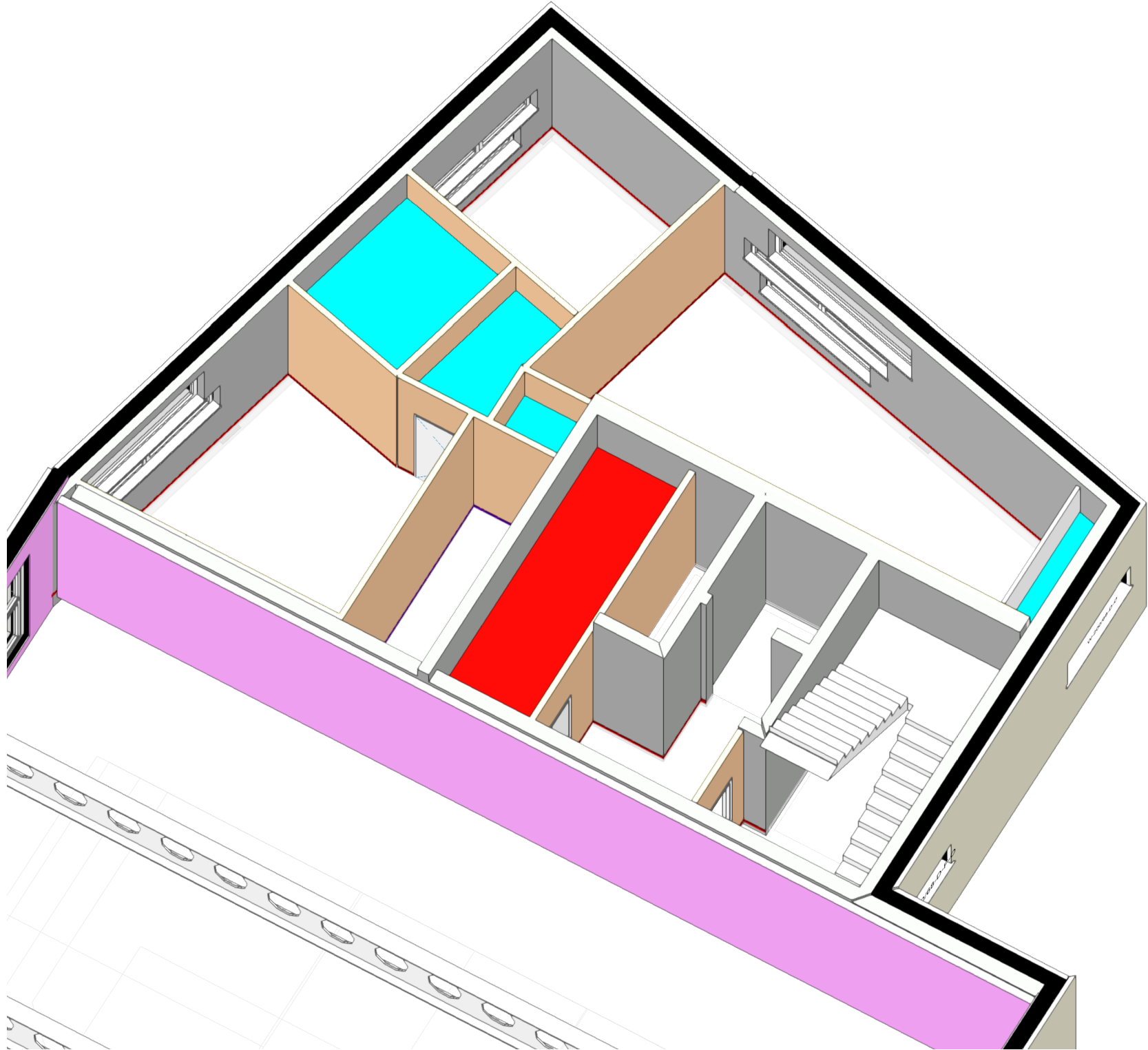

Axonométrique du 3ème étage BLOC PRINCIPAL
Axonometrie van de 3e verdieping HOOFDBLOK

De manière générale, les plans de détails sont faits sur base d'une localisation précise, mais sont valables pour l'ensemble des cas de figures similaires auxquels ils peuvent s'appliquer.
De detailplannen werden over het algemeen opgesteld op basis van een welbepaalde situatie, maar gelden voor alle soortgelijke situaties waarop ze toegepast kunnen worden.
Les détails sont des détails de principe. Les détails d'exécution sont à fournir par l'entrepreneur général pour approbation de la direction des travaux.
De details zijn principe details. De uitvoeringsdetails moeten door de algemene aannemer ter goedkeuring voorgelegd worden aan de directie der werken.
Toutes les cotes et niveaux renseignés sur les plans sont donnés à titre indicatif et sont à vérifier sur place par l'entrepreneur - Alle afmetingen en passen vermeld op dit plan zijn louter indicatief en dienen ter plaatse gecontroleerd te worden door de aannemer.



Ind. Date-Datum Modification - Wijziging



DOSSIER POUR LE MARCHÉ DE TRAVAUX / DOSSIER VOOR DE OPDRACHT VOOR WERKEN
Illustration MTR F_Finitions de faux- plafond_PL 103_bloc principal
Illustratie MTR F_Afwerkingen verlagde plafonds_PL103_hoofdblok
ROOVERE
DIDU-ROO0009_001_CDC21.009

Echelle/Schaal :
Date d'émission/Verzindings Datum : **02/08/21**

ILLU_MTR_41
ILLU_MTR_F

Métre matériaux de faux plafond Opmeten van valse plafondmaterialen	Illustration Illustratie
FP REI60 / Vals plafond REI60	
Simple FP / Eenvoudig vals plafond	

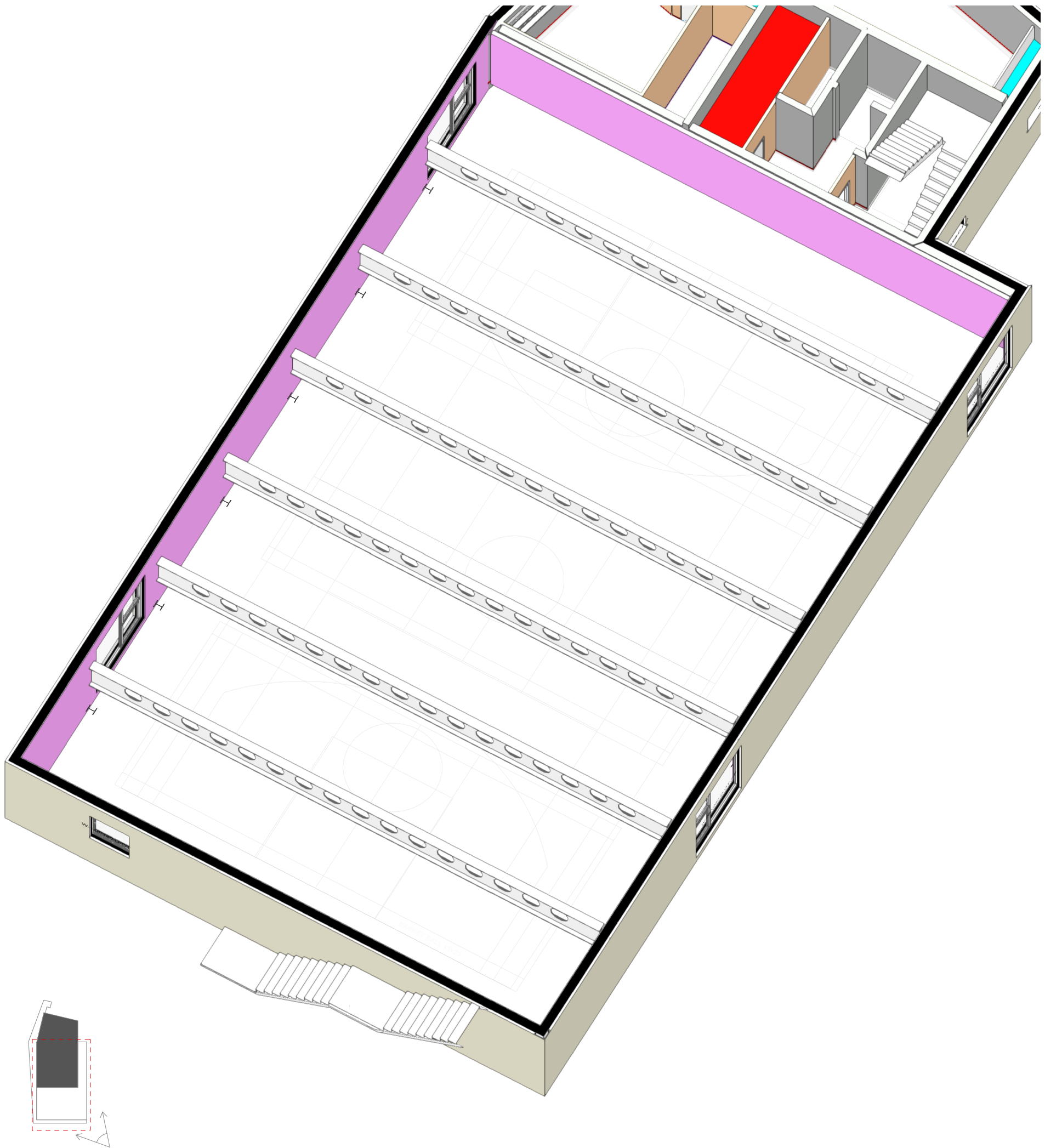

Axonométrie du 3ème étage SALLE DE SPORT
Axonometrie van de 3e verdieping SPORTZAAL

De manière générale, les plans de détails sont faits sur base d'une localisation précise, mais sont valables pour l'ensemble des cas de figures similaires auxquels ils peuvent s'appliquer.
De detailplannen werden over het algemeen opgesteld op basis van een welbepaalde situatie, maar gelden voor alle soortgelijke situaties waarop ze toegepast kunnen worden.
Les détails d'exécution sont à fournir par l'entrepreneur général pour approbation de la direction des travaux.
De details zijn principe details. De uitvoeringsdetails moeten door de algemene aannemer ter goedkeuring voorgelegd worden aan de directie der werken.
Toutes les cotes et niveaux renseignés sur les plans sont donnés à titre indicatif et sont à vérifier sur place par l'entrepreneur - Alle afmetingen en passen vermeld op dit plan zijn louter indicatief en dienen ter plaatse gecontroleerd te worden door de aannemer.

Ind. Date-Datum Modification - Wijziging



DOSSIER POUR LE MARCHÉ DE TRAVAUX / DOSSIER VOOR DE OPDRACHT VOOR WERKEN

Illustration MTR F_Finitions de faux- plafond_PL 103_salle de sport
Illustratie MTR F_Afwerkingen verlagde plafonds_PL103_sportzaal

ROOVERE
DIDU-ROO0009_001_CDC21.009

Echelle/Schaal :
Date d'émission/Verzindings Datum : **02/08/21**

ILLU_MTR_42
ILLU_MTR_F

Métré matériaux de faux plafond
Opmeten van valse plafondmaterialen

Illustration
Illustratie

FP REI60 / Vals plafond REI60

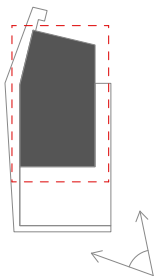
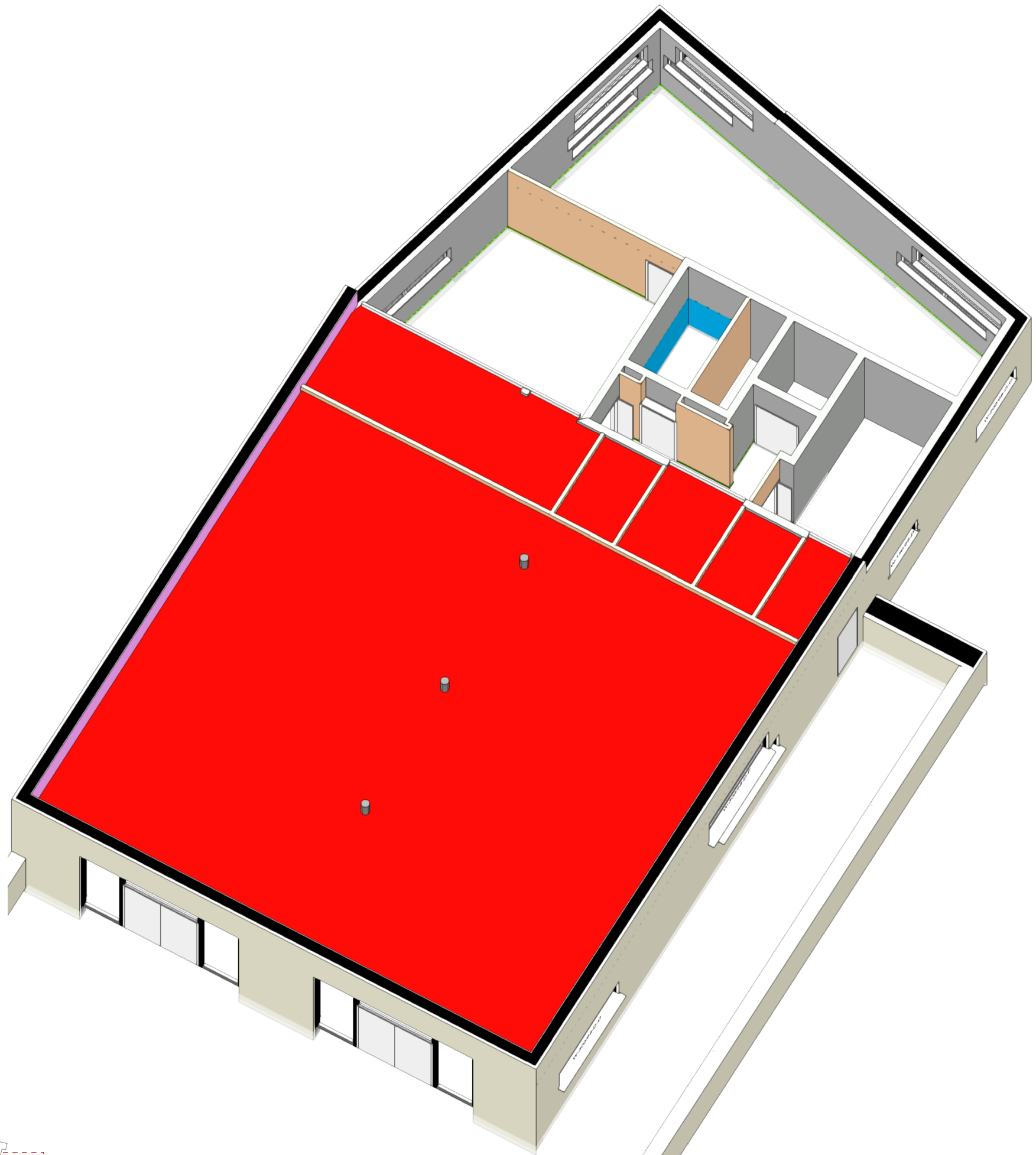

Axonométrique du 4ème étage
Axonometrie van de 4e verdieping

De manière générale, les plans de détails sont faits sur base d'une localisation précise, mais sont valables pour l'ensemble des cas de figures similaires auxquels ils peuvent s'appliquer.
De detailplannen werden over het algemeen opgesteld op basis van een welbepaalde situatie, maar gelden voor alle soortgelijke situaties waarop ze toegepast kunnen worden.
Les détails sont des détails de principe. Les détails d'exécution sont à fournir par l'entrepreneur général pour approbation de la direction des travaux.
De details zijn principe details. De uitvoeringsdetails moeten door de algemene aannemer ter goedkeuring voorgelegd worden aan de directie der werken.
Toutes les cotes et niveaux renseignés sur les plans sont donnés à titre indicatif et sont à vérifier sur place par l'entrepreneur - *Alle afmetingen en passen vermeld op dit plan zijn louter indicatief en dienen ter plaatse gecontroleerd te worden door de aannemer.*

Toutes les cotes et niveaux renseignés sur les plans sont donnés à titre indicatif et sont à vérifier sur place par l'entrepreneur - *Alle afmetingen en passen vermeld op dit plan zijn louter indicatief en dienen ter plaatse gecontroleerd te worden door de aannemer.*



DOSSIER POUR LE MARCHÉ DE TRAVAUX / DOSSIER VOOR DE OPDRACHT VOOR WERKEN

Illustration MTR F_Finitions de faux- plafond_PL 104
Illustratie MTR F_Afwerkingen verlagde plafonds_PL104

Echelle/Schaal :
Date d'émission/Verzindings Datum : **02/08/21**

Ind. Date-Datum Modification - Wijziging

ILLU_MTR_43

ILLU_MTR_F