

Commune de Molenbeek Saint-Jean
Département Infrastructures et Développement Urbain
Rue du Comte de Flandre, 20 - 1050 Bruxelles
Tel: 02 412 37 77 Fax: 02 412 36 27

Gemeente Sint-Jans-Molenbeek
Département Infrastructures et Développement Urbain
Graaf van Vlaanderenstraat, 20 - 1050 Brussel
Tel: 02 412 37 77 Fax: 02 412 36 27

Par ordonnance, le Secrétaire adjoint Pour le Bourgmestre, l'Échevin des Infrastructures et du Développement Urbain
In opdracht, Voor de Burgemeester, algemeenst afgevaardigd door de afdelingen van Infrastructuur en Stedelijke Ontwikkeling
Gilbert HEDGEN Jef VAN DAMME

Dossier pour marché de travaux/ Dossier voor opdracht voor werken
Construction d'un immeuble à plusieurs fonctions sis avenue De Rouvray à Molenbeek Saint-Jean; Démolition d'un restaurant existant et construction d'un nouveau Centre de Quaiwiler / Bouwen van een gebouw met meerdere functies inclusief het sloop van de Restoerlaan 5 in Sint-Jans Molenbeek; Sloop van een verlaten restaurant en bouw van een nieuw wijkeentrum

Techniques Spéciales / Speciale Technieken
Partie/ Deel 4A: HVAC
Étages/Vloeren 099 - 100 - 101

Architecture	B612 ASSOCIATES Chaussée de Waterloo 1253 - 1180 Uccle 02 732 96 92	B612 ARCHITECTES
Stabilité	JZH & PARTNERS Avenue Louise 251 B13 - 1050 Bruxelles +32 2 475 25 20	JZH
Techniques spéciales	MK ENGINEERING Chaussée de Waterloo, 412 F - 1050 Bruxelles +32 2 340 85 00	MK Engineering
PEB	MK ENGINEERING Chaussée de Waterloo, 412 F - 1050 Bruxelles +32 2 340 85 00	MK Engineering
Coordination sécurité	OCB vzw Chaussée de Liège, 624 - 5100 Jambes 0800 74 802	OCB
DATE - DATUM	NO - MODIFICATIE - WIJZIGING	
ISSUE	DATE DIMENSION	EMETTEUR
REVISION	02/08/2021	MK Engineering
AVANTPROJEET/PROJEET	VERLENINGSSTAATUM	ZINDEL
		SCHAAL
		1:100
NOTES: LES SYMBOLES ET LES DIMENSIONS SONT EN MILLIMÈTRES À MOINS QU'UN MÉTRE ET SONT À ÉCHANGER PAR PLACE POUR LES DIMENSIONS PLUS GRANDES. LES DIMENSIONS EN MILLIMÈTRES SONT EN ÉCHANGES PAR PLACE POUR LES DIMENSIONS PLUS GRANDES. LES DIMENSIONS EN MILLIMÈTRES SONT EN ÉCHANGES PAR PLACE POUR LES DIMENSIONS PLUS GRANDES. LES DIMENSIONS EN MILLIMÈTRES SONT EN ÉCHANGES PAR PLACE POUR LES DIMENSIONS PLUS GRANDES. LES DIMENSIONS EN MILLIMÈTRES SONT EN ÉCHANGES PAR PLACE POUR LES DIMENSIONS PLUS GRANDES.		

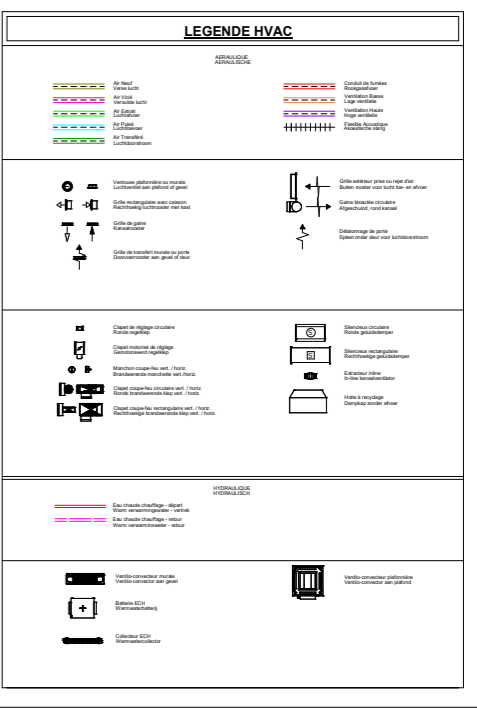
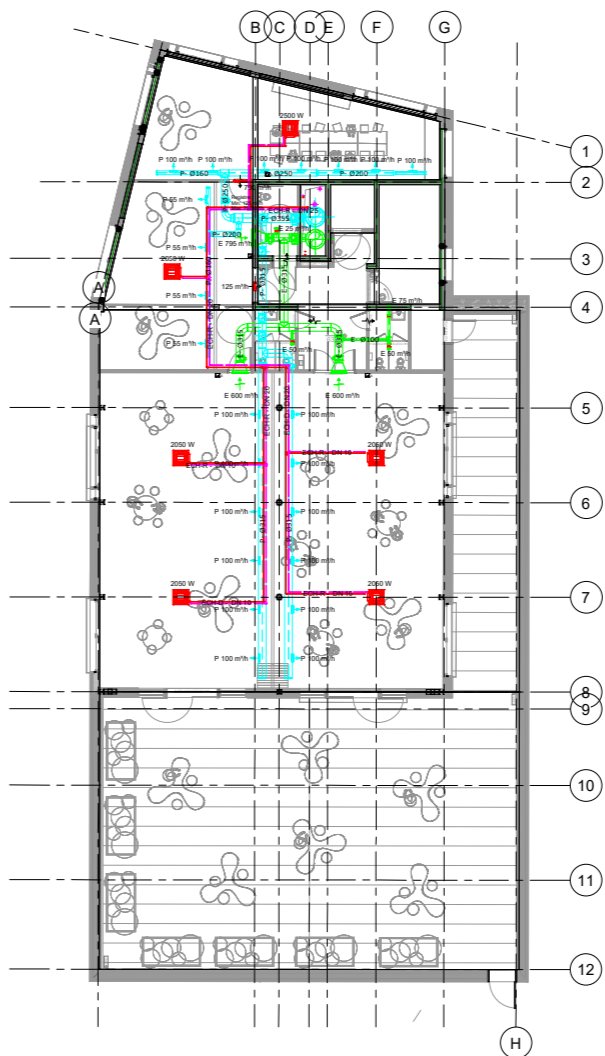
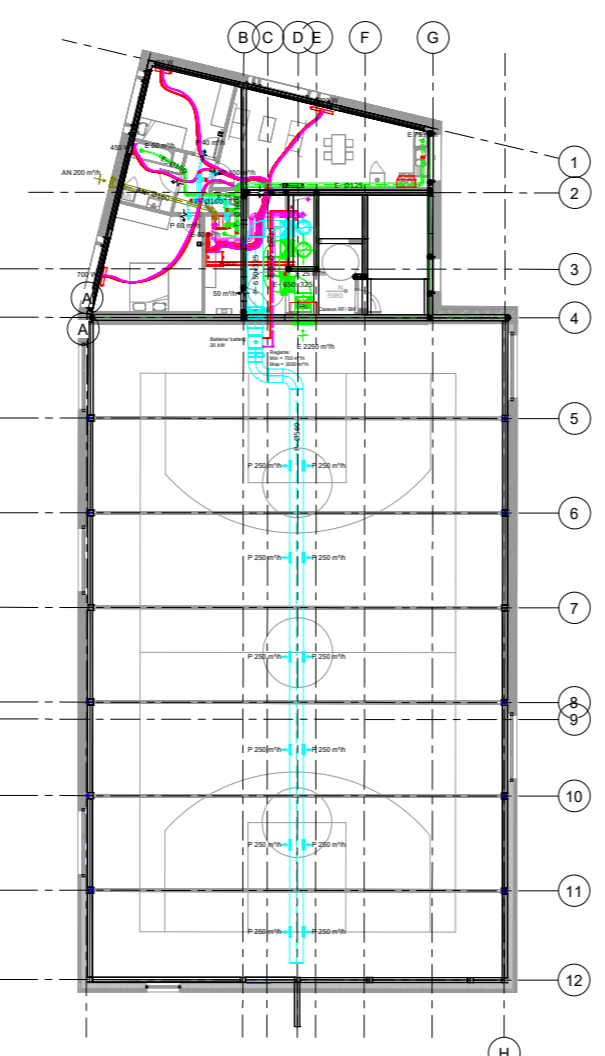
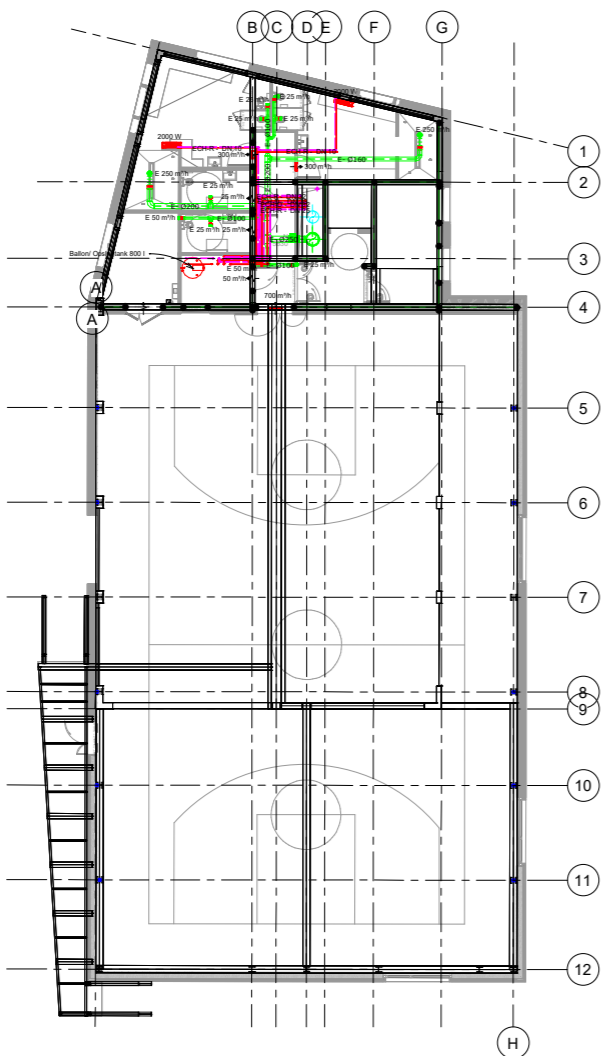

Commune de Molenbeek Saint-Jean
 Département Infrastructures et Développement Urbain
 Rue du Compteur de Flandre, 20 - 1050 Bruxelles
 Tél: 02 412 37 77 Fax: 02 412 36 27

Gemeente Sint-Jans-Molenbeek
 Departement Infrastructures et Developpement Urbain
 Graf van Vlaanderenstraat, 20 - 1050 Brussel
 Tel: 02 412 37 77 Fax: 02 412 36 27

Par ordonnance, le Secrétaire adjoint, Voor de Burgemeester, afgewestigd door de adrepen van Infrastructuur en Stedelijke Ontwikkeling
GILBERT HILDGEN

Pour le Bourgmestee, l'Echevin des Infrastructures et du Développement Urbain délégué
 In opdracht, Voor de Burgemeester, afgewestigd door de adrepen van Infrastructuur en Stedelijke Ontwikkeling
Jef VAN DAMME

Dossier pour marché de travaux / Dossier voor opdracht voor werken
 Construction d'un immeuble à plusieurs fonctions sis avenue De Rovere à Molenbeek Saint-Jean. Démolition d'un restaurant existant et construction d'un nouveau Centre de Quartier / Bouwen van een multifunctioneel gebouw met een restaurant op de Roverelaan 5 in Sint-Jans Molenbeek. Sloop van een verlaten restaurant en bouw van een nieuw wijkcentrum

Techniques Spéciales / Speciale Technieken
 Partie/ Deel 4A: HVAC
 Étages/ Voeren 102 - 103 - 104

Architecture	B612 ASSOCIATES Chaussée de Waterloo 1253 - 1180 Uccle 02 732 96 52	
Stabilité	JZH & PARTNERS Avenue Louise 251 D13 - 1050 Bruxelles +32 2 475 29 20	
Techniques spéciales	MK ENGINEERING Chaussée de Waterloo, 412 F - 1050 Bruxelles +32 2 340 65 00	
PEB	MK ENGINEERING Chaussée de Waterloo, 412 F - 1050 Bruxelles +32 2 340 65 00	
Coordination sécurité	OCB vzw Chaussée de Léige, 624 - 5100 Jambes 0800 74 892	

DATE - DATUM	NO	MODIFICATION - WIJZIGING

OBJET	DATE DIMENSION	EMETTEUR	ECHELLE
WV1202221	02/08/2021	MK Engineering	1:100
VERVOLGENDEGAUW		DINEN	SCHAAL
4A_CV_PLA_002			

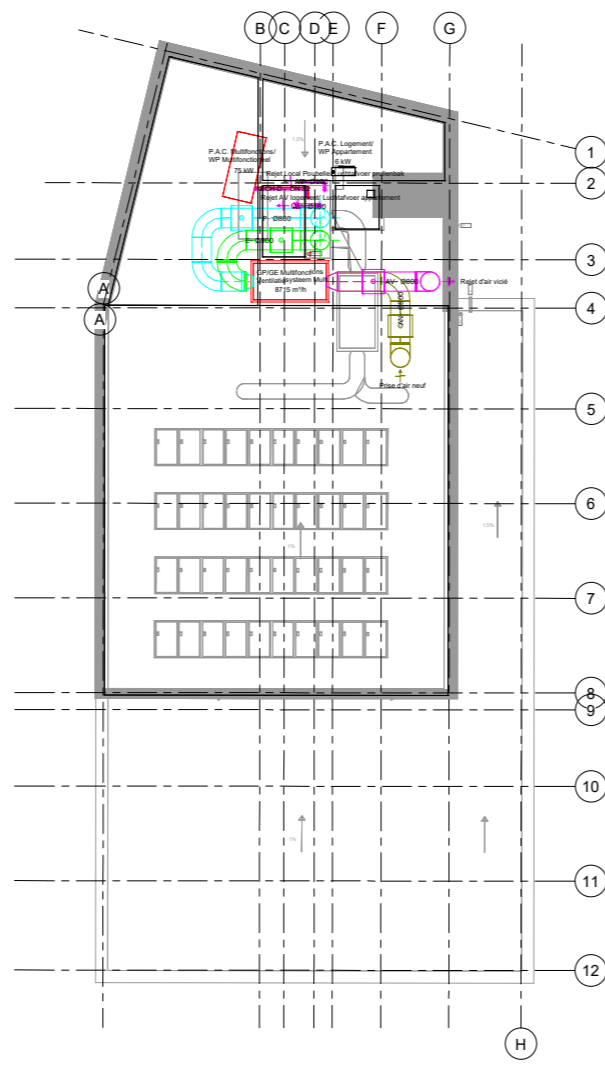

LEGENDE HVAC

SYMBOLISME

AS Neuf Réaffectation	AE Neuf Réaffectation	AE Neuf Réaffectation	AE Neuf Réaffectation	AE Neuf Réaffectation	AE Neuf Réaffectation	AE Neuf Réaffectation	AE Neuf Réaffectation
AS Existant	AE Existant	AE Existant	AE Existant	AE Existant	AE Existant	AE Existant	AE Existant
AE Existant	AE Existant	AE Existant	AE Existant	AE Existant	AE Existant	AE Existant	AE Existant
AE Existant	AE Existant	AE Existant	AE Existant	AE Existant	AE Existant	AE Existant	AE Existant

SYMBOLES

Unité de traitement de l'air	Diffuseur	Grille de registre	Grille de registre
Grille de registre	Grille de registre	Grille de registre	Grille de registre
Grille de registre	Grille de registre	Grille de registre	Grille de registre
Grille de registre	Grille de registre	Grille de registre	Grille de registre

SYMBOLISME

Entaille de chauffage - ilium	Entaille de chauffage - ilium
Entaille de chauffage - ilium	Entaille de chauffage - ilium
Entaille de chauffage - ilium	Entaille de chauffage - ilium

SYMBOLISME

Unité de traitement de l'air	Unité de traitement de l'air
Unité de traitement de l'air	Unité de traitement de l'air
Unité de traitement de l'air	Unité de traitement de l'air

Commune de Molenbeek Saint-Jean
 Département Infrastructures et Développement Urbain
 Rue du Comte de Flandre, 20 - 1050 Bruxelles
 Tél. 02 412 37 77 Fax: 02 412 36 27

Gemeente Sint-Jans-Molenbeek
 Departement Infrastructures et Development Urban
 Graaf van Vlaanderenstraat, 20 - 1050 Brussel
 Tel: 02 412 37 77 Fax: 02 412 36 27

MOLENBEEK1080

Par ordonnance, le Secrétaire adjoint de l'Adjoint Secrétaire

Pour le Bourgmestre, l'Echevin des Infrastructures et du Développement Urbain délégué
 Voor de Burgemeester, afgevaardigd door de afdelen van Infrastructuur en Stedelijke Ontwikkeling
Jef VAN DAMME

Dossier pour marché de travaux/ Dossier voor opdracht voor werken
 Construction d'un immeuble à plusieurs fonctions sis avenue De Rouvray à Molenbeek Saint-Jean; Démolition d'un restaurant spécialisé et Construction d'un nouveau Centre de Quartier / Bouwen van een gebouw met een winkel, kantine, ludocentrum aan de Rouvrayaan 5 in Sint-Jans-Molenbeek; Sloop van een verlaten restaurant en bouw van een nieuw wijkcentrum

Techniques Spéciales / Speciale Technieken
 Partie/ Deel 4A: HVAC
 Étages/ Vloeren 105

Architecture	B612 ASSOCIATES Chaussée de Waterloo 1253 - 1180 Uccle 02 732 96 52	B612 ARCHITECTES
Stabilité Stabilité	JZH & PARTNERS Avenue Louise 251 B13 - 1050 Bruxelles +32 2 475 25 20	JZH
Techniques spéciales Speciale technieken	MK ENGINEERING Chaussée de Waterloo, 412 F - 1050 Bruxelles +32 2 340 65 00	MK Engineering
PEB EPB	MK ENGINEERING Chaussée de Waterloo, 412 F - 1050 Bruxelles +32 2 340 65 00	MK Engineering
Coordination sécurité Enigheidscoördinatie	OCB vzw Chaussée de Léige, 624 - 5100 Jambes 0800 74 802	OCB

DATE - DATUM	N°	MODIFICATION - WIJZIGING

DGN BEST.N	DATE D'EMISSI	EMETTEUR	ECCHELE	4A_CV_PLN_003
	02/08/2021	MK Engineering		
PROJETS/PROEVEN	VERLENINGEN/STELLEN	ZINDEL	SCHAAL	

TOUS LES DROITS RESERVES. TOUTES LES DIMENSIONS SONT EN METRES. LE TEXTE EST EN FRANCAIS ET EN FLAMAND. LES DIMENSIONS SONT EN METRES. LE TEXTE EST EN FRANCAIS ET EN FLAMAND. TOUTES LES DIMENSIONS SONT EN METRES. LE TEXTE EST EN FRANCAIS ET EN FLAMAND. TOUTES LES DIMENSIONS SONT EN METRES. LE TEXTE EST EN FRANCAIS ET EN FLAMAND.