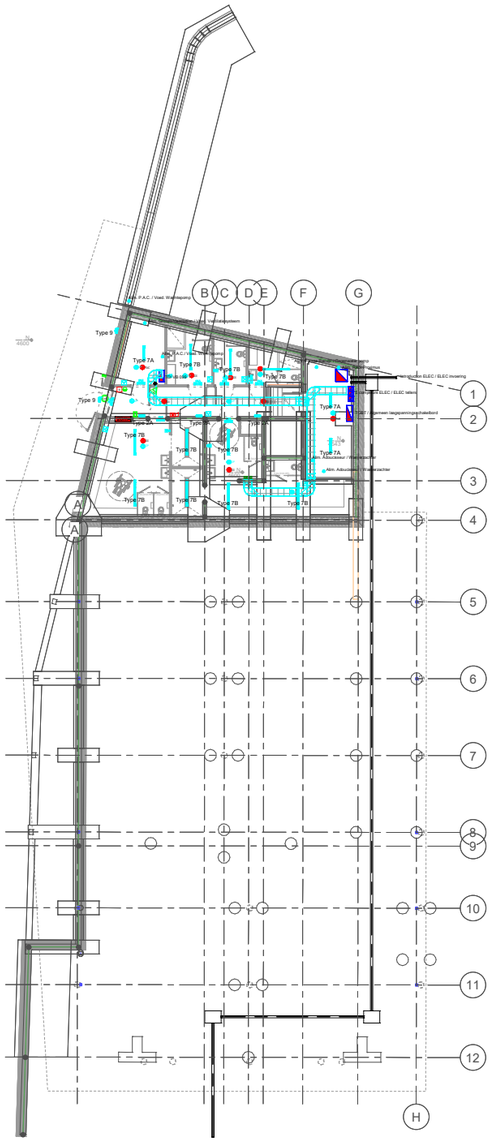

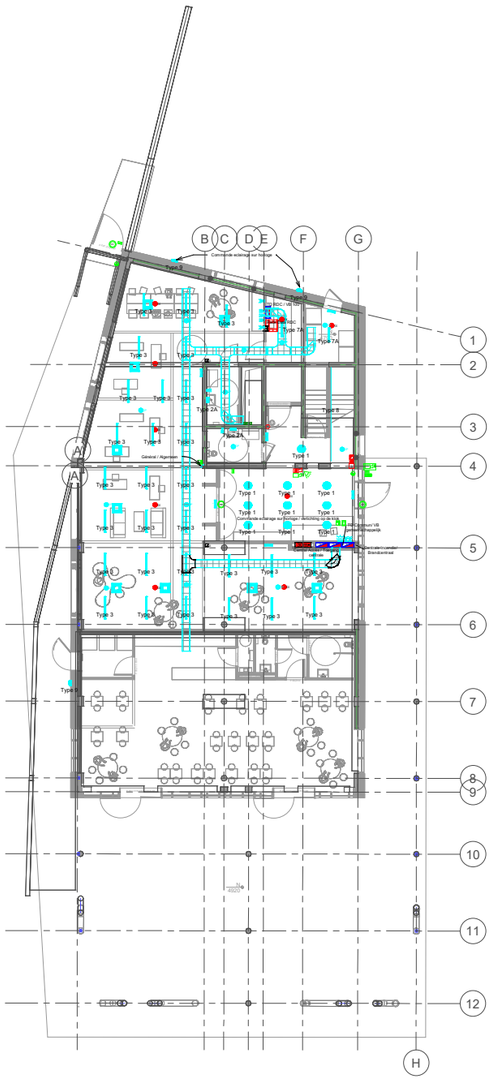

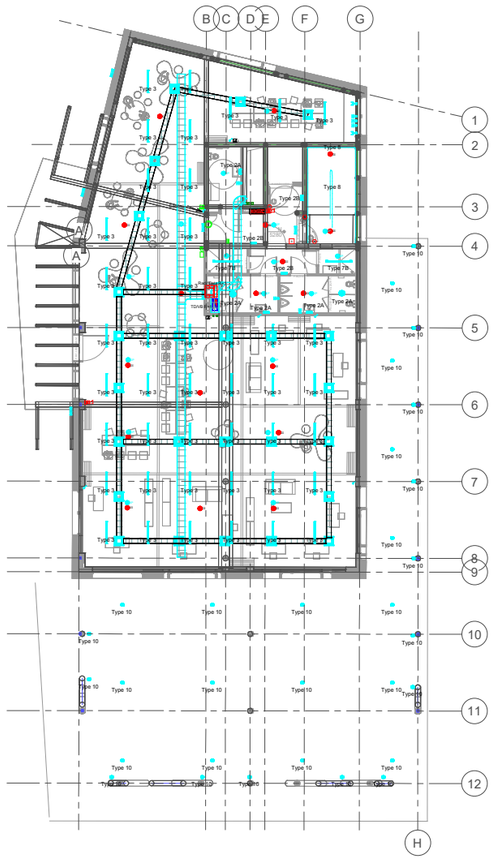

LEGENDE ELEC

- Chemin de câbles apparent / Zichtbare kabelgoot
- Chemin de câbles en chape / In chappe kabelgoot
- Chemin de câbles / Kabelbaan
- Tableau divisionnaire d'étage / Verdeelbord aan verdiping
- Interrupteur simple / Enkelpolige schakelaar
- Interrupteur va-et-vient / Wisselschakelaar
- Interrupteur unipolaire double direction / Enkelpolige enkelschakelaar
- Interrupteur bipolaire / Tweepolige schakelaar
- Interrupteur unipolaire hermétique / Hermetische enkelpolige schakelaar
- Prise mono 16A / Enkelvoudig stopcontact 16A
- Prise double mono 16A / Dubbele mono stopcontact 16A
- Prise mono hermétique / Hermetisch mono stopcontact
- Prise 2P2T / 2VPE stopcontact
- Mise à disposition câble alimentation / Terbeschikkingstelling voedingskabel
- Détecteur de présence / Bewegingsdetector
- Détecteur présence hermétique / Hermetische bewegingsdetector
- Prise frigo / Stopcontact koelkast
- Prise lave-vaisselle / Stopcontact vaatwasser
- Prise de connexion boiler / Stopcontact boiler
- Prise hotte / Stopcontact dampkap
- Prise machine à laver / Stopcontact wasmachine
- Prise séchoir / Stopcontact droogkast
- Prise four / Stopcontact oven
- Prise taque / Stopcontact kookplaten
- Prise sèche-mains / Stopcontact handdroger
- DI — Détecteur incendie / Brandmelder
- DI-FP — Détecteur incendie de faux plafond / Brandmelder in valse plafond
- DTC — Détecteur incendie thermique / Brandmelder thermisch
- DIG — Détecteur incendie gaine / Brandmelder in kokset
- Commande coupure FV / Bediening en/of/noodafschakeling zonnepanelen
- Commande ouverture de fumée / Bediening rookafvoer
- Sirène d'alarme / Alarmsirene
- Bouton d'alarme / Brandalarm (knop)
- Extincteur / Brandblusser
- Flash lotaireur / Flitser binnen
- Flash lotaireur / Flitser buiten
- Vidéoparlophone extérieur / Buitenunit video
- Vidéoparlophone intérieur / Binnenunit videofoonsysteem
- Bouton vert porte ouverture secours / Groene knop voor noodopening deur
- Bouton Poussoir ouvre porte / Drukknop voor opening deur
- Lecteur badge / Badgeleser
- Batteriseur magnétique / Magneetslot
- Sonnette / Bel
- Serrure motorisée / Motorisch slot
- Gache / Deurslot

Type 0	Luminaire suspet avec ampoule LED / Verlichting: fitting en LED lamp	Type 6	Luminaire plafonnière pour salle d'eau / Verlichting: plafondlamp voor badkamer
Type 1	Luminaire globe suspendu / Verlichting: bolvormig hanglamp	Type 7A	Luminaire armature hermétique 17 W / Verlichting: hermetisch lader 17 W
Type 2A	Luminaire en applique grande puissance / Verlichting: gevellamp groot vermogen	Type 7B	Luminaire armature hermétique 23 W / Verlichting: hermetisch lader 23 W
Type 2B	Luminaire en applique petite puissance / Verlichting: gevellamp voor bureau	Type 7C	Luminaire armature hermétique 23 W / Verlichting: hermetisch lader 23 W
Type 3	Luminaire suspendue pour bureaux / Verlichting: lamp voor bureau	Type 8	Bande lumineuse pour escalier intérieur et extérieur / LED-strip voor binnen - en buitentrap
Type 4	Luminaire plafonnière suspendue / Verlichting: verlaagd plafondlamp	Type 9	Luminaire extérieur en façade / Buitenverlichting op gevel
Type 5	Luminaire murale pour cuisine logement / Verlichting: gevellamp voor residentiele keuken	Type 10	Luminaire encastré extérieur - orientable / Ingebouwde verlichting buiten - draaibaar
			Éclairage de secours / Noód-evacuatieverlichting

Commune de Molenbeek Saint-Jean
Département Infrastructures et Développement Urbain
Rue du Comple de Flandre, 20 - 1080 Bruxelles
Tél : 02 412 37 77 Fax : 02 412 36 27

Gemeente Sint-Jans-Molenbeek
Département Infrastructures et Développement Urbain
Graaf van Vlaanderenstraat, 20 - 1080 Brussel
Tél : 02 412 37 77 Fax : 02 412 36 27

Par ordonnance,
le Secrétaire adjoint
In opdracht,
de Adjunct-secretaris
Gilbert HILDGEN

Pour la Bourgmestre,
l'Echevin des Infrastructures et du Développement Urbain délégué
Voor de Burgemeester,
afgevaardigd door de schepen van Infrastructuur en Stedelijke Ontwikkeling
Jef VAN DAMME

Dossier pour marché de travaux/ Dossier voor opdracht voor werken

Construction d'un immeuble à plusieurs fonctions sis avenue De Rouvroire 9 à Molenbeek-Saint-Jean: Démolition d'un restaurant désaffecté et Construction d'un nouveau Centre de Quartier / Bouw van een gebouw met meerdere functies gelegen aan de Rouvreelaan 9 in Sint-Jans-Molenbeek: Sloop van een vertalen restaurant en bouw van een nieuw wijkcentrum

Techniques Spéciales / Speciale Technieken

Partie/ Deel 4C: Electricité/ Electriciteit

Étages/ Vloeren 099 - 100 - 101

Architecture / Architectuur	**B612 ASSOCIATES** *Chaussée de Waterloo 1253 - 1180 Uccle 02/732.96.93*
Stabilité / Stabiliteit	**JZH & PARTNERS** *Avenue Louise 251 b13 - 1050 Bruxelles +32 2 675 25 20*
Technique speciales / Speciale technieken	**MK ENGINEERING** *Chaussée de waterloo, 412 F - 1050 Bruxelles +32 2 340 65 00*
PEB / EPB	**MK ENGINEERING** *Chaussée de waterloo, 412 F - 1050 Bruxelles +32 2 340 65 00*
Coordination sécurité / Veiligheidscoördinatie	**OCB vzw** *Chaussée de Liège, 624 - 5100 Jambes 0800/14 892*

DATE - DATUM	nd	MODIFICATION - WIJZIGING

UCO:	DATE D'ÉMISSION / VERZENDINGSDATUM	ÉMETTEUR / ZENDER	ÉCHELLE / SCHAAL	
SECTEX: PA/1582/01FPUS/11/03	02/08/2021	MK Engineering	1:100	4C_EL_PLN_001

TOUTES LES COTES ET NIVEAUX RENSEIGNES SUR CE PLAN SONT DONNES A TITRE INDICATIF ET DOIVENT ETRE VERIFIES SUR PLACE PAR L'ENTREPRENEUR. LES DIMENSIONS PAR RAPPORT AUX LIMITES DU TERRAIN SONT CHANGEES PAR RAPPORT A SUR PLAN. ELLES ETAIENT DE PREMIER ABORD ADAPTEES POUR REPONDRE AUX LIMITES ENCORE EN VIGUEUR.

ALLE AFMETINGEN EN PASSEN VERMELD OP DIT PLAN ZIJN LOUTER INDICATIEF EN DIENEN TER PLAATSE GECONTROLEERD DE WORDEN DOOR DE AANNEMER. DE MATEN T.O.V DE PERCEELSGRENZEN ZIJN TER INDICATIE OPGEGEVEN. DE AANNEMER DIENT ZICH DAAROP TE BEVESTIGEN ALLE BESTAANDE EN NIEUWE PASSEN TE CONTROLEREN.

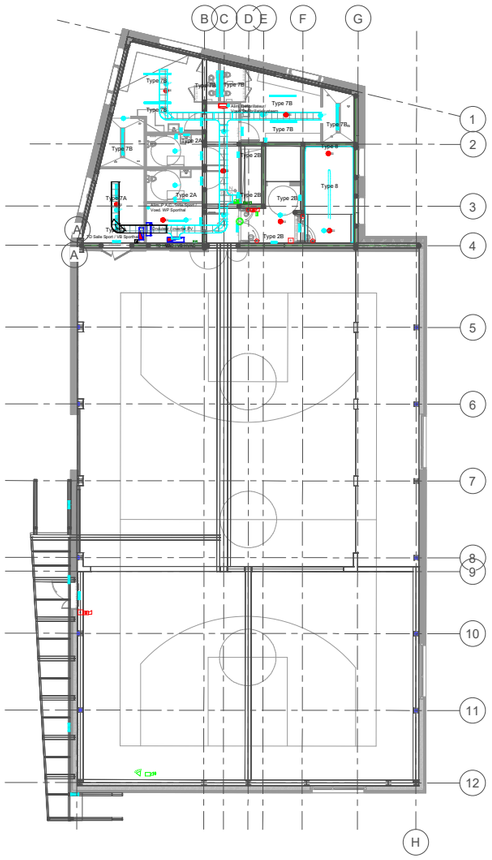

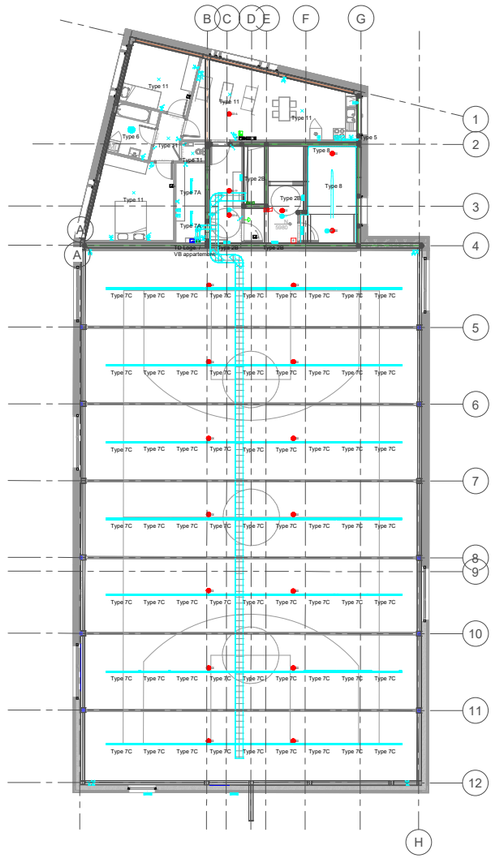

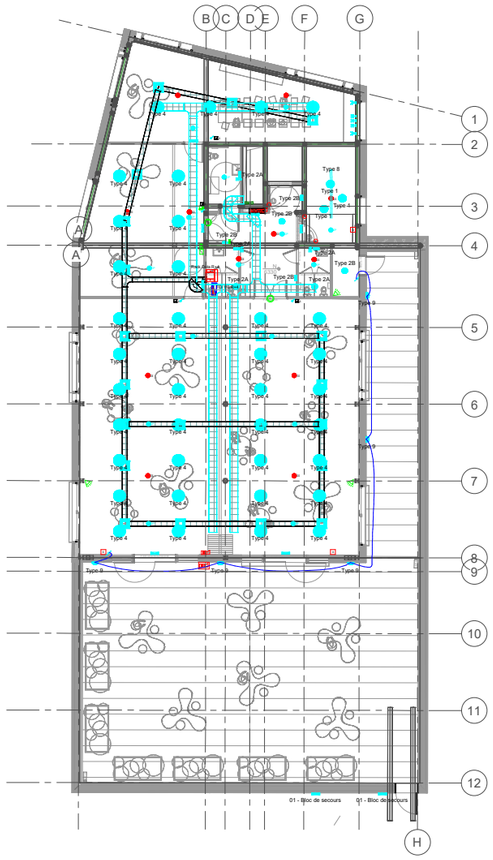

LEGENDE ELEC

Chemin de câbles apparent
Zichtbare kabelgoot

Chemin de câbles en chape
In chapje kabelgoot

Echelle à câble
Kabelladder

Tableau divisionnaire d'étage
Verdeelbord aan verdiping

Interrupteur unipolaire
Enkelpolige schakelaar

Interrupteur unipolaire double direction
Eenpolige wisselschakelaar

Interrupteur étanche
Waterdichte schakelaar

Interrupteur unipolaire hermétique
Hermetische eenpolige schakelaar

Prise mono 16A
Mono stopcontact 16A

Prise double mono 16A
Dubbele mono stopcontact 16A

Prise mono hermétique
Hermetisch mono stopcontact

Prise RJ45
RJ45 stopcontact

Mise à disposition câble alimentation
Terbeschikkingstelling voedingskabel

Détecteur de présence
Bewegingsdetector

Détecteur présence hermétique
Hermetische bewegingsdetector

Prise frigo
Stopcontact koelkast

Prise lave-vaisselle
Stopcontact vaatwas

Prise lave-linge/sèche linge
Stopcontact wasmachine/droger

Prise hotte
Stopcontact dampkap

Prise machine à laver
Stopcontact wasmachine

Prise vitrocéramique
Stopcontact kookplaat

Prise four
Stopcontact oven

Prise bouilloire
Stopcontact kookketen

Prise sèche-mains
Stopcontact handdroger

DX Détecteur incendie
Brandsdetector

DO FP Détecteur incendie de faux plafond
Brandsdetector in de valse plafond

HVC Détecteur incendie thermique
Thermische brandsdetector

DAG Détecteur incendie gaz
Brandsdetector gas

Commande coupure PV
Bedening ernsnoodverbreking zonnepanelen

Commande coupure de fumée
Bedening rookafvoer

Sirène d'alarme
Alarmsirene

Bouton d'alarme
Noodknop (knop)

Extincteur
Brandblusser

Flash Intérieur
Flitser binnen

Flash Extérieur
Flitser buiten

Vidéoparlophone extérieur
Buitenpaneel intercom

Vidéoparlophone intérieur
Binnen videoparlofoon

Bouton vert porte ouverture secours
Groene drukknop voor noodopening deur

Bouton rouge porte ouverte
Drukknop voor opening deur

Lecteur badge
Badgeleser

Détecteur magnétique
Magneetcontact

Gonvelle
Bel

Sirène motorisée
Gemotoriseerd slot

Gache
Deurslot

Type 0	Luminaire soupait avec ampoule LED Verlichting: fitting en LED lamp	Type 6	Luminaire plafonnière pour salle d'eau Verlichting: plafondlamp voor badkamer
Type 1	Luminaire globe suspendu Verlichting: bolvormig hanglamp	Type 7A	Luminaire armature hermétique 2 X W Verlichting: hermetisch badar 2 X W
Type 2A	Luminaire en applique grande puissance Verlichting: gevellamp groot vermogen	Type 7B	Luminaire armature hermétique 23 W Verlichting: hermetisch badar 23 W
Type 2B	Luminaire en applique petite puissance Verlichting: gevellamp voor bureau	Type 7C	Luminaire armature hermétique 33 W Verlichting: hermetisch badar 33 W
Type 3	Luminaire suspendue pour bureau Verlichting: lamp voor bureau	Type 8	Bande lumineuse pour escalier intérieur et extérieur LED-strip voor binnen - en buitentrap
Type 4	Luminaire plafonnière suspendue Verlichting: verlaagd plafondlamp	Type 9	Luminaire extérieur en façade Buitenverlichting op gevel
Type 5	Luminaire murale pour cuisine logement Verlichting: gevellamp voor residentiele keuken	Type 10	Luminaire encastré extérieur - orientable Ingebouwde verlichting buiten - draaibaar
			Éclairage de secours Noodevacuatieverlichting

Commune de Molenbeek Saint-Jean
Département Infrastructures et Développement Urbain
Rue du Comple de Flandre, 20 - 1080 Bruxelles
Tél : 02 412 37 77 Fax : 02 412 36 27

Gemeente Sint-Jans-Molenbeek
Département Infrastructures et Développement Urbain
Graaf van Vlaanderenstraat, 20 - 1080 Brussel
Tél : 02 412 37 77 Fax : 02 412 36 27

Par ordonnance,
le Secrétaire adjoint
In opdracht,
de Adjunct-secretaris
Gilbert HILDGEN

Pour la Bourgmestre,
l'Echevin des Infrastructures et du Développement Urbain délégué
Voor de Burgemeester,
afgevaardigd door de schepen van Infrastructuur en Stedelijke Ontwikkeling
Jef VAN DAMME

Dossier pour marché de travaux/ Dossier voor opdracht voor werken

Construction d'un immeuble à plusieurs fonctions sis avenue De Roovere 9 à Molenbeek-Saint-Jean: Demolition d'un restaurant désaffecté et Construction d'un nouveau Centre de Quartier / Bouw van een gebouw met meerdere functies gelegen laan de Roovereplein 9 in Sint-Jans-Molenbeek: Sloop van een verlaten restaurant en bouw van een nieuw wijkcentrum

Techniques Spéciales / Speciale Technieken

Partie/ Deel 4C: Electricité/ Electriciteit

Étages/ Vloeren 102 - 103 - 104

Architecture Architectuur	**B612 ASSOCIATES** *Chaussée de Waterloo 1253 - 1180 Uccle* *02/732.96.93*
Stabilité Stabiliteit	**JZH & PARTNERS** *Avenue Louise 251 b13 - 1050 Bruxelles* *+32 2 675.25.20*
Technique speciales Speciale technieken	**MK ENGINEERING** *Chaussée de waterloo, 412 F - 1050 Bruxelles* *+32 2 340 65 00*
PEB EPB	**MK ENGINEERING** *Chaussée de waterloo, 412 F - 1050 Bruxelles* *+32 2 340 65 00*
Coordination sécurité Veiligheidscoördinatie	**OCB vzw** *Chaussée de Liége, 624 - 5100 Jambes* *0800/14 892*

DATE - DATUM	nd	MODIFICATION - WIJZIGING

CSC=	DATE DEMISSION	EMETTEUR	ECHELLE	
SECTOR	02/08/2021	MK Engineering	1:100	4C_EL_PLN_002
PA1562101FPUS1/1135	VERZENDINGSDATUM	ZENDER	SCHAAL	

TOUTES LES COTES ET NIVEAUX MENTIONNES SUR CE PLAN SONT DONNES A TITRE INDICATIF ET DOIVENT ETRE VERIFIES SUR PLACE PAR L'ENTREPRENEUR. LES DIMENSIONS PAR RAPPORT AUX LIMITES DU TERRAIN SONT DONNEES A TITRE INDICATIF. L'ENTREPRENEUR EST TENU SOUS SA PROPRE RESPONSABILITE DE VERIFIER LES COTES EXISTANTES ET FUTURES.
DE ALLE MAATTEKENINGEN EN NIVEAUS VERMELD OP DEZE PLAN ZIJN ENKEL TER INFORMATIE. DE AANNEMER DIENT DE MATEN EN NIVEAUS TER PLAATSE TE CONTROLEREN.
DE AANNEMER DIENT ZICH TER PLAATSE TE VERGEWISSEN VAN DE EXISTERENDE EN TOEKOMSTIGE NIVEAUS.
ZUR DER BUDGETE OPGEGEVEN. DE AANNEMER DIENT ZICH ZELF TE VERGEWISSEN VAN DE EXISTERENDE EN TOEKOMSTIGE NIVEAUS.
CONTROLEREN.

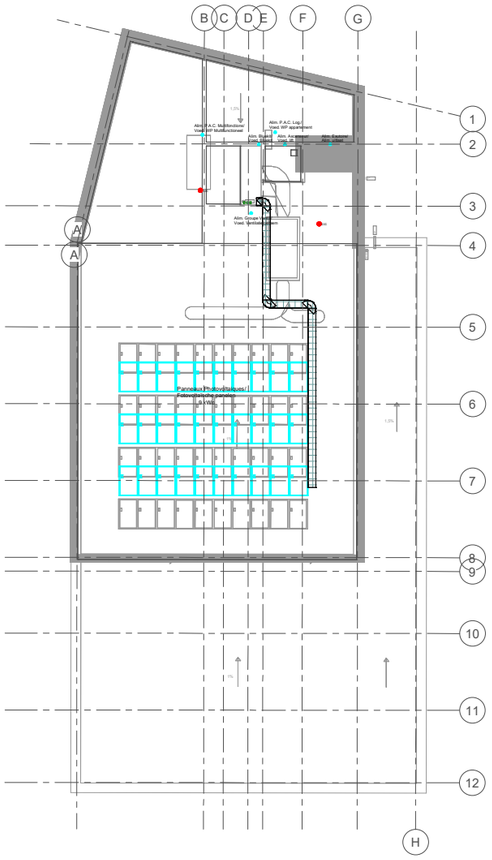

LEGENDE ELEC

Chemin de câbles apparent
Pluche à vrijlegger

Chemin de câbles en chape
Pluche in de vloerplaat

Échelle à câble
Kabelladder

Tableau divisionnaire d'étage
Verdeelbord van verdieping

Interrupteur unipolaire
Enkelpolige schakelaar

Interrupteur unipolaire double direction
Tweepolige wisselschakelaar

Interrupteur bipolaire
Tweepolige schakelaar

Interrupteur unipolaire hermétique
Hermetische enkelpolige schakelaar

Prise mono 16A
Mono stopcontact 16A

Prise double mono 16A
Dubbele mono stopcontact 16A

Prise mono hermétique 16A
Hermetiek mono stopcontact

Prise RJ45
RJ45 stopcontact

Mise à disposition câble alimentation
Terbeschikkingstelling voedingskabel

Détecteur de présence
Bewegingsdetector

Détecteur présence hermétique
Hermetische bewegingsdetector

Prise TV
TV stopcontact toekkast

Prise lave-vaisselle
Stopcontact vaatwas

Prise sèche-linge boiler
Stopcontact droger boiler

Prise bulle
Stopcontact derklap

Prise machine à laver
Stopcontact wasmachine

Prise sécheur
Stopcontact droogkast

Prise four
Stopcontact oven

Prise gaz
Stopcontact kookplaten

Prise sèche-mains
Stopcontact handdroger

DI Détecteur incendie
Brandsdetector

DI-FP Détecteur incendie de faux plafond
Detector voor brandgevaar in valplafond

DI-TVC Détecteur incendie thermique
Thermische brandsdetector

DI-G Détecteur incendie gaine
Detector voor brandgevaar in kanaal

Commande coupure PV
Bedening elektrische/bedrieving zonnepanelen

Commande ventilateur de fumée
Bedening rookafvoer

Sirène d'alarme
Alarmsirene

A Bouton d'alerte
Bedieningsknop (knop)

Avertisseur
Brandsbuzzer

Flash Intérieur
Flitser binnen

Flash Extérieur
Flitser buiten

Vidéoparlophone extérieur
Buiten videoparlofoon

Vidéoparlophone intérieur
Binnen videoparlofoon

Bouton ventilateur-ouverture secours
Knoppe ventilatie/ noor noodopening deur

Bouton fermeur ouvre-porte
Knoppe sluiter opening deur

Lecteur badge
Badgeleser

Serrure motorisée
Gemotoriseerd slot

Gâche
Deurslot

Détecteur magnétique
Deurmagneet

Sonnette
Bel

Type 0 Luminaire suspect avec ampoule LED
Verlichting: hölog en LED lamp

Type 1 Luminaire globe suspendu
Verlichting: bolvormig hanglamp

Type 2A Luminaire en applique grande puissance
Verlichting: gevellamp groot vermogen

Type 2B Luminaire en applique petite puissance
Verlichting: gevellamp voor bureau

Type 3 Luminaire suspendue pour bureaux
Verlichting: lamp voor bureau

Type 4 Luminaire plafonnière suspendue
Verlichting: verlaagd plafondlamp

Type 5 Luminaire murale pour cuisine logement
Verlichting: gevellamp voor residentiele keuken

Type 6 Luminaire plafonnière pour salle d'eau
Verlichting: plafondlamp voor badkamer

Type 7A Luminaire armature hermétique 17 W
Verlichting: hermetisch kader 17 W

Type 7B Luminaire armature hermétique 23 W
Verlichting: hermetisch kader 23 W

Type 7C Luminaire armature hermétique 23 W
Verlichting: hermetisch kader 23 W

Type 8 Bande lumineuse pour escalier intérieur et extérieur
LED-strip voor binnen - en buitentrap

Type 9 Luminaire extérieur en façade
Buitenverlichting op gevel

Type 10 Luminaire encastré extérieur - orientable
Ingebouwde verlichting buiten - draaibaar

Éclairage de secours
Noód-evacuatieverlichting

Commune de Molenbeek Saint-Jean
Département Infrastructures et Développement Urbain
Rue du Comte de Flandre, 20 - 1080 Bruxelles
Tél : 02 412 37 77 Fax : 02 412 36 27

Gemeente Sint-Jans-Molenbeek
Departement Infrastructures et Développement Urbain
Graaf van Vlaanderenstraat, 20 - 1080 Brussel
Tél : 02 412 37 77 Fax : 02 412 36 27

Par ordonnance,
le Secrétaire adjoint
In opdracht,
de Adjunct-secretaris
Gilbert HILDGEN

Pour la Bourgmestre,
l'Echevin des Infrastructures et du Développement Urbain délégué
Voor de Burgemeester,
afgevaardigd door de schepen van Infrastructuur en Stedelijke Ontwikkeling
Jef VAN DAMME

Dossier pour marché de travaux/ Dossier voor opdracht voor werken

Construction d'un immeuble à plusieurs fonctions sis avenue De Rouvere 9 à Molenbeek-Saint-Jean; Démolition d'un restaurant désaffecté et Construction d'un nouveau Centre de Quartier / Bouw van een gebouw met meerdere functies gelegen aan de Rouverelaan 9 in Sint-Jans-Molenbeek; Sloop van een verlaten restaurant en bouw van een nieuw wijkcentrum

Techniques Spéciales / Speciale Technieken
Partie/ Deel 4C: Electricité/ Electriciteit
Étages/ Vloeren 105

Architecture Architectuur	**B612 ASSOCIATES** *Chaussée de Waterloo 1253 - 1180 Uccle* *02/732 96 93*
Stabilité Stabiliteit	**JZH & PARTNERS** *Avenue Louise 251 b13 - 1050 Bruxelles* *+32 2 675 25 20*
Technique speciales Speciale technieken	**MK ENGINEERING** *Chaussée de waterloo, 412 F - 1050 Bruxelles* *+32 2 340 65 00*
PEB EPB	**MK ENGINEERING** *Chaussée de waterloo, 412 F - 1050 Bruxelles* *+32 2 340 65 00*
Coordination sécurité Veiligheidscoördinatie	**OCB vzw** *Chaussée de Liège, 624 - 5100 Jambes* *0800/14 892*

DATE - DATUM	Ind.	MODIFICATION - WIJZIGING

CSC/:
BEO:TEX:
PA15/82/15/PU5/11/25

DATE DE MISE EN ÉMISSION	ÉMETTEUR	ÉCHELLE	
02/08/2021	MK Engineering	1:100	4C_EL_PLN_003
VERZENDINGSDATUM	ZENDER	SCHAAL	

TOUTES LES COTES ET NIVEAUX MENTIONNES SUR CE PLAN SONT DONNES A TITRE INDICATIF ET DOIVENT ETRE VERIFIES SUR PLACE PAR L'ENTREPRENEUR. LES DIMENSIONS PAR RAPPORT AUX LIMITES DU SITE ET DES MITOYENS DOIVENT ETRE VERIFIEES PAR L'ARCHITECTE. LES DIMENSIONS ET NIVEAUX DE CE PLAN DOIVENT ETRE VERIFIES PAR L'ENTREPRENEUR AVANT LE DEBUT DES TRAVAUX. TOUTE MODIFICATION DE CE PLAN DOIT ETRE ACCORDEE PAR L'ARCHITECTE.
ALLE AFMETINGEN EN PEILSEN VERMELD OP DIT PLAN DIENEN TER INLICHTING EN DIENEN TER PLAATSE GECONTROLEERD TE WORDEN DOOR DE AANNEMER. DE MATEN T.O.V. DE PERCEELSGRENZEN EN/OF TER ANDERE OPGEMETEN DE AANNEMER DIENT ONDER ZIJN EIGEN BEVOEGDHEID ALLE BESTAANDE EN NIEUWE PASSEN TE CONTROLEREN.