

Légende détails















Legende details

GROS-OEUVRE		G	RUWBOUW	
	structure (cfr stabilité)	1		structuur
	béton architectonique	2		architectonisch beton
	maçonnerie portante	3		Dragend metselwerk
support pour briques (dimensionnement à charge de l'entrepreneur)		4		console voor bakstenen (dimensionering ten laste van de aannemer)
	parement en briques	5		gevelmetselwerk
	seuil en briques de parement	6		Raamdorpel – gevelsteen
	bandeau en briques	7		Band in baksteen
	vide ventilé	8		geventileerde spouw
	maçonnerie en béton cellulaire	9		Metselwerk in cellenbeton
	bloc de béton plein	10		volle betonblokken
	Plaque ondulée revêtue	12		gecoate golfplaat
ISOLATION		I	ISOLATIE	
	isolation XPS fondations	1		isolatie van fundering in XPS
	isolation PIR	2		isolatie in PIR
	isolation EPS graphité	3		isolatie EPS grafiet
	isolation PIR (toiture)	4		dakisolatatie PIR (dak) drukvaste
isolation en verre cellulaire résistant à la compression		5		isolatie in cellenglas
	Isolation en laine minérale	6		Isolatie in rotswol
isolation en verre cellulaire en toiture		7		dakisolatatie cellengals (dak)
	isolation rigide XPS renforcé	8		drukvaste isolatie in versterkt XPS
	rupteur de pont thermique	9		onderbreking koudebrug
	sous-chape isolante PUR projeté	10		isolerende onderdekvloer in gespoten PUR
	Couche d'accrochage (Primaire)	12		hechtingslaag (primer)
	isolation EPS (façade)	13		Isolatie EPS (gevel)
	Interruption acoustique mur/sol	14		akoestische onderbreking wand/vloer
ETANCHEITE		E	WATERDICHTING	
	étanchéité fondations PE	1		waterdichtingslaag funderingen in PE
Étanchéité fondations – membrane avec joints soudés ou collés		2		waterdichting fundering – membraan met gelaste of gekleefde naden
	Membrane à pastilles	3		noppenbanen
	étanchéité PE nervuré dans maçonnerie	4		waterdichtingslaag in PE, ingemetseld
	étanchéité EPDM collé	5		gekleefd waterdichtingsmembraan in EPDM
	béton de pente	6		hellingsbeton
	pare-vapeur	7		dampscherm
	étanchéité de toiture plate	8		waterdichtingslaag plat dak
	bande d'étanchéité à l'air	9		luchtdichtingsband
	étanchéité à l'eau	10		waterdichting
	profil de finition de l'étanchéité	11		afwerkingsprofiel voor waterdichting
SECOND-OEUVRE EXTERIEUR		S	BUITENAFWERKING	
	enduit sur isolant	1		gevelpleisterwerk op isolatie
	menuiserie passive	2		passief buitenschrijnwerk
	ferronnerie en acier laqué	3		smeedwerk in gelakt staal
	patte de fixation garde-corps	4		Band in baksteen
	seuil ou couvre-mur aluminium	5		dorpel of muurafdekkap in aluminium
	seuil ou couvre-mur béton	6		dorpel of muurafdekkap in concreet
	rive en aluminium	7		dakrand in aluminium
	profil de finition	8		afwerkingsprofiel
	bourrelet en zinc	9		Zinkenkraal
	Equerre métallique	10		Metalen beugel
	Multiplex marin	11		Waterbestendig multiplex
	Goulotte d'évacuation sous les joints	12		Afwateringskanaal onder de afdichtingen
	Plaquettes en briques - émailler	13		Steenstrip – geglazuurd
	Membrane pare-pluie	14		regenwerend membraan
	Chevrons	15		Kepers
	lattage et contre-lattage	16		Dubbel latwerk
	Bardage bois	17		houten bekleding
	Caisson à volet	18		Vensterrolluiken
	Plinthe en béton	19		Gevelplinten – beton
	Fixation (Mortier-colle + Chevilles)	20		Bevestiging (lijmmortel + pluggen)
	Couche d'armature	21		Wapeningslaag
FINITION DE TOITURES & TERRASSES		T	DAK- EN TERRASAFWERKING	
	grille de terrasse	1		terrasrooster
	canalisation d'évacuation + buse gorgouille	2		kanalisatie afwatering + spuwer
	dalle de terrasse en béton sur plots réglables	3		betonnen vloerplaat van terras op regelbare consoles
	solin	4		solin
	couche drainante	5		drainerende laag
	couche de rétention	6		waterhoudende laag
	geotextile	7		geotextieel
	gravier roulé et cornière d'arrêt de substrat	8		gerold grind en stopprofiel voor substraat
	substrat et végétation extensive	9		substraat en extensieve vegetatie
	Couvre-mur existant à démonter	10		te demonteren muurafdekkap
	Dalle de béton	13		Betontegel
SECOND-OEUVRE INTERIEUR		F	BINNENAFWERKING	
	cloison en blocs de plâtre	1		wand in gipsblokken
	cloison en plaques de plâtre	2		wand in gipsplaten
	enduit au plâtre	3		beploistering met plaaster
	nappe isolation acoustique	4		akoestisch isolatiedeken
	chape de finition en béton lissé	5		vloerafwerking in gepolierde beton
	chape ordinaire	6		gewone dekvloer
	cornière bord de chape	7		boordprofiel chape
	finition de sol	8		vloerafwerking
	béton lissé	9		Polierbeton
	cadre inox + paillason	10		inox vloermatkader + vloermat
	plinthe bois	11		houten plint
	tablette	12		venstertabletten
	panneau isolant à enduire	13		Isolatieplaat te bepleisteren
	Panneau composite isolant	14		isolerend samengesteld paneel
	Faux plafond	15		Vals plafond
	nappe drainante	16		drainerde laag
ABORDS		A	BUITENAANLEG	
	geotextile	1		geotextiel
	membrane PE	2		PE folie
	remblais (concassé)	3		wederaanvullingen (steenslag)
	remblais (terre arable)	4		wederaanvullingen (teelaarde)
	béton maigre	5		mager beton
	sable stabilisé	6		gestabiliseerd zand
	empierrements	7		steenslag
	pavés perméables	8		waterdoorlatende klinkers
	pavés	9		klinkers
	bordures en béton	10		Borduren – beton
	marche en béton	11		Traptreden – beton
	avaloir linéaire	12		Lineaire goot

maître d'ouvrage opdrachtgever COMMUNE DE MOLENBEEK-SAINT-JEAN Département Infrastructures et Développement Urbain Rue du Comte de Flandre, 20 1080 Bruxelles GEMEENTE SINT JANS MOLENBEEK Afdeling Infrastructuur en Stedelijke Ontwikkeling Graaf van Vaanderenstraat 20 1080 Brussel	Vers.A 113 Avenue Henri Jaspar 1060 Bruxelles Henri Jasparlaan 113 1060 Brussel +32 (0)498 48 13 05 guillaume@versa-architecture.be	"Un immeuble de 3 logements et d'un équipement casco au rez-de-chaussée" Quai de l'Industrie 5 - 5B 1080 Molenbeek-Saint-Jean "Een gebouw met 3 woningen en een casco voorziening op de begane grond" Nijverheidskaai 5 + 5B 1080 Sint Jans Molenbeek	Légende détails / Legende details			
			Modification Wijziging	stade/staat ADJ	format/formaat A3	échelle/schaal 1/500
			date/datum 23/06/2024	n° plan D - 01	index A	

LEGENDE PLAN

GROS-OEUVRE / RUWBOUW

	MACONNERIE PORTANTE A RESTER APPARENTES (BLOCS BETON) DRAGEND ZICHTMETSELWERK (BETONBLOKKEN)
	MURS EN BLOCS A BETONNER MUUR UIT TE BETONNEREN BLOKKEN
	MACONNERIE PORTANTE DRAGEND METSELWERK
	MACONNERIE NON PORTANTE (BLOCS DE PLATRE) NIET DRAGEND METSELWERK (GIPSBLOKKEN)
	BETON BETON
	MACONNERIE ISOLANTE (BETON CELLULAIRE) ISOLEREND METSELWERK (CELLENBETON)
	ISOLATION (LAINE MINERALE) ISOLATIE (WOL ISOLATIE)
	ISOLATION (XPS) ISOLATIE (XPS)
	ISOLATION (PIR) ISOLATIE (PIR)
	ISOLATION (GESPOTEN PUR) ISOLATIE (GESPOTEN PUR)
	ISOLATION (EPS) ISOLATIE (EPS)
	COUPURE THERMIQUE (MENUISERIE) ONDERBREKING KOUDEBRUG (SCHRIJNWERK)
	CHAPE CHAPE
	FAUX-PLAFOND VALS PLAFOND

maître d'ouvrage opdrachtgever COMMUNE DE MOLENBEEK-SAINT-JEAN Département Infrastructures et Développement Urbain Rue du Comte de Flandre, 20 1080 Bruxelles GEMEENTE SINT JANS MOLENBEEK Afdeling Infrastructuur en Stedelijke Ontwikkeling Graaf van Vlaanderenstraat 20 1080 Brussel	architectes architecten Vers.A 113 Avenue Henri Jaspar 1060 Bruxelles Henri Jasparlaan 113 1060 Brussel +32 (0)499 49 13 05 guillaume@versa-architecture.be	projet project "Un immeuble de 3 logements et d'un équipement casco au rez-de-chaussée" Quai de l'Industrie 5 - 5B 1080 Molenbeek-Saint-Jean "Een gebouw met 3 woningen en een casco voorziening op de begane grond" Nijverheidskaai 5 + 5B 1080 Sint Jans Molenbeek	Légende plan / Legende plans		
			stade/staat	format/formaat	échelle/schaal
			ADJ	A3	1/500
date/datum	n° plan	index			
23/06/2024	D - 02	A			

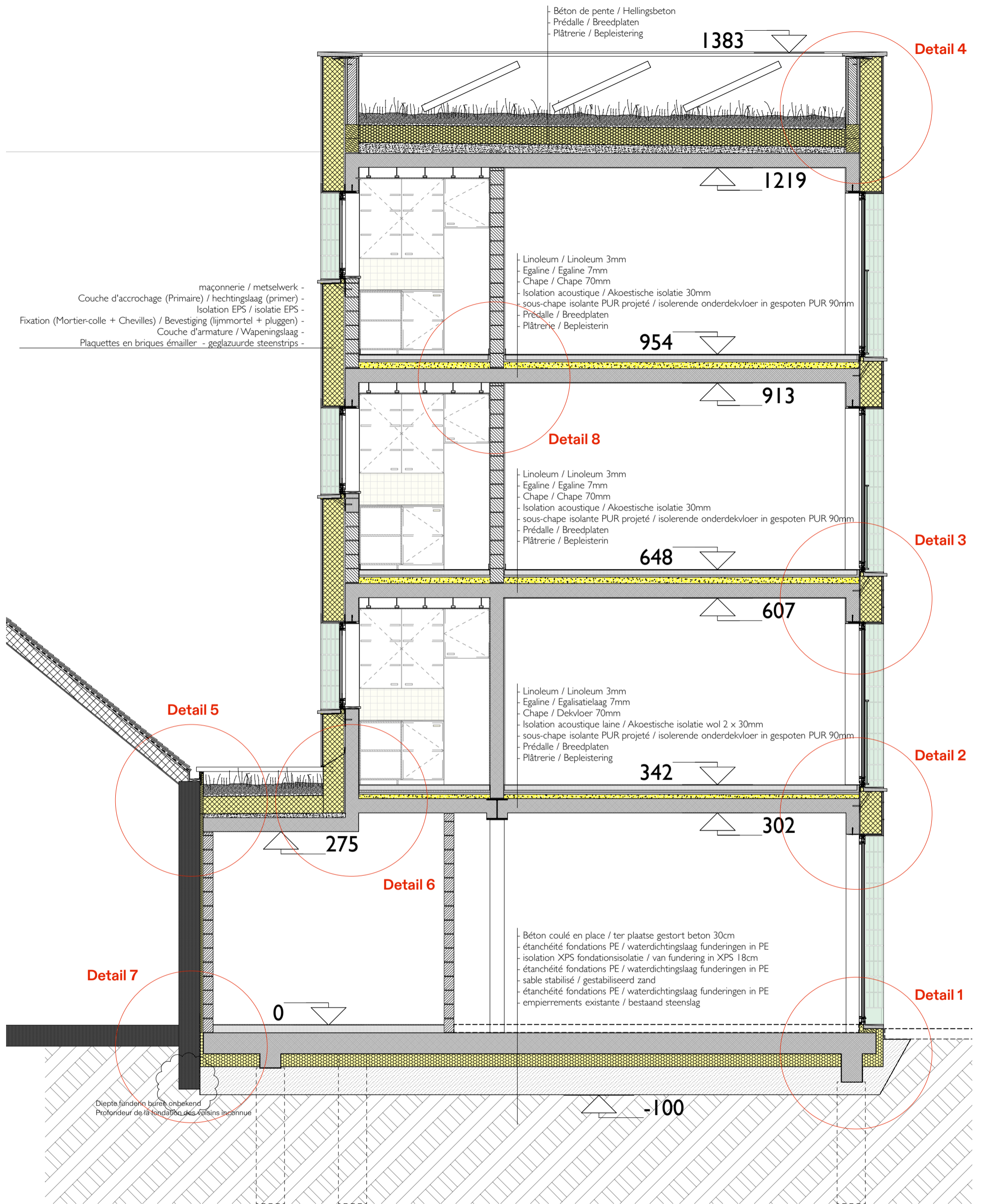

maître d'ouvrage opdrachtgever COMMUNE DE MOLENBEEK-SAINT-JEAN Département Infrastructures et Développement Urbain Rue du Comte de Flandre, 20 1080 Bruxelles GEMEENTE SINT JANS MOLENBEEK Afdeling Infrastructuur en Stedelijke Ontwikkeling Graaf van Vlaanderenstraat 20 1080 Brussel	Vers.A 113 Avenue Henri Jaspar 1060 Bruxelles Henri Jasparlaan 113 1060 Brussel +32 (0)499 48 13 05 guillaume@versa-architecture.be	project "Un immeuble de 3 logements et d'un équipement casco au rez-de-chaussée" Quai de l'Industrie 5 - 5B 1080 Molenbeek-Saint-Jean "Een gebouw met 3 woningen en een casco voorziening op de begane grond" Nijverheidskaai 5 + 5B 1080 Sint Jans Molenbeek	DETAILS 1 - 7			
			Modification Wijziging	stade/staat ADJ	format/formaat A3	échelle/schaal 1/500
			date/datum 23/06/2024	n° plan D - 03	index A	

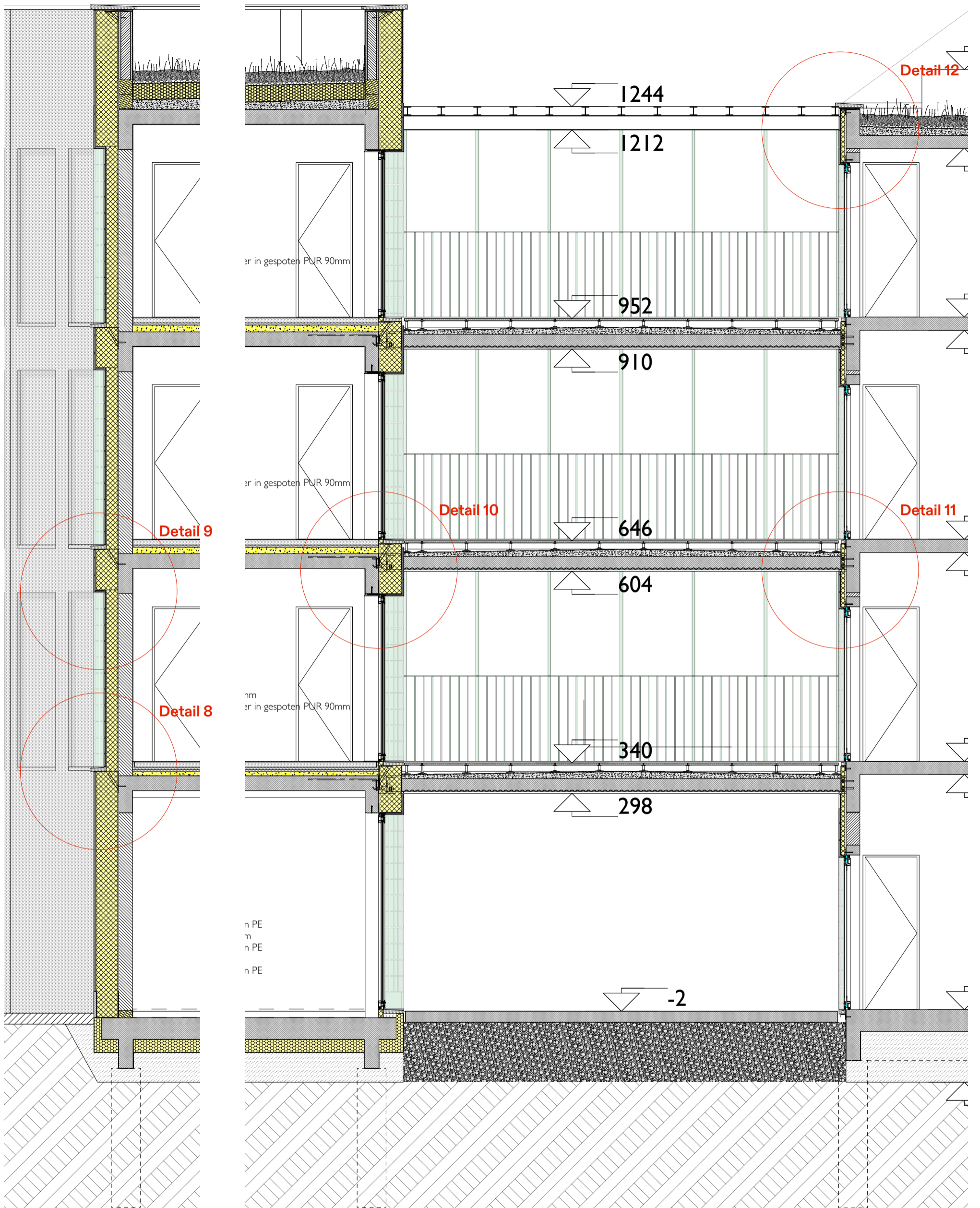

maître d'ouvrage opdrachtgever COMMUNE DE MOLENBEEK-SAINT-JEAN Département Infrastructures et Développement Urbain Rue du Comte de Flandre, 20 1080 Bruxelles GEMEENTE SINT JANS MOLENBEEK Afdeling Infrastructuur en Stedelijke Ontwikkeling Graaf van Vlaanderenstraat 20 1080 Brussel	architectes architecten Vers.A 113 Avenue Henri Jaspar 1060 Bruxelles Henri Jasparlaan 113 1060 Brussel +32 (0)498 48 13 05 guillaume@versa-architecture.be	project project "Un immeuble de 3 logements et d'un équipement casco au rez-de-chaussée" Quai de l'Industrie 5 - 5B 1080 Molenbeek-Saint-Jean "Een gebouw met 3 woningen en een casco voorziening op de begane grond" Nijverheidskaai 5 + 5B 1080 Sint Jans Molenbeek	DETAILS 8 - 12			
			Modification Wijziging	stade/staat ADJ	format/formaat A3	échelle/schaal 1/500
			date/datum 23/06/2024	n° plan D - 04	index A	

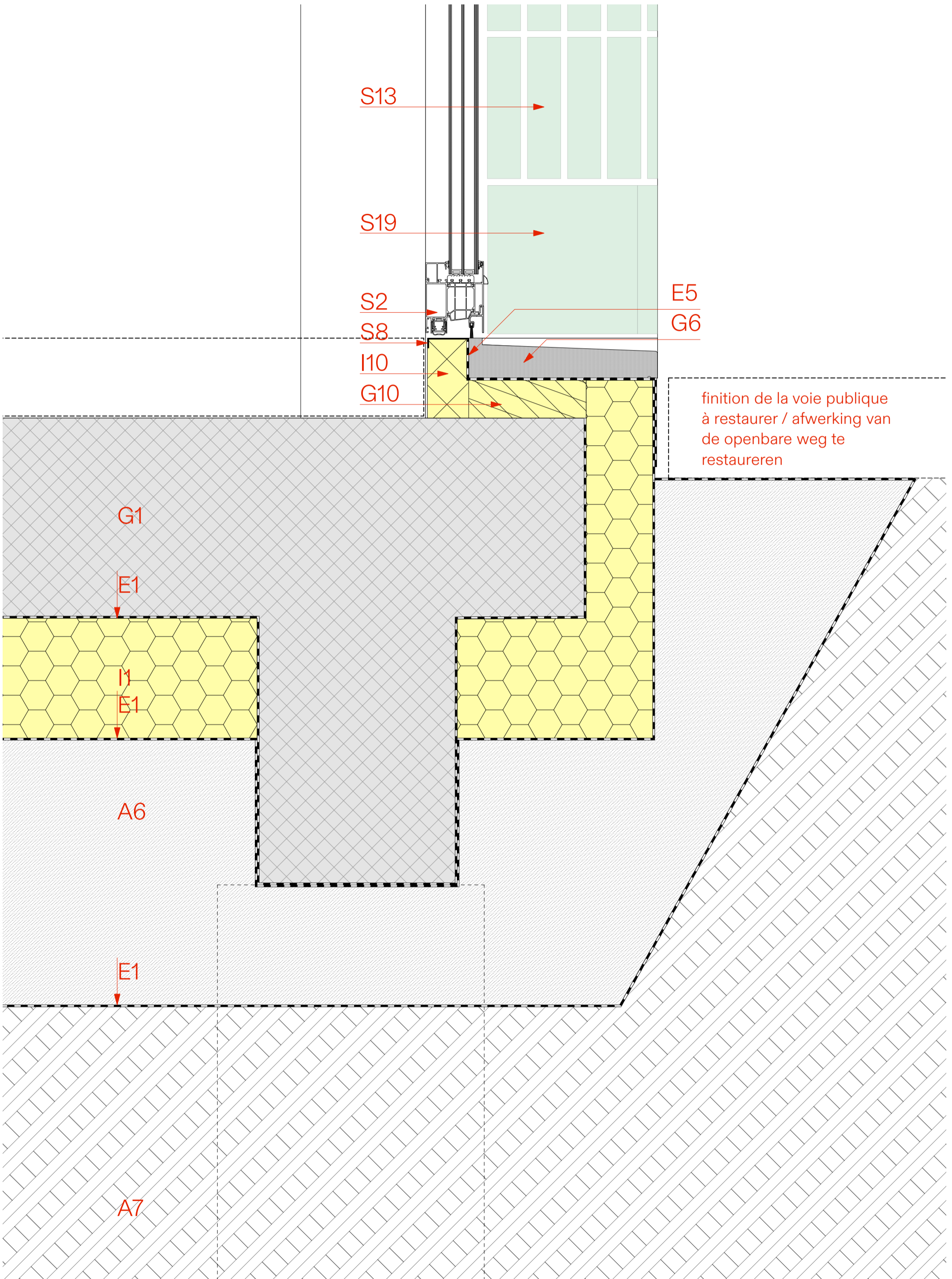

maître d'ouvrage opdrachtgever COMMUNE DE MOLENBEEK-SAINT-JEAN Département Infrastructures et Développement Urbain Rue du Comte de Flandre, 20 1080 Bruxelles GEMEENTE SINT JANS MOLENBEEK Afdeling Infrastructuur en Stedelijke Ontwikkeling Graaf van Vlaanderenstraat 20 1080 Brussel	architectes architecten Vers.A 113 Avenue Henri Jaspar 1060 Bruxelles Henri Jasparlaan 113 1060 Brussel +32 (0)499 49 13 05 guillaume@versa-architecture.be	projet project "Un immeuble de 3 logements et d'un équipement casco au rez-de-chaussée" Quai de l'Industrie 5 - 5B 1080 Molenbeek-Saint-Jean "Een gebouw met 3 woningen en een casco voorziening op de begane grond" Nijverheidskaai 5 + 5B 1080 Sint Jans Molenbeek	Detail I		
			stade/staat	format/formaat	échelle/schaal
			ADJ	A3	1/5
date/datum	n° plan	index			
23/06/2024	D - 05	A			

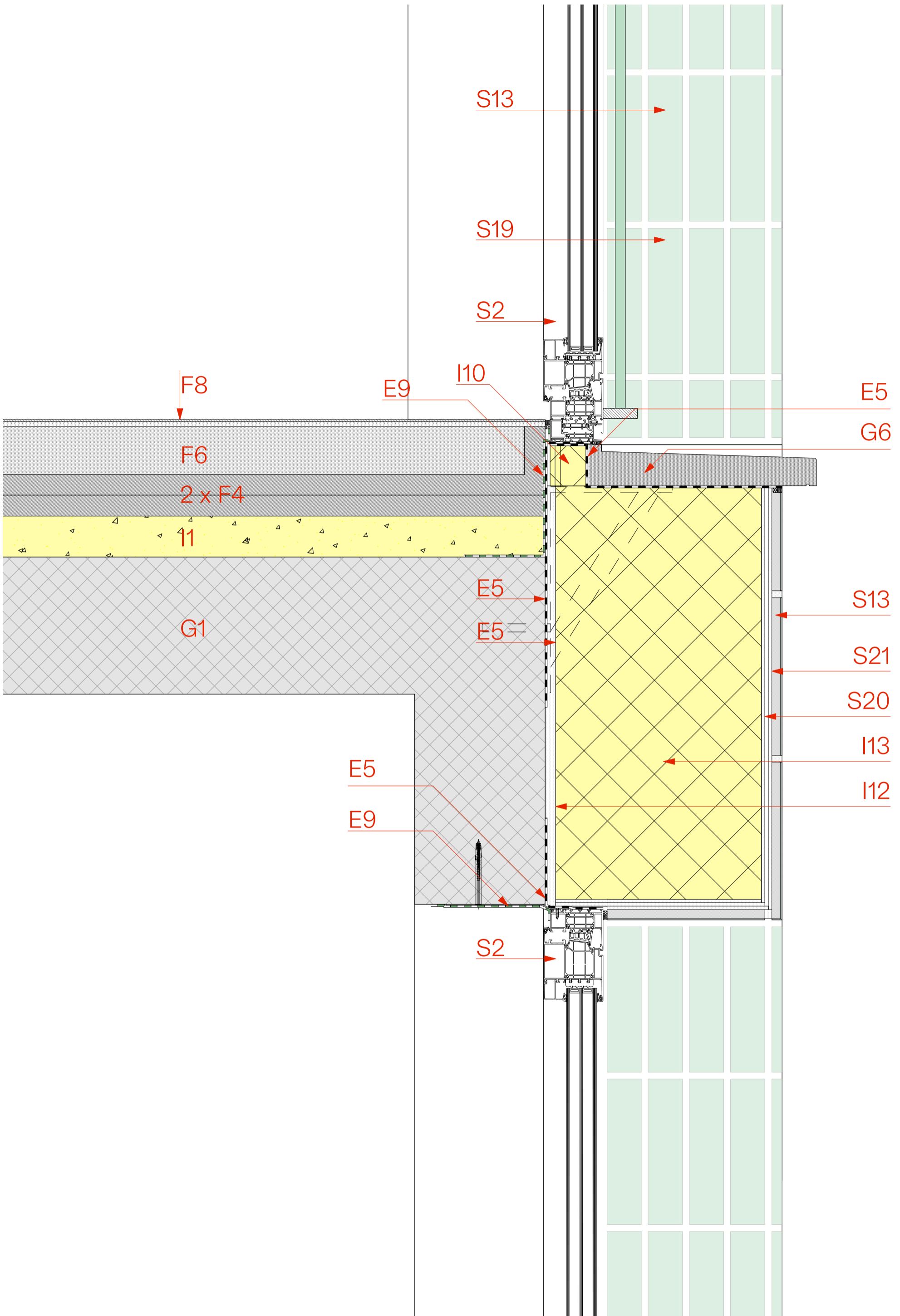

maître d'ouvrage opdrachtgever COMMUNE DE MOLENBEEK-SAINT-JEAN Département Infrastructures et Développement Urbain Rue du Comte de Flandre, 20 1080 Bruxelles GEMEENTE SINT JANS MOLENBEEK Afdeling Infrastructuur en Stedelijke Ontwikkeling Graaf van Vlaanderenstraat 20 1080 Brussel	architectes architecten Vers.A 113 Avenue Henri Jaspar 1060 Bruxelles Henri Jasparlaan 113 1060 Brussel +32 (0)499 48 13 05 guillaume@versa-architecture.be	projet project "Un immeuble de 3 logements et d'un équipement casco au rez-de-chaussée" Quai de l'Industrie 5 - 5B 1080 Molenbeek-Saint-Jean "Een gebouw met 3 woningen en een casco voorziening op de begane grond" Nijverheidskaai 5 + 5B 1080 Sint Jans Molenbeek	Detail 2			
			Modification Wijziging	stade/staat ADJ	format/formaat A3	échelle/schaal 1/5
			date/datum 23/06/2024	n° plan D - 06	index A	

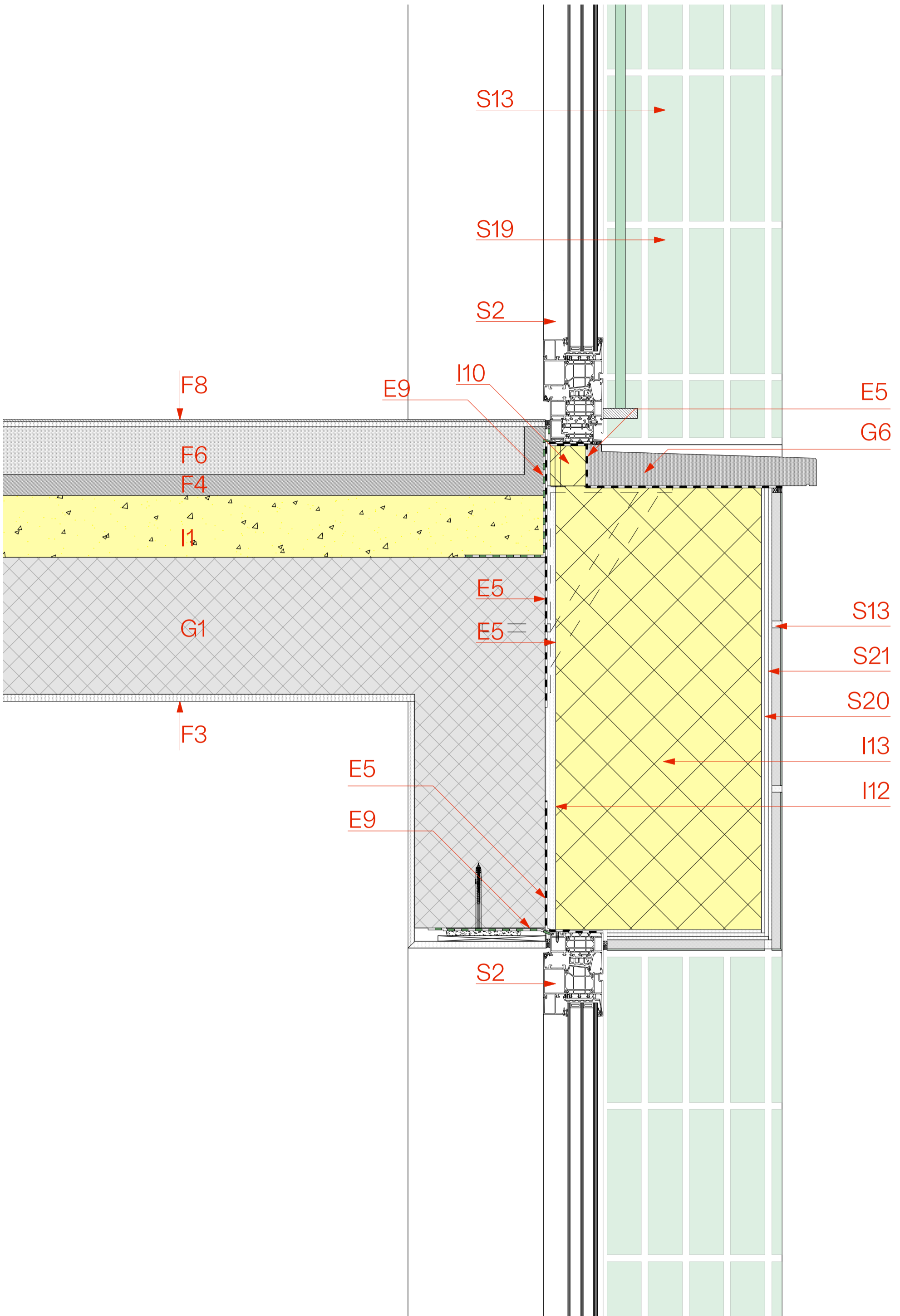

maître d'ouvrage opdrachtgever COMMUNE DE MOLENBEEK-SAINT-JEAN Département Infrastructures et Développement Urbain Rue du Comte de Flandre, 20 1080 Bruxelles GEMEENTE SINT JANS MOLENBEEK Afdeling Infrastructuur en Stedelijke Ontwikkeling Graaf van Vlaanderenstraat 20 1080 Brussel	architectes architecten Vers.A 113 Avenue Henri Jaspar 1060 Bruxelles Henri Jasparlaan 113 1060 Brussel +32 (0)499 48 13 05 guillaume@versa-architecture.be	projet project "Un immeuble de 3 logements et d'un équipement casco au rez-de-chaussée" Quai de l'Industrie 5 - 5B 1080 Molenbeek-Saint-Jean "Een gebouw met 3 woningen en een casco voorziening op de begane grond" Nijverheidskaai 5 + 5B 1080 Sint Jans Molenbeek	Detail 3			
			Modification Wijziging	stade/staat ADJ	format/formaat A3	échelle/schaal 1/5
			date/datum 23/06/2024	n° plan D - 07	index A	

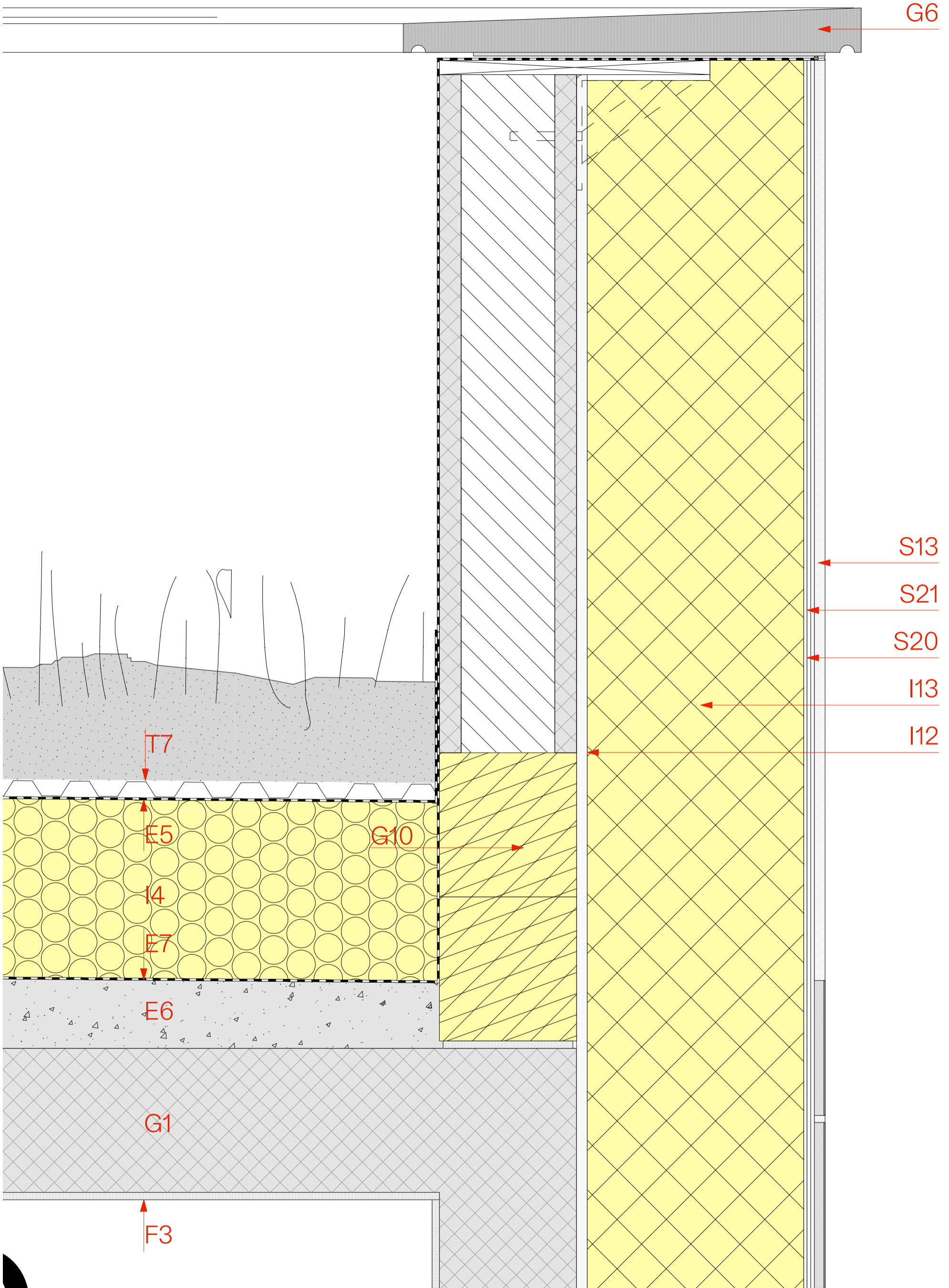

maître d'ouvrage opdrachtgever COMMUNE DE MOLENBEEK-SAINT-JEAN Département Infrastructures et Développement Urbain Rue du Comte de Flandre, 20 1080 Bruxelles GEMEENTE SINT JANS MOLENBEEK Afdeling Infrastructuur en Stedelijke Ontwikkeling Graaf van Vlaanderenstraat 20 1080 Brussel	architectes architecten Vers.A 113 Avenue Henri Jaspar 1060 Bruxelles Henri Jasparlaan 113 1060 Brussel +32 (0)499 48 13 05 guillaume@versa-architecture.be	projet project "Un immeuble de 3 logements et d'un équipement casco au rez-de-chaussée" Quai de l'Industrie 5 - 5B 1080 Molenbeek-Saint-Jean "Een gebouw met 3 woningen en een casco voorziening op de begane grond" Nijverheidskaai 5 + 5B 1080 Sint Jans Molenbeek	Detail 4			
			Modification Wijziging	stade/staat ADJ	format/formaat A3	échelle/schaal 1/5
			date/datum 23/06/2024	n° plan D - 08	index A	

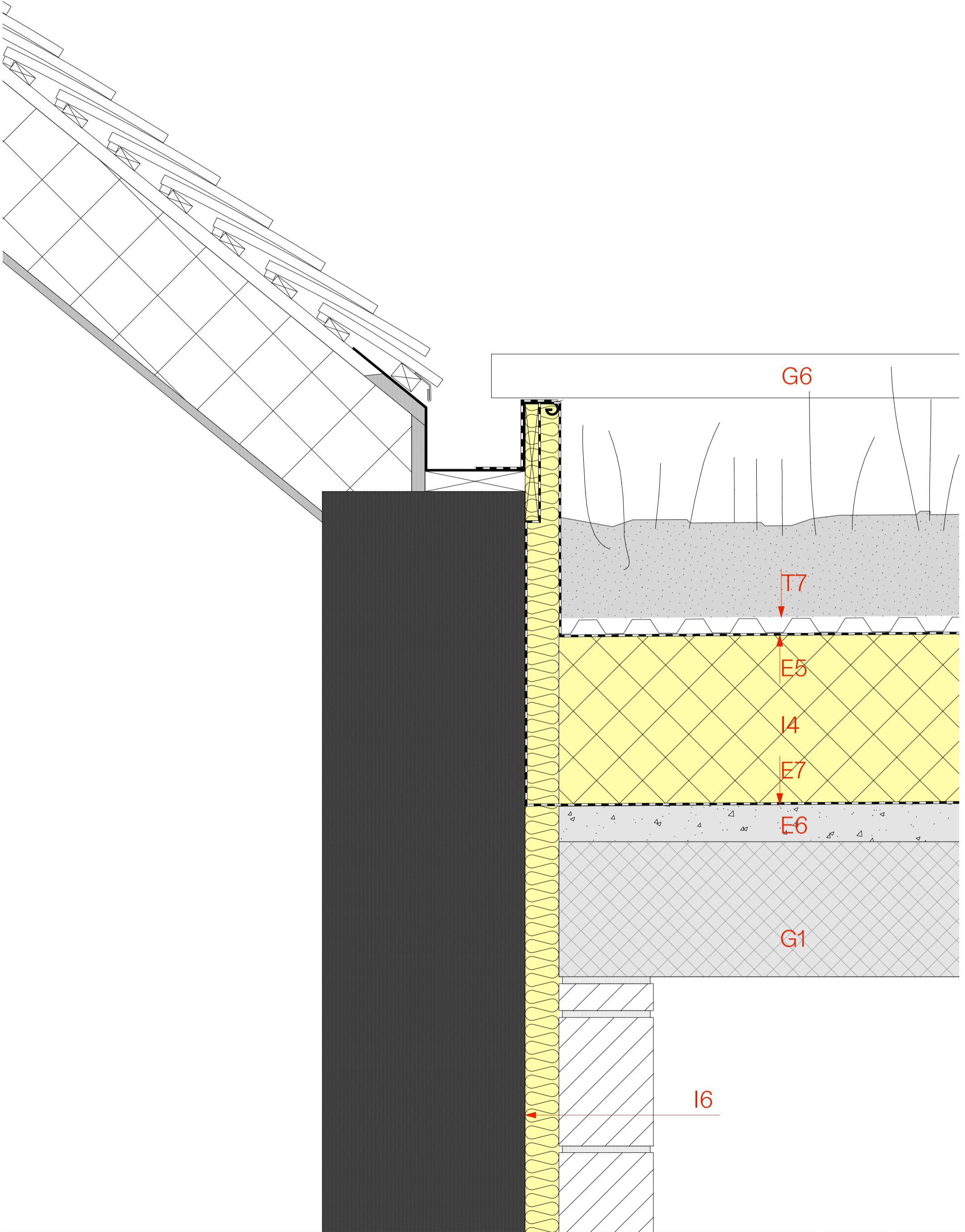

maître d'ouvrage opdrachtgever COMMUNE DE MOLENBEEK-SAINT-JEAN Département Infrastructures et Développement Urbain Rue du Comte de Flandre, 20 1080 Bruxelles GEMEENTE SINT JANS MOLENBEEK Afdeling Infrastructuur en Stedelijke Ontwikkeling Graaf van Vlaanderenstraat 20 1080 Brussel	architectes architecten Vers.A 113 Avenue Henri Jaspar 1060 Bruxelles Henri Jasparlaan 113 1060 Brussel +32 (0)498 48 13 05 guillaume@versa-architecture.be	projet project "Un immeuble de 3 logements et d'un équipement casco au rez-de-chaussée" Quai de l'Industrie 5 - 5B 1080 Molenbeek-Saint-Jean "Een gebouw met 3 woningen en een casco voorziening op de begane grond" Nijverheidskaai 5 + 5B 1080 Sint Jans Molenbeek	Detail 5	stade/staat ADJ	format/formaat A3	échelle/schaal 1/5
			Modification Wijziging	date/datum 23/06/2024	n° plan D - 09	index A

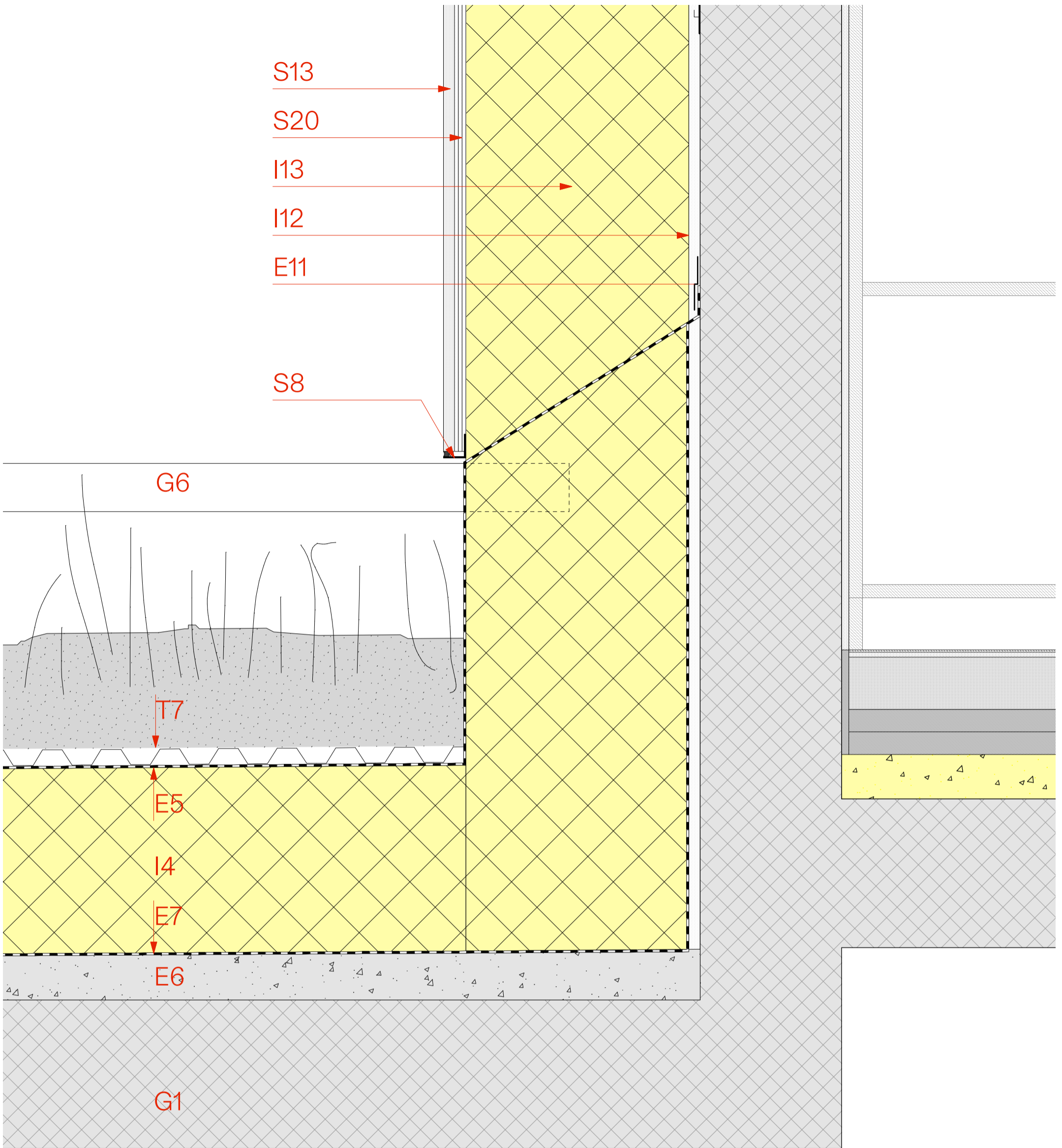

275

maître d'ouvrage opdrachtgever COMMUNE DE MOLENBEEK-SAINT-JEAN Département Infrastructures et Développement Urbain Rue du Comte de Flandre, 20 1080 Bruxelles GEMEENTE SINT JANS MOLENBEEK Afdeling Infrastructuur en Stedelijke Ontwikkeling Graaf van Vlaanderenstraat 20 1080 Brussel	architectes architecten Vers.A 113 Avenue Henri Jaspar 1060 Bruxelles Henri Jasparlaan 113 1060 Brussel +32 (0)498 48 13 05 guillaume@versa-architecture.be	projet project "Un immeuble de 3 logements et d'un équipement casco au rez-de-chaussée" Quai de l'Industrie 5 - 5B 1080 Molenbeek-Saint-Jean "Een gebouw met 3 woningen en een casco voorziening op de begane grond" Nijverheidskaai 5 + 5B 1080 Sint Jans Molenbeek	Detail 6		
			stade/staat	format/formaat	échelle/schaal
			ADJ	A3	1/5
date/datum	n° plan	index			
23/06/2024	D - 10	A			

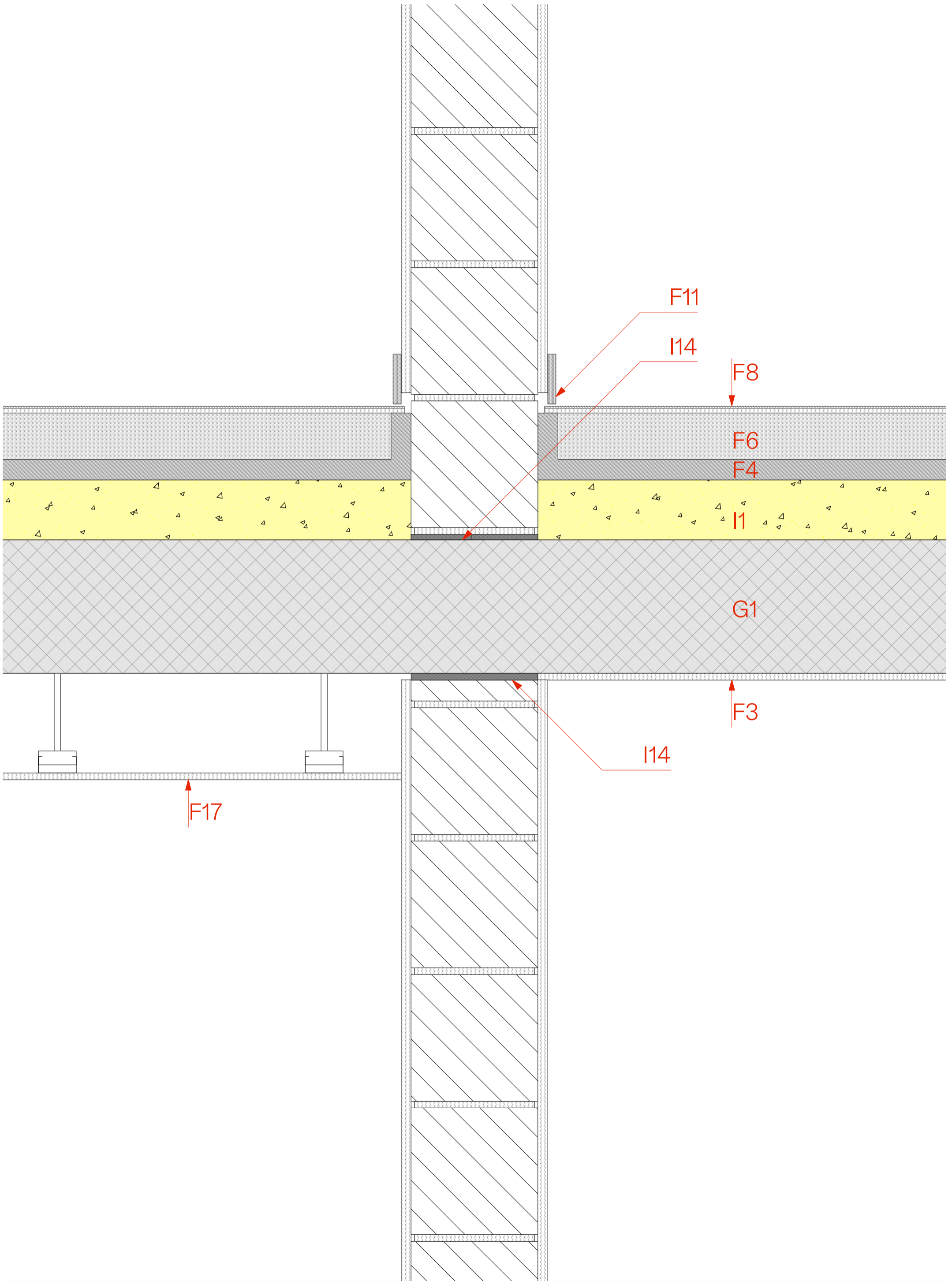

maître d'ouvrage opdrachtgever COMMUNE DE MOLENBEEK-SAINT-JEAN Département Infrastructures et Développement Urbain Rue du Comte de Flandre, 20 1080 Bruxelles GEMEENTE SINT JANS MOLENBEEK Afdeling Infrastructuur en Stedelijke Ontwikkeling Graaf van Vlaanderenstraat 20 1080 Brussel	architectes architecten Vers.A 113 Avenue Henri Jaspar 1060 Bruxelles Henri Jasparlaan 113 1060 Brussel +32 (0)499 49 13 05 guillaume@versa-architecture.be	projet project "Un immeuble de 3 logements et d'un équipement casco au rez-de-chaussée" Quai de l'Industrie 5 - 5B 1080 Molenbeek-Saint-Jean "Een gebouw met 3 woningen en een casco voorziening op de begane grond" Nijverheidskaai 5 + 5B 1080 Sint Jans Molenbeek	Detail 8			
			Modification Wijziging	stade/staat ADJ	format/formaat A3	échelle/schaal 1/5
			date/datum 23/06/2024	n° plan D - 11	index A	

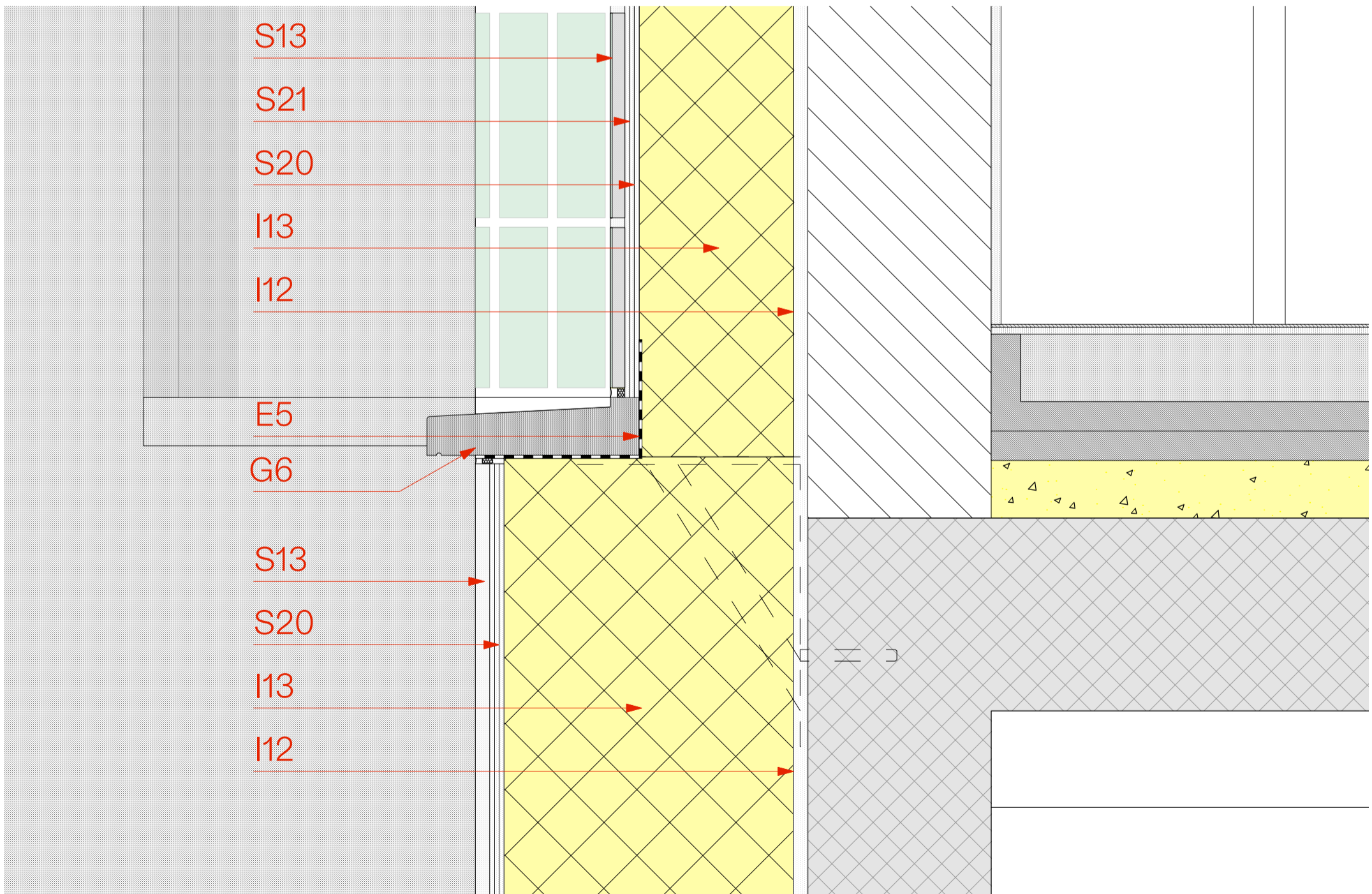
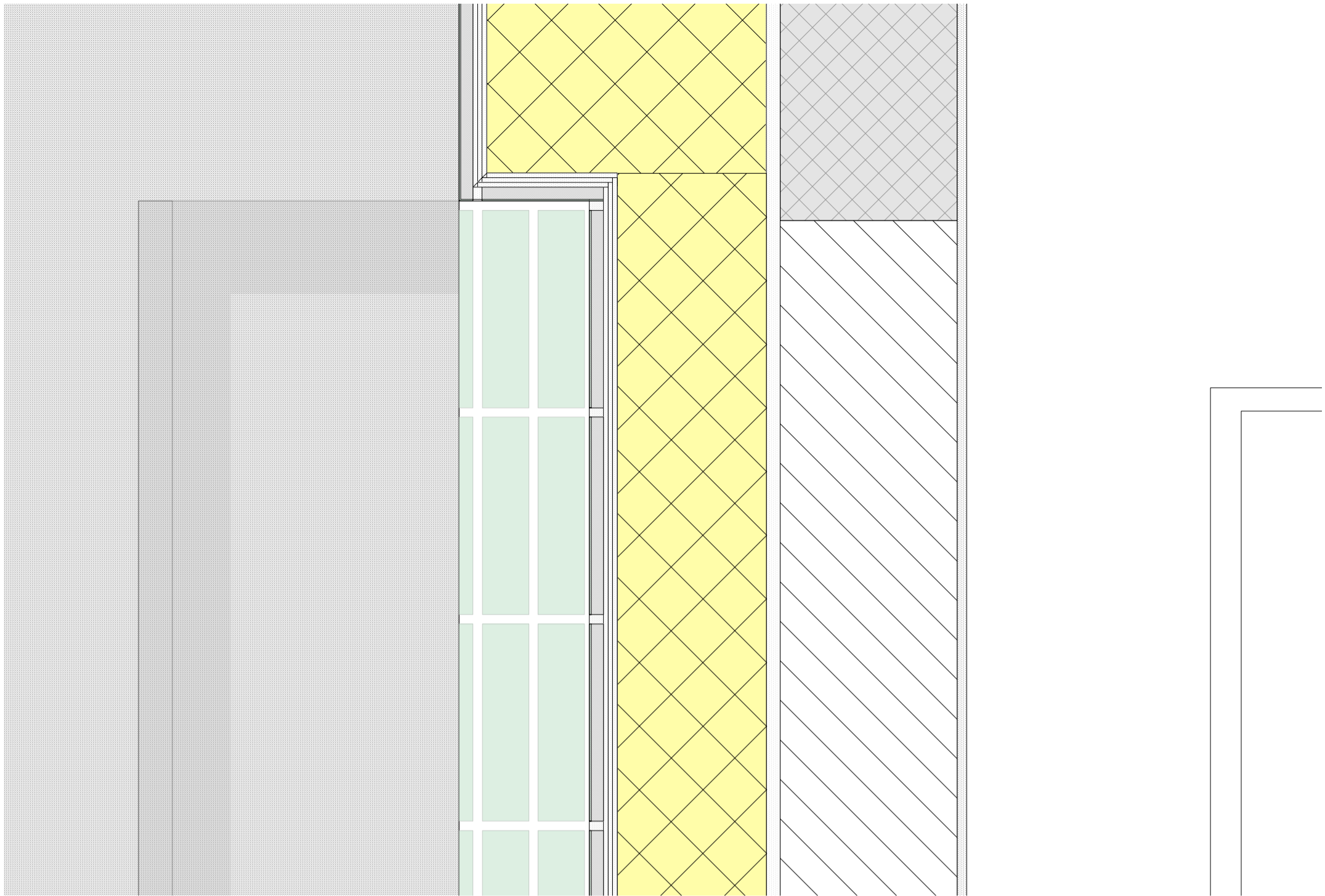

maître d'ouvrage opdrachtgever COMMUNE DE MOLENBEEK-SAINT-JEAN Département Infrastructures et Développement Urbain Rue du Comte de Flandre, 20 1080 Bruxelles GEMEENTE SINT JANS MOLENBEEK Afdeling Infrastructuur en Stedelijke Ontwikkeling Graaf van Vlaanderenstraat 20 1080 Brussel	architectes architecten Vers.A 113 Avenue Henri Jaspar 1060 Bruxelles Henri Jasparlaan 113 1060 Brussel +32 (0)499 49 13 05 guillaume@versa-architecture.be	project project "Un immeuble de 3 logements et d'un équipement casco au rez-de-chaussée" Quai de l'Industrie 5 - 5B 1080 Molenbeek-Saint-Jean "Een gebouw met 3 woningen en een casco voorziening op de begane grond" Nijverheidskaai 5 + 5B 1080 Sint Jans Molenbeek	Modification Wijziging	Detail 9		
				stade/staat	format/formaat	échelle/schaal
				ADJ	A3	1/5
date/datum	n° plan	index				
23/06/2024	D - 12	A				

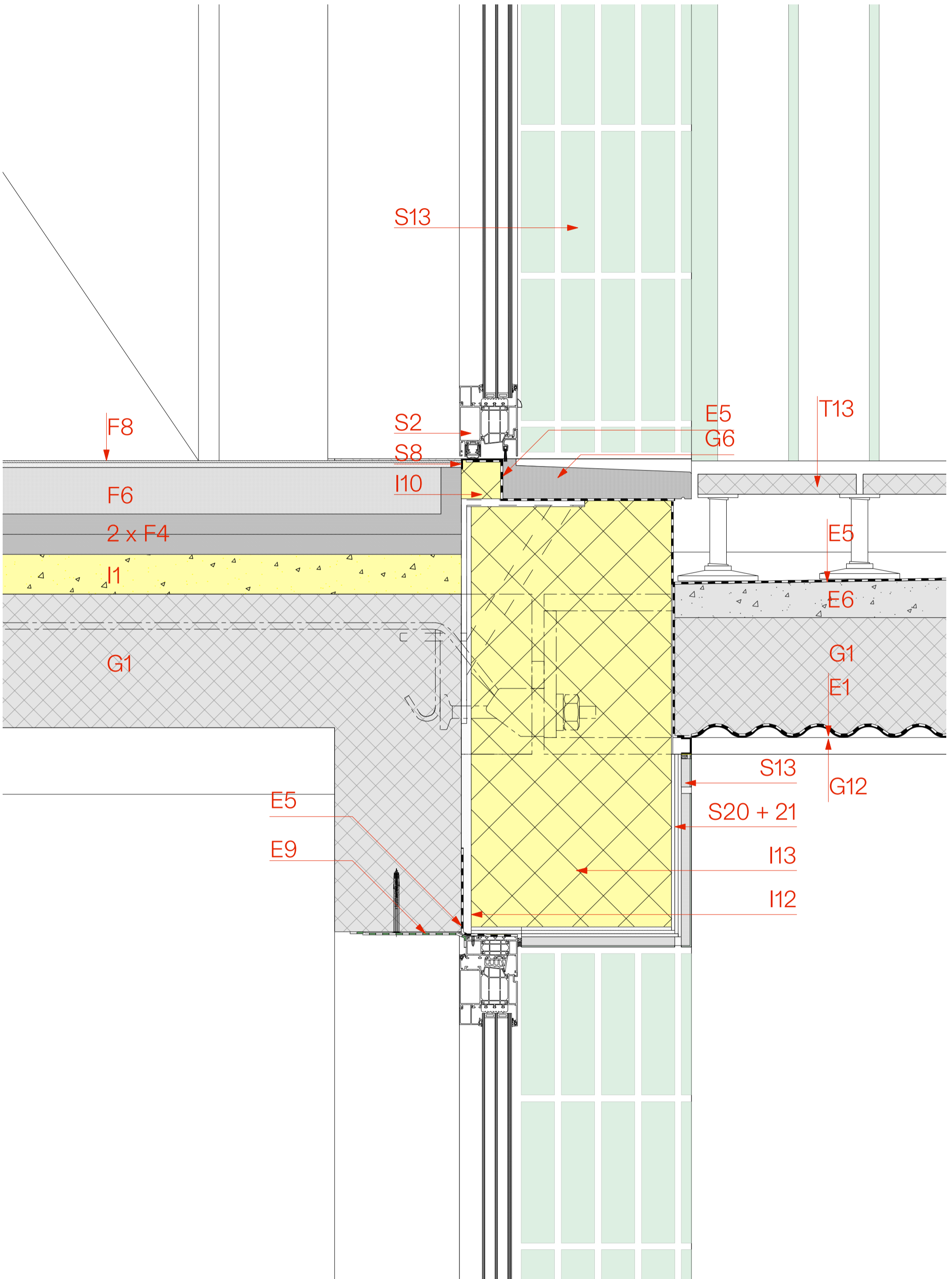

maître d'ouvrage opdrachtgever COMMUNE DE MOLENBEEK-SAINT-JEAN Département Infrastructures et Développement Urbain Rue du Comte de Flandre, 20 1080 Bruxelles GEMEENTE SINT JANS MOLENBEEK Afdeling Infrastructuur en Stedelijke Ontwikkeling Graaf van Vlaanderenstraat 20 1080 Brussel	architectes architecten Vers.A 113 Avenue Henri Jaspar 1060 Bruxelles Henri Jasparlaan 113 1060 Brussel +32 (0)499 49 13 05 guillaume@versa-architecture.be	projet project "Un immeuble de 3 logements et d'un équipement casco au rez-de-chaussée" Quai de l'Industrie 5 - 5B 1080 Molenbeek-Saint-Jean "Een gebouw met 3 woningen en een casco voorziening op de begane grond" Nijverheidskaai 5 + 5B 1080 Sint Jans Molenbeek	Detail 10			
			Modification Wijziging	stade/staat ADJ	format/formaat A3	échelle/schaal 1/5
			date/datum 23/06/2024	n° plan D - 13	index A	

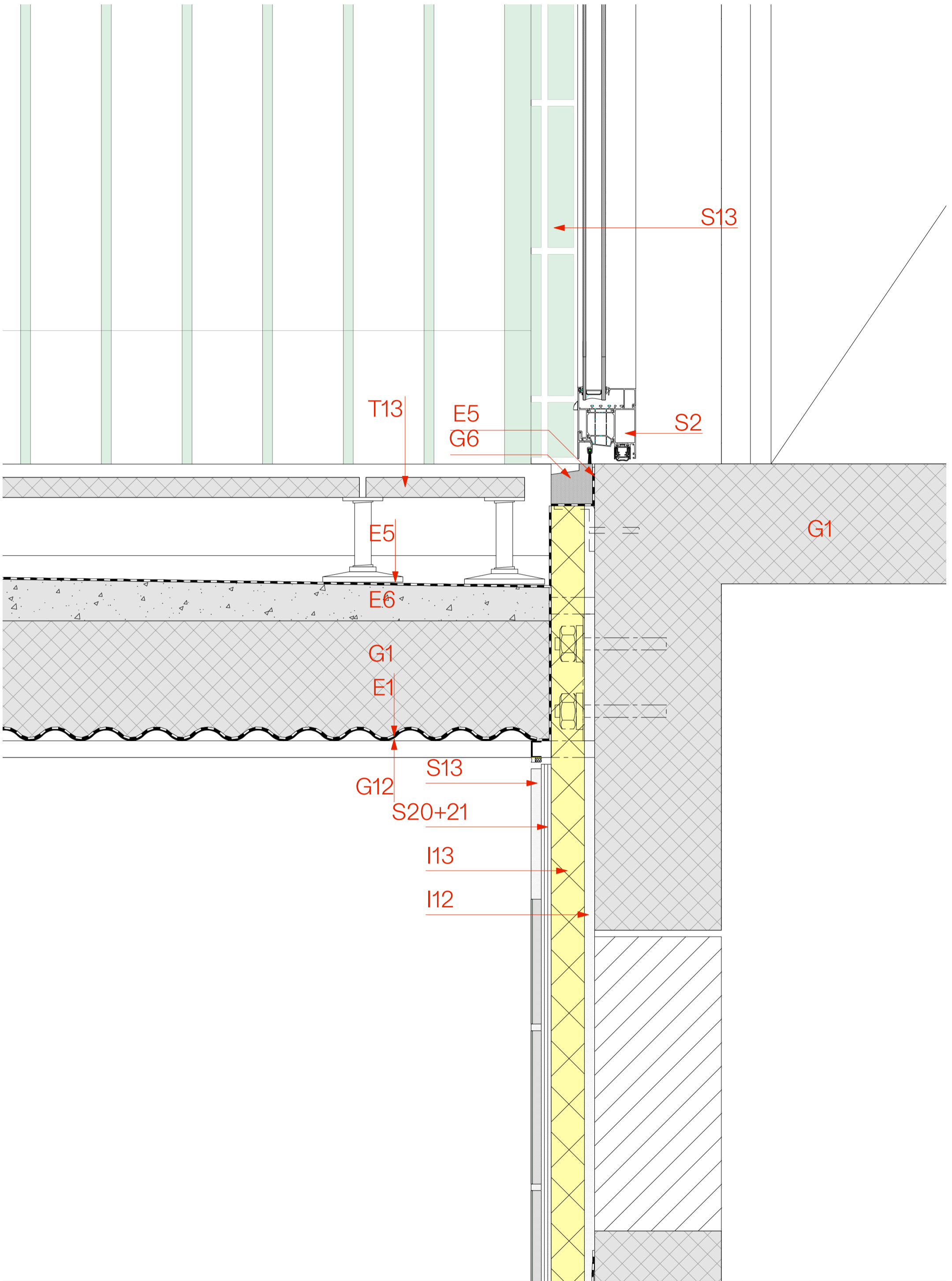

maître d'ouvrage opdrachtgever COMMUNE DE MOLENBEEK-SAINT-JEAN Département Infrastructures et Développement Urbain Rue du Comte de Flandre, 20 1080 Bruxelles GEMEENTE SINT JANS MOLENBEEK Afdeling Infrastructuur en Stedelijke Ontwikkeling Graaf van Vlaanderenstraat 20 1080 Brussel	architectes architecten Vers.A 113 Avenue Henri Jaspar 1060 Bruxelles Henri Jasparlaan 113 1060 Brussel +32 (0)498 48 13 05 guillaume@versa-architecture.be	projet project "Un immeuble de 3 logements et d'un équipement casco au rez-de-chaussée" Quai de l'Industrie 5 - 5B 1080 Molenbeek-Saint-Jean "Een gebouw met 3 woningen en een casco voorziening op de begane grond" Nijverheidskaai 5 + 5B 1080 Sint Jans Molenbeek	Detail II			
			Modification Wijziging	stade/staat ADJ	format/formaat A3	échelle/schaal 1/5
			date/datum 23/06/2024	n° plan D - 14	index A	

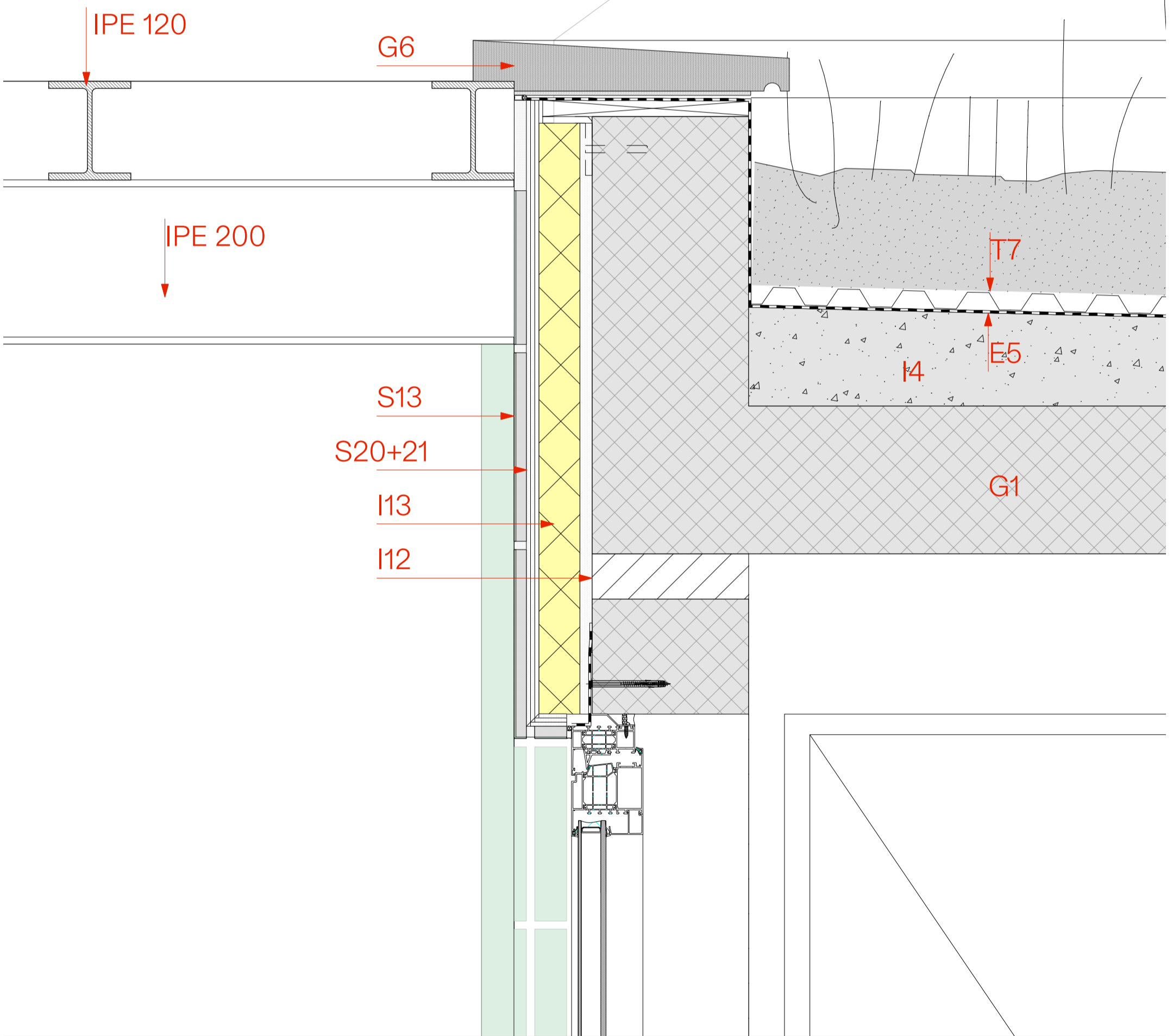

maître d'ouvrage opdrachtgever COMMUNE DE MOLENBEEK-SAINT-JEAN Département Infrastructures et Développement Urbain Rue du Comte de Flandre, 20 1080 Bruxelles GEMEENTE SINT JANS MOLENBEEK Afdeling Infrastructuur en Stedelijke Ontwikkeling Graaf van Vlaanderenstraat 20 1080 Brussel	architectes architecten Vers.A 113 Avenue Henri Jaspar 1060 Bruxelles Henri Jasparlaan 113 1060 Brussel +32 (0)499 48 13 05 guillaume@versa-architecture.be	projet project "Un immeuble de 3 logements et d'un équipement casco au rez-de-chaussée" Quai de l'Industrie 5 - 5B 1080 Molenbeek-Saint-Jean "Een gebouw met 3 woningen en een casco voorziening op de begane grond" Nijverheidskaai 5 + 5B 1080 Sint Jans Molenbeek	Detail I2			
			Modification Wijziging	stade/staat ADJ	format/formaat A3	échelle/schaal 1/5
			date/datum 23/06/2024	n° plan D - 15	index A	

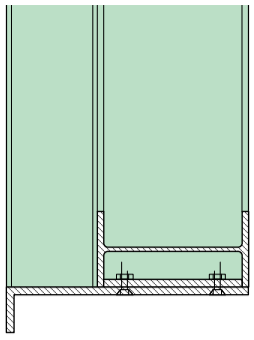

DETAIL

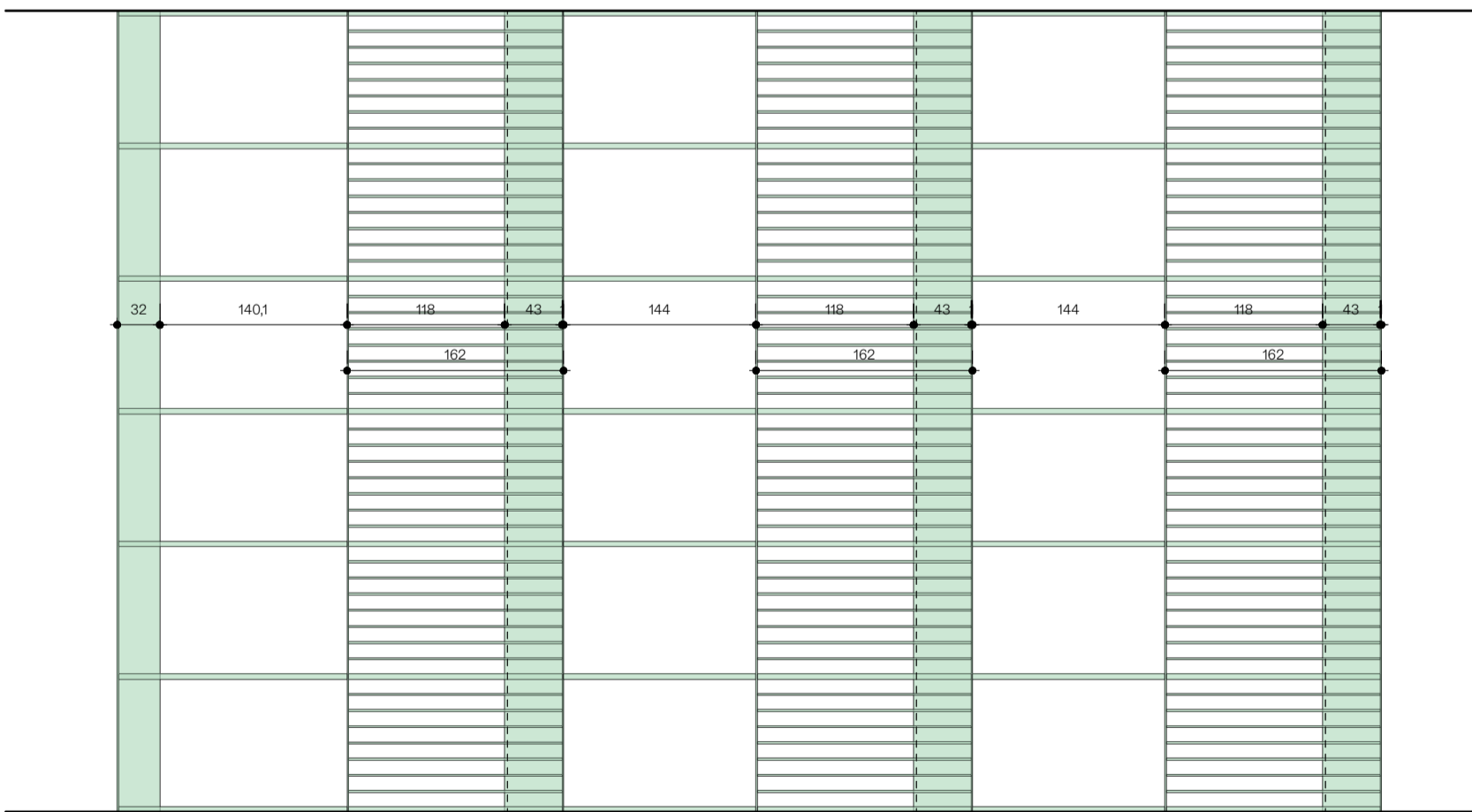
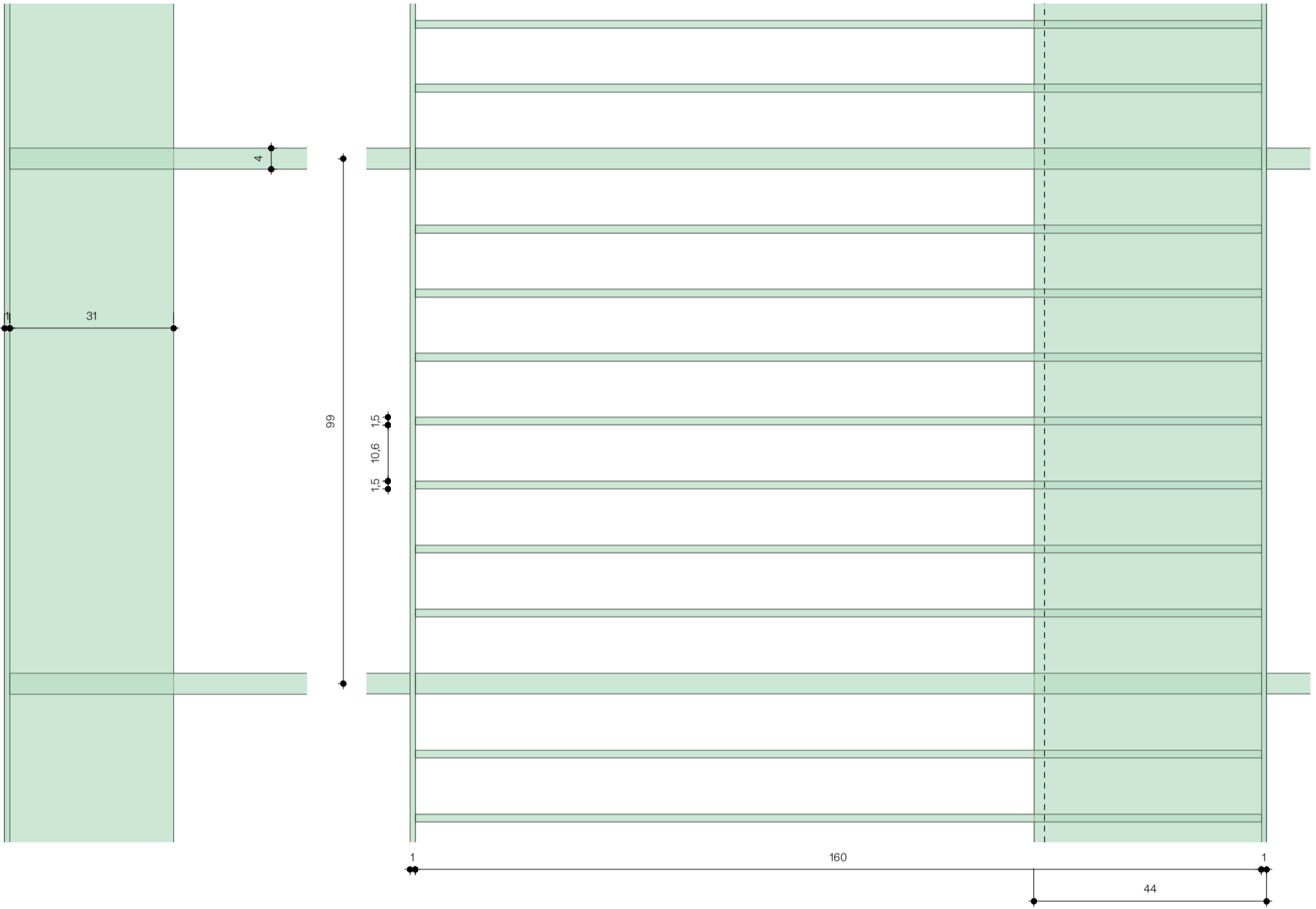

maître d'ouvrage opdrachtgever COMMUNE DE MOLENBEEK-SAINT-JEAN Département Infrastructures et Développement Urbain Rue du Comte de Flandre, 20 1080 Bruxelles GEMEENTE SINT JANS MOLENBEEK Afdeling Infrastructuur en Stedelijke Ontwikkeling Graaf van Vlaanderenstraat 20 1080 Brussel	architectes architecten Vers.A 113 Avenue Henri Jaspar 1060 Bruxelles Henri Jasparlaan 113 1060 Brussel +132 (0)498 48 13 05 guillaume@versa-architecture.be	projet project "Un immeuble de 3 logements et d'un équipement casco au rez-de-chaussée" Quai de l'Industrie 5 - 5B 1080 Molenbeek-Saint-Jean "Een gebouw met 3 woningen en een casco voorziening op de begane grond" Nijverheidskaai 5 + 5B 1080 Sint Jans Molenbeek	Balustrade passerelle			stade/staat ADJ	format/formaat A3	échelle/schaal 1/10 - 1/50
			Modification Wijziging	date/datum 23/06/2024	n° plan D - 16	index A		

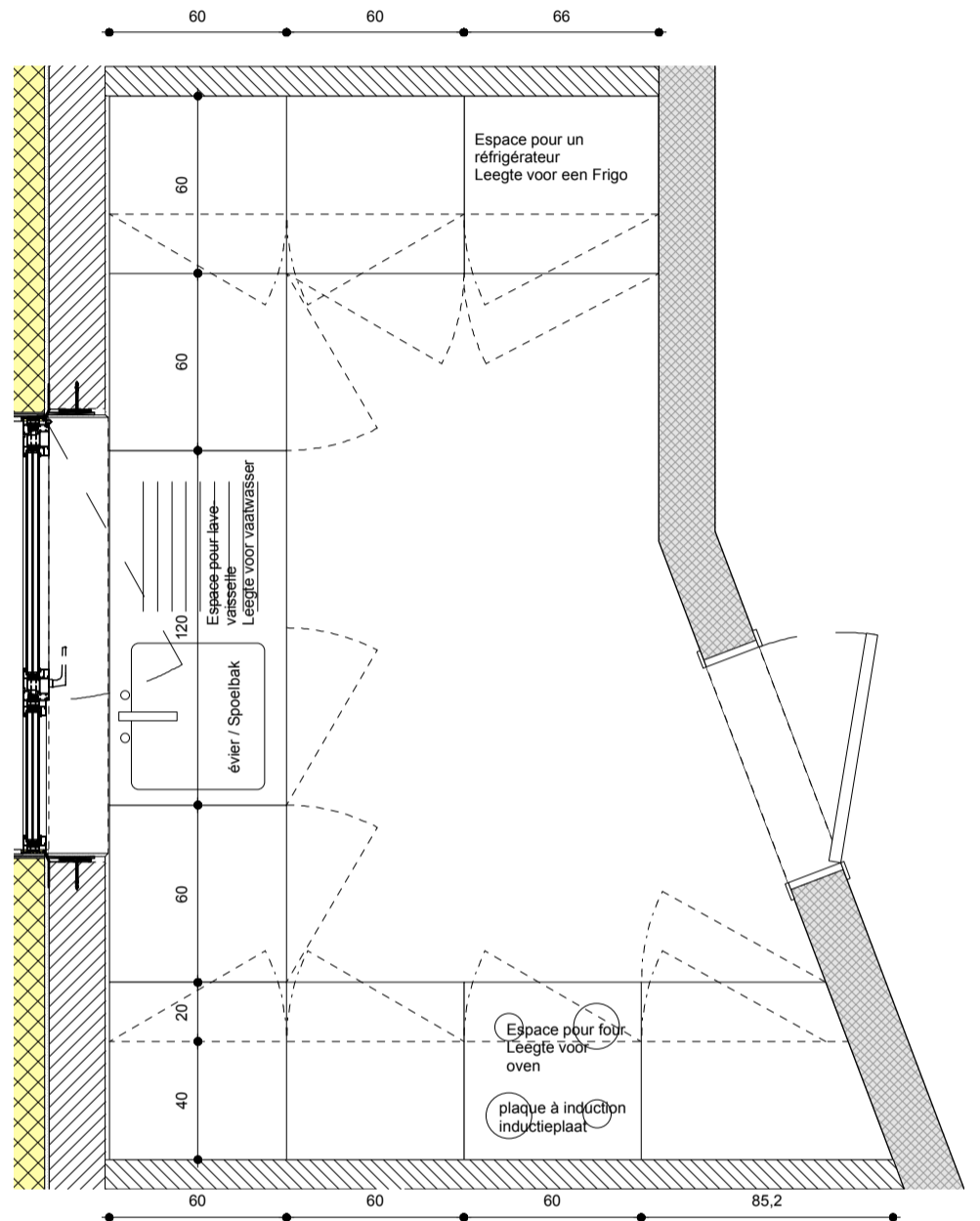
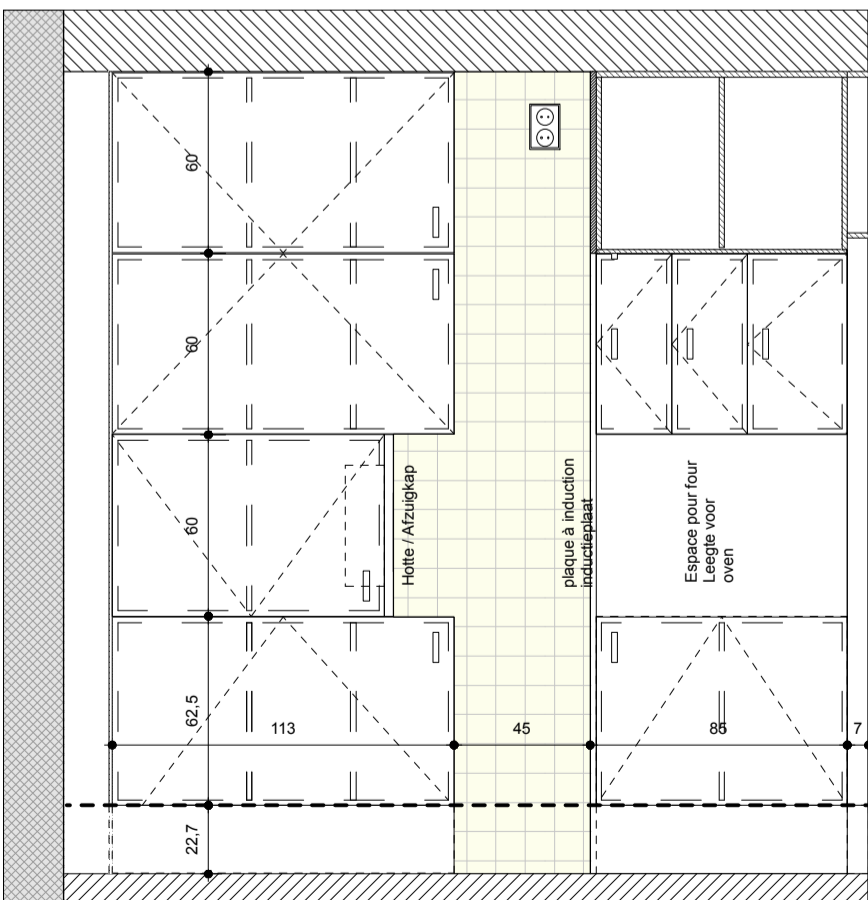
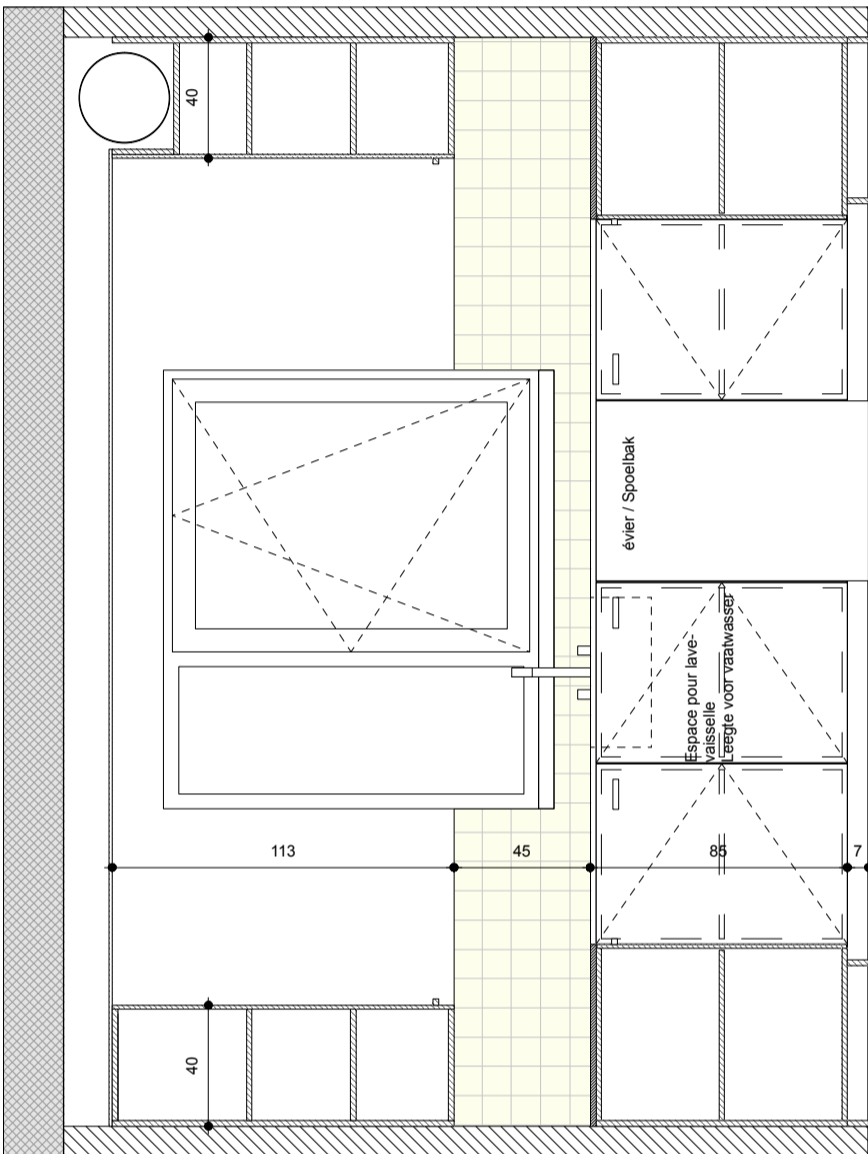
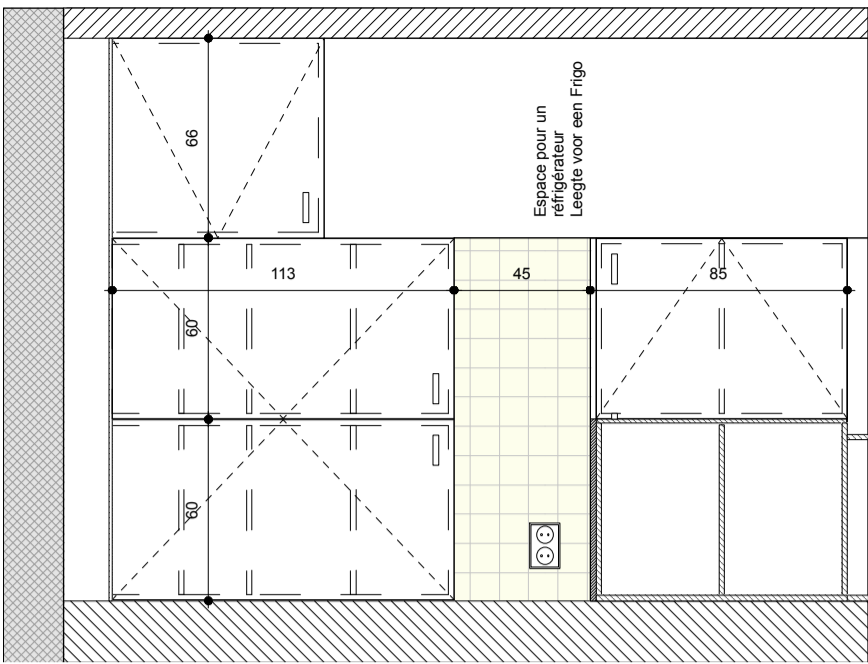

maître d'ouvrage opdrachtgever COMMUNE DE MOLENBEEK-SAINT-JEAN Département Infrastructures et Développement Urbain Rue du Comte de Flandre, 20 1080 Bruxelles GEMENTE SINT JANS MOLENBEEK Afdeling Infrastructuur en Stedelijke Ontwikkeling Graaf van Vlaanderenstraat 20 1080 Brussel	architectes architecten Vers.A 113 Avenue Henri Jaspard 1060 Bruxelles Henri Jaspardlaan 113 1060 Brussel +32 (0)498 48 13 05 guillaume@versa-architecture.be	project project "Un immeuble de 3 logements et d'un équipement casco au rez-de-chaussée" Quai de l'Industrie 5 - 5B 1080 Molenbeek-Saint-Jean "Een gebouw met 3 woningen en een casco voorziening op de begane grond" Nijverheidskaai 5 + 5B 1080 Sint Jans Molenbeek	Cuisine / Keuken			
			Modification Wijziging	stade/staat ADJ	format/formaat A3	échelle/schaal 1/25
			date/datum 23/06/2024	n° plan D - 17	index A	

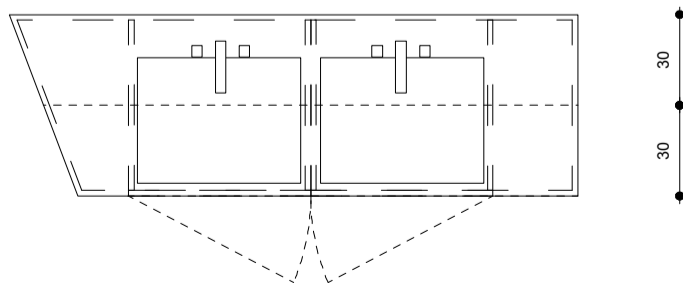
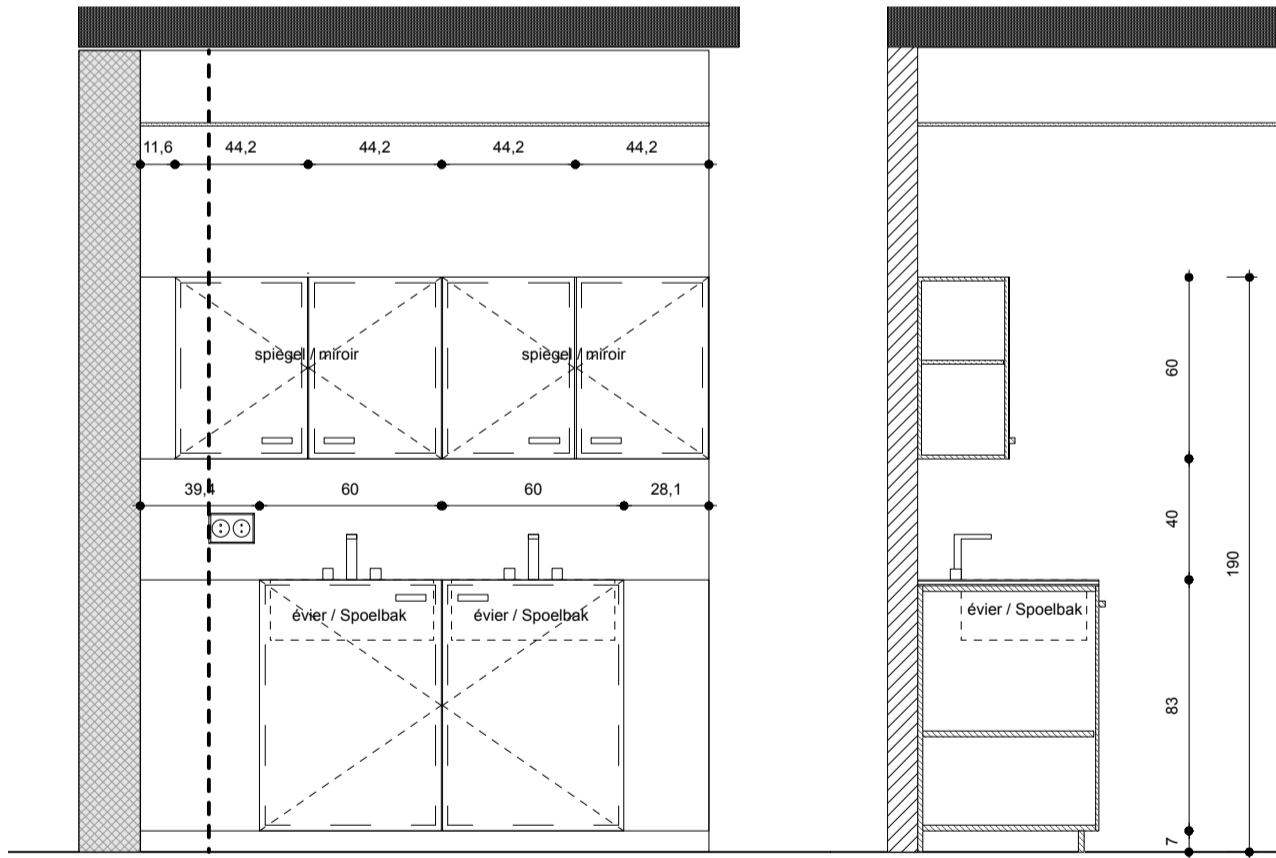
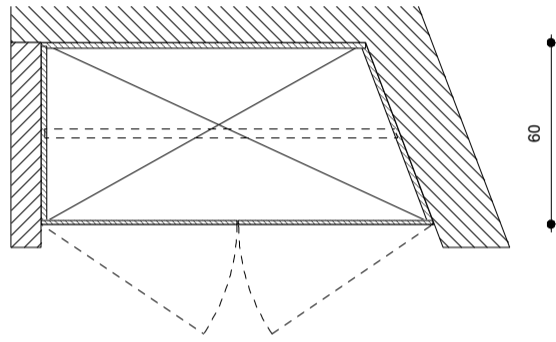
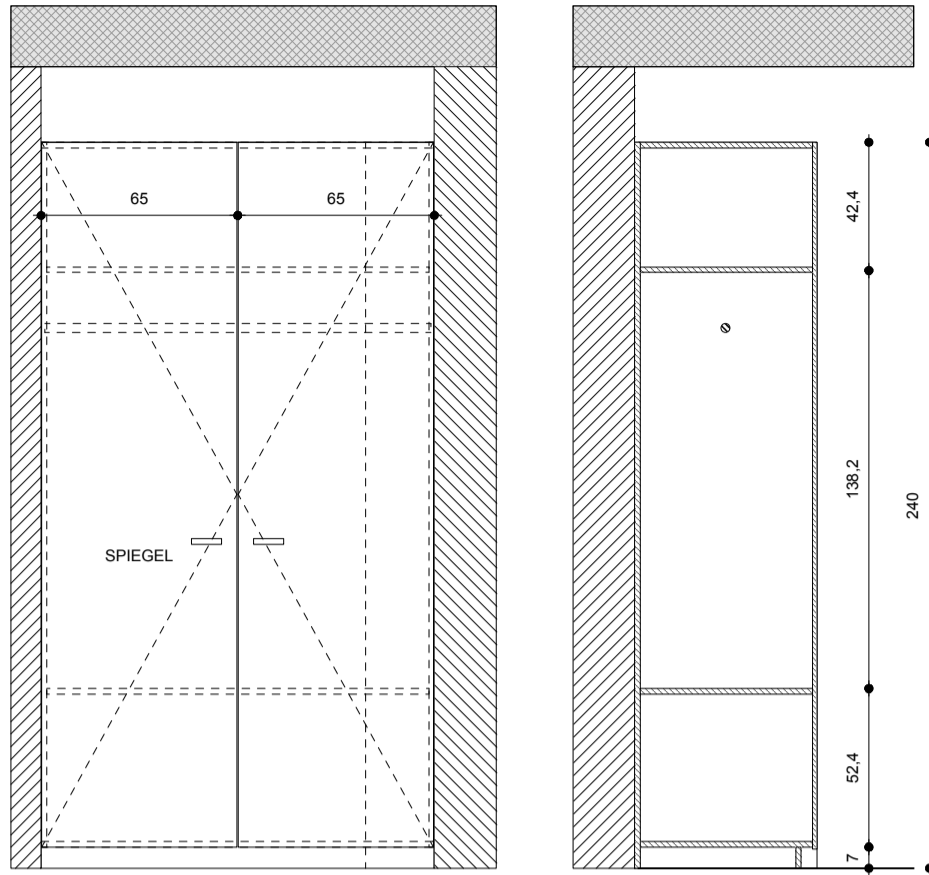

maître d'ouvrage opdrachtgever COMMUNE DE MOLENBEEK-SAINT-JEAN Département Infrastructures et Développement Urbain Rue du Comte de Flandre, 20 1080 Bruxelles GEMEENTE SINT JANS MOLENBEEK Afdeling Infrastructuur en Stedelijke Ontwikkeling Graaf van Vlaanderenstraat 20 1080 Brussel	architectes architecten Vers.A 113 Avenue Henri Jaspar 1060 Bruxelles Henri Jasparlaan 113 1060 Brussel +1-32 (0)498 48 13 05 guillaume@versa-architecture.be	project project "Un immeuble de 3 logements et d'un équipement casco au rez-de-chaussée" Quai de l'Industrie 5 - 5B 1080 Molenbeek-Saint-Jean "Een gebouw met 3 woningen en een casco voorziening op de begane grond" Nijverheidskaai 5 + 5B 1080 Sint Jans Molenbeek	Vestiaire + Meuble salle de bain / badkamermeubel	stade/staat ADJ	format/formaat A3	échelle/schaal 1/25
			Modification Wijziging	date/datum 23/06/2024	n° plan D - 18	index A

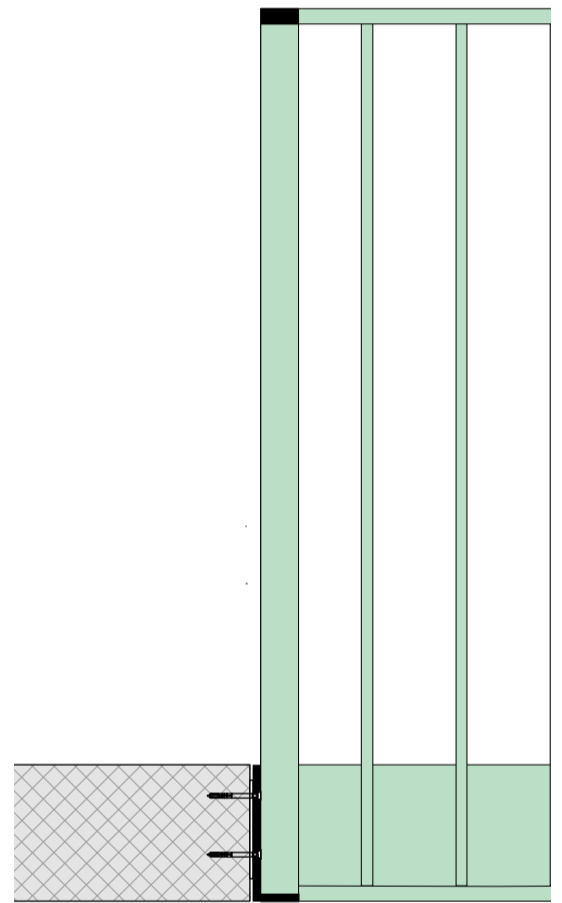
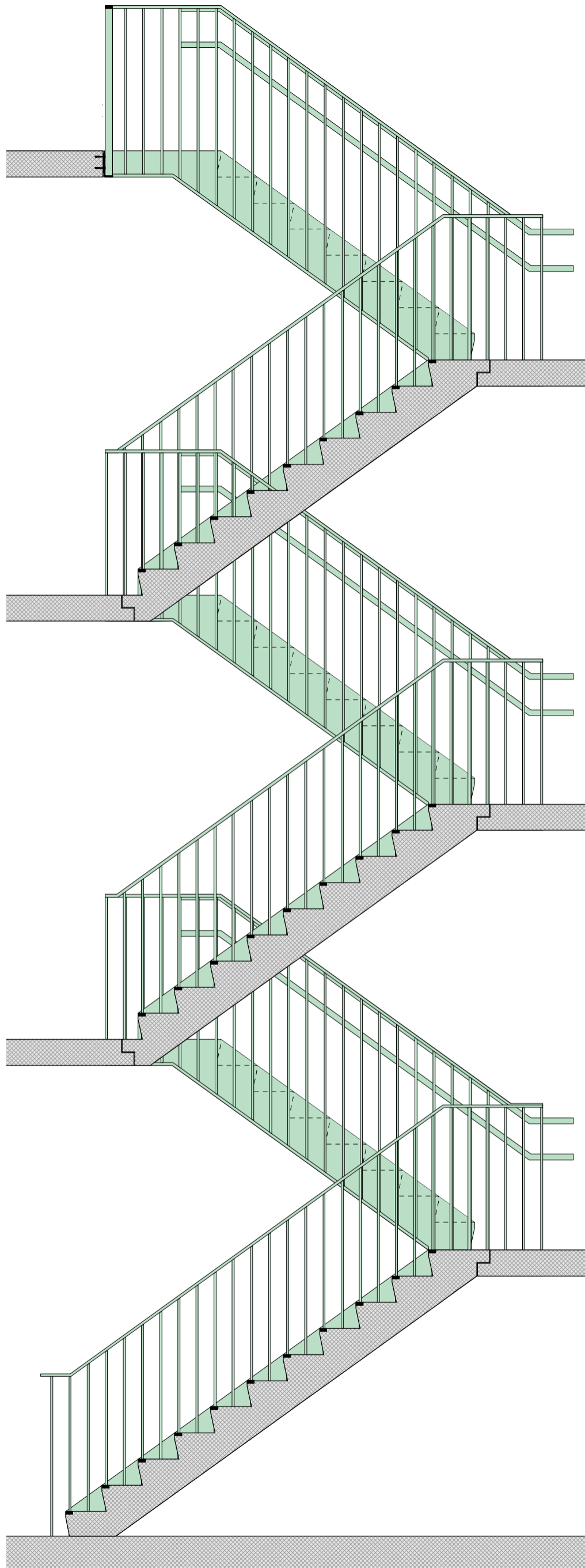

maître d'ouvrage opdrachtgever COMMUNE DE MOLENBEEK-SAINT-JEAN Département Infrastructures et Développement Urbain Rue du Comte de Flandre, 20 1080 Bruxelles GEMEENTE SINT JANS MOLENBEEK Afdeling Infrastructuur en Stedelijke Ontwikkeling Graaf van Vlaanderenstraat 20 1080 Brussel	architectes architecten Vers.A 113 Avenue Henri Jaspar 1060 Bruxelles Henri Jasparlaan 113 1060 Brussel +32 (0)498 48 13 05 guillaume@versa-architecture.be	projet project "Un immeuble de 3 logements et d'un équipement casco au rez-de-chaussée" Quai de l'Industrie 5 - 5B 1080 Molenbeek-Saint-Jean "Een gebouw met 3 woningen en een casco voorziening op de begane grond" Nijverheidskaai 5 + 5B 1080 Sint Jans Molenbeek	Balustrade escalier / balustrade trap			
			Modification Wijziging	stade/staat ADJ	format/formaat A3	échelle/schaal 1/10 - 1/30
			date/datum 23/06/2024	n° plan D - 19	index A	

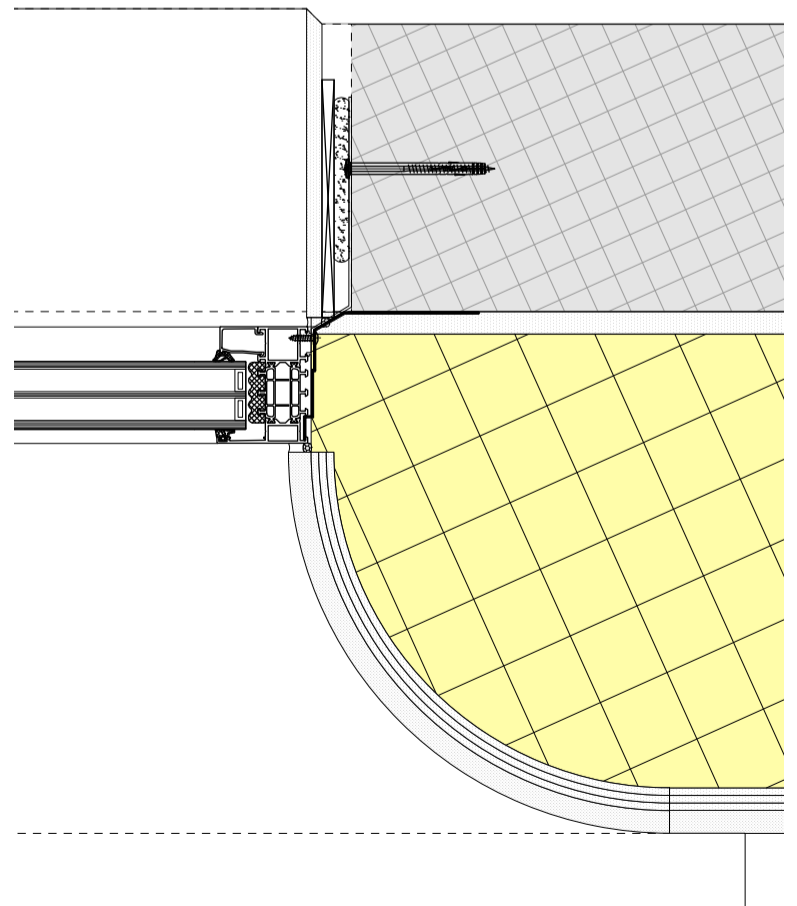
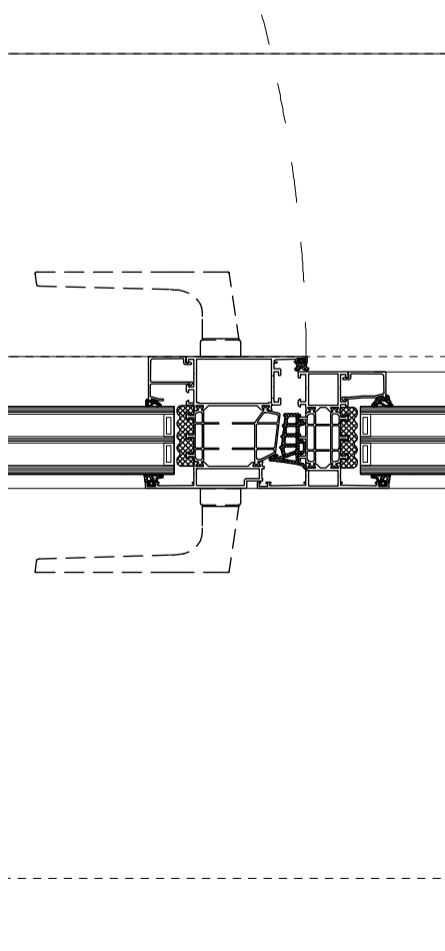
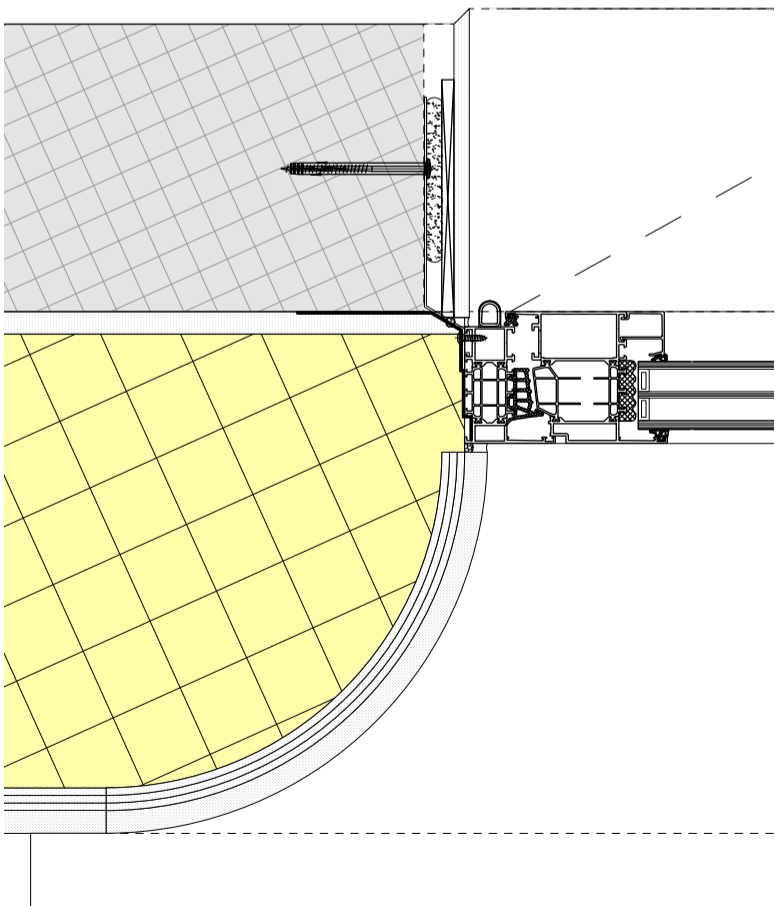
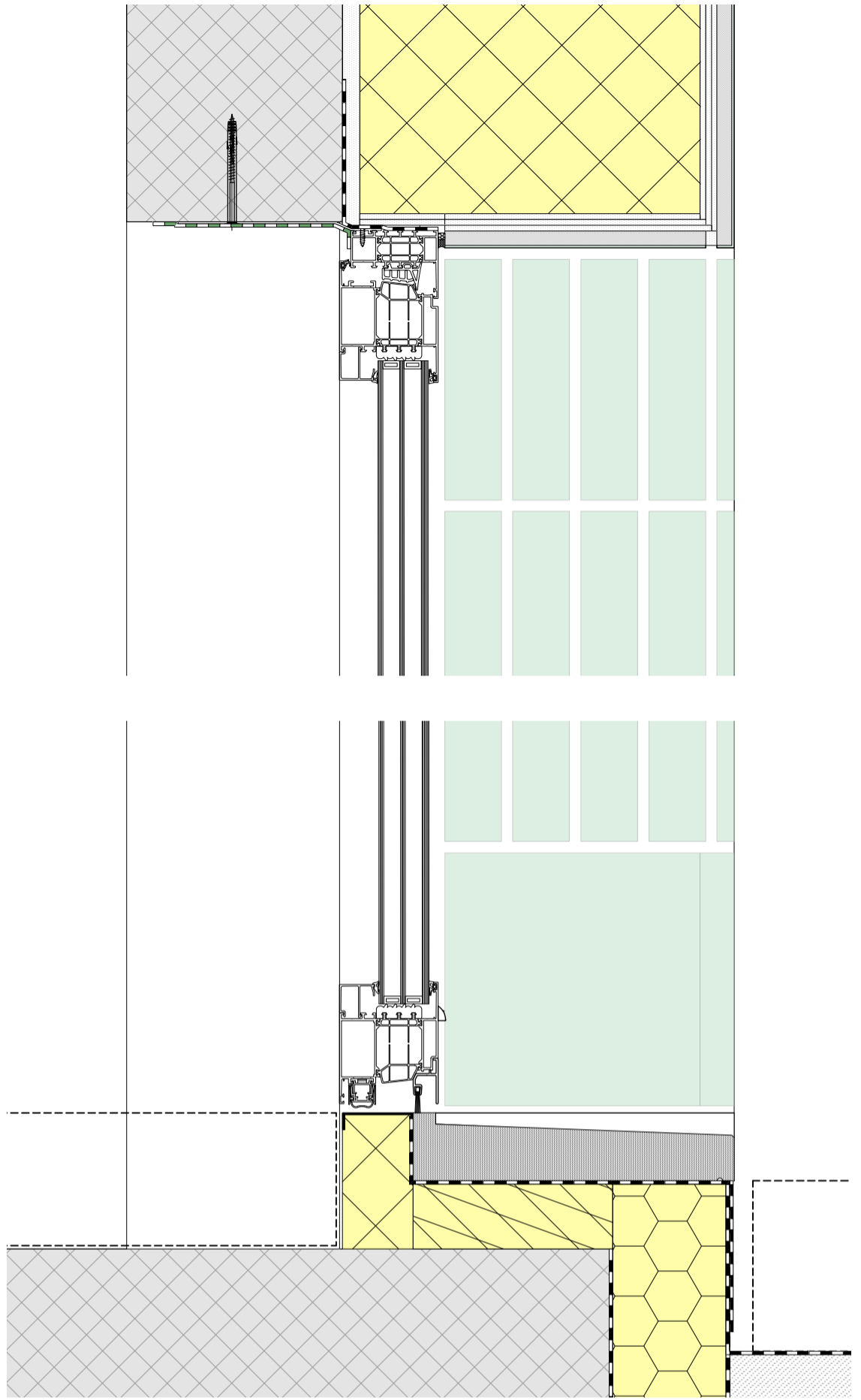
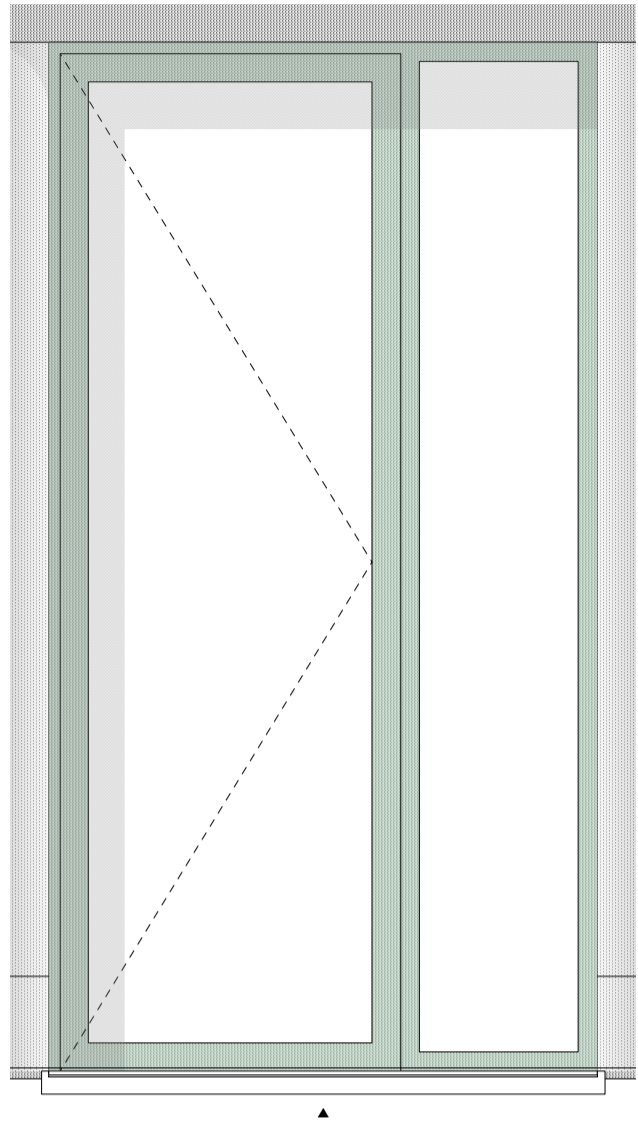

maître d'ouvrage opdrachtgever COMMUNE DE MOLENBEEK-SAINT-JEAN Département Infrastructures et Développement Urbain Rue du Comte de Flandre, 20 1080 Bruxelles GEMEENTE SINT JANS MOLENBEEK Afdeling Infrastructuur en Stedelijke Ontwikkeling Graaf van Vlaanderenstraat 20 1080 Brussel	architectes architecten Vers.A 113 Avenue Henri Jaspar 1060 Bruxelles Henri Jasparlaan 113 1060 Brussel +32 (0)498 48 13 05 guillaume@versa-architecture.be	projet project "Un immeuble de 3 logements et d'un équipement casco au rez-de-chaussée" Quai de l'Industrie 5 - 5B 1080 Molenbeek-Saint-Jean "Een gebouw met 3 woningen en een casco voorziening op de begane grond" Nijverheidskaai 5 + 5B 1080 Sint Jans Molenbeek	Détail portes d'entrée / Detail inkomdeuren I Modification Wijziging			stade/staat ADJ	format/formaat A3	échelle/schaal 1/5 - 1/20
			date/datum 23/06/2024	n° plan D - 20	index A			

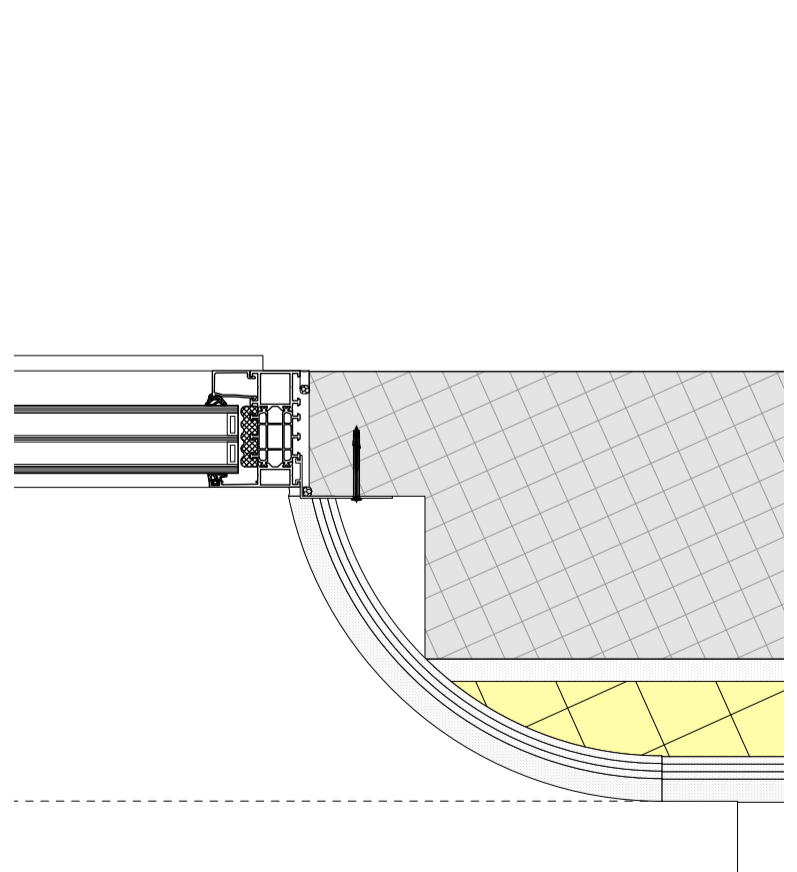
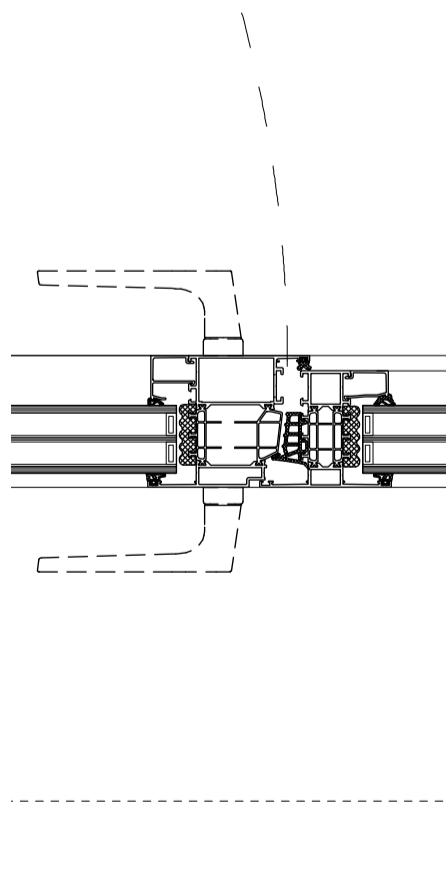
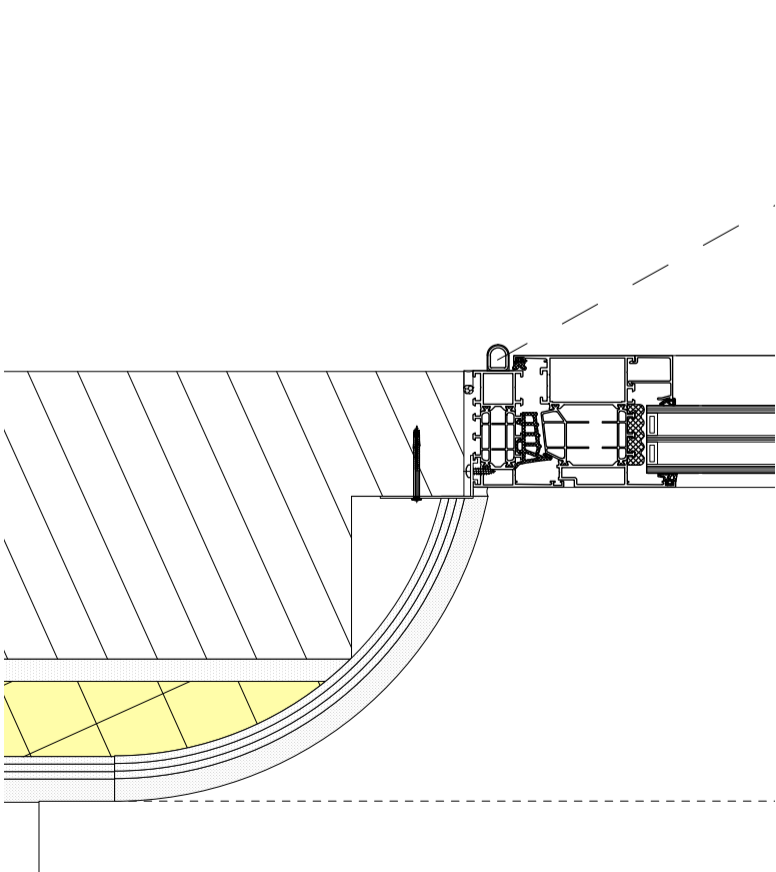
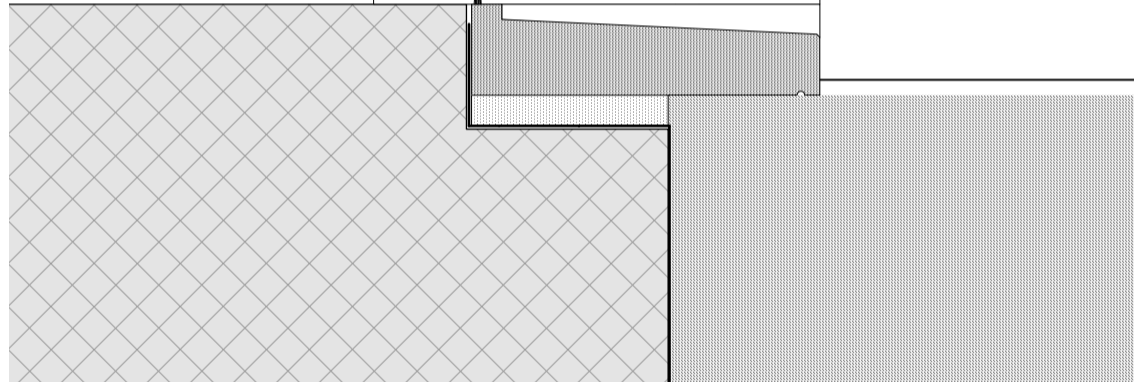
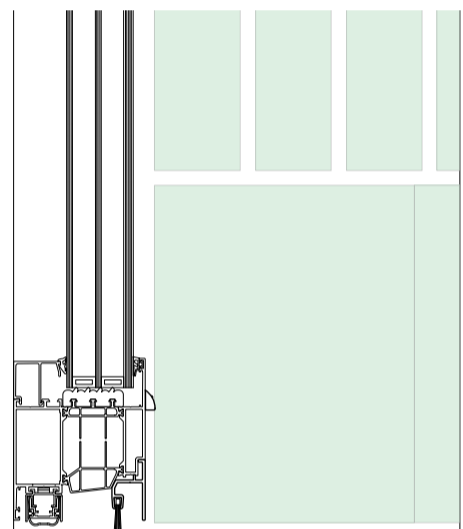
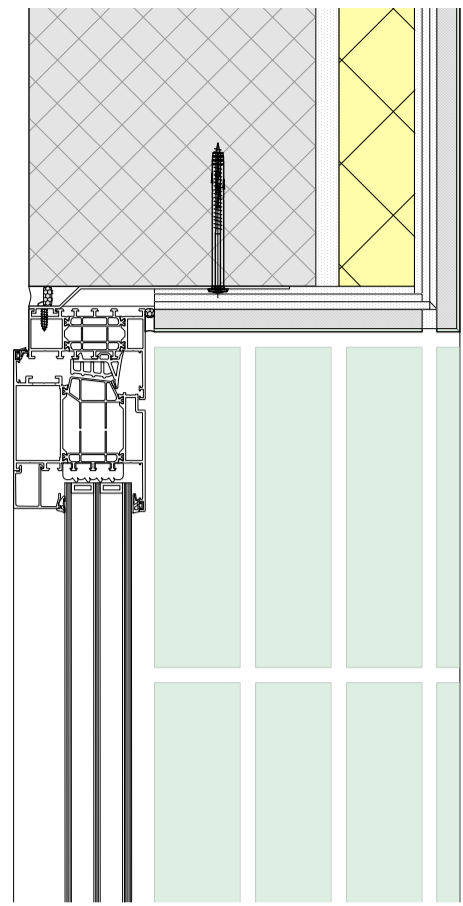
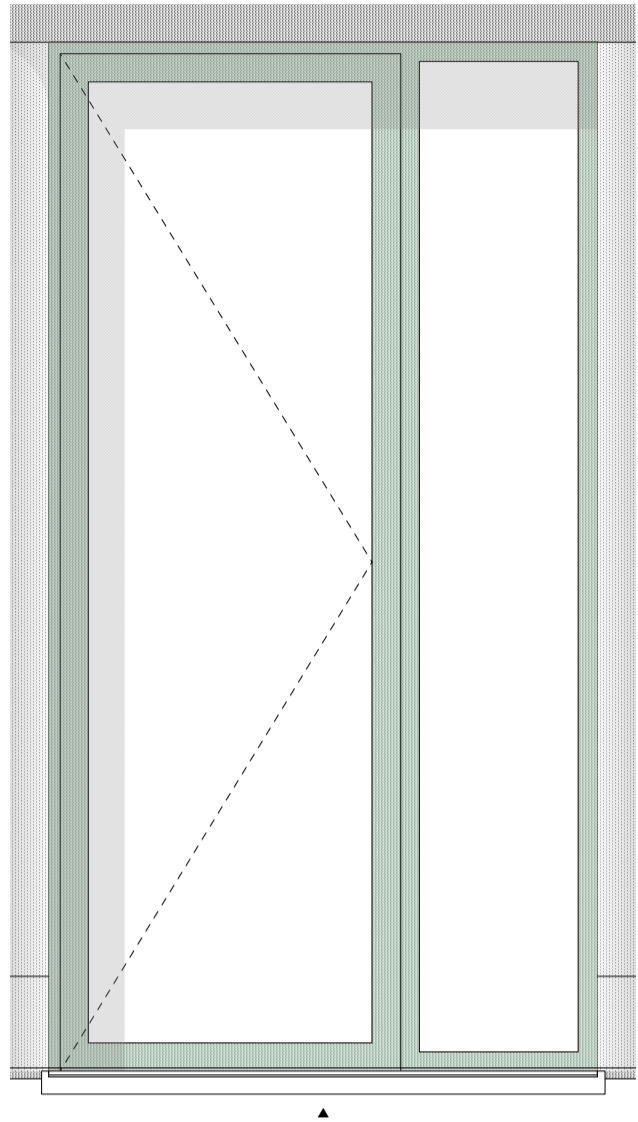

maître d'ouvrage
 opdrachtgever
COMMUNE DE MOLENBEEK-SAINT-JEAN
 Département Infrastructures et Développement Urbain
 Rue du Comte de Flandre, 20
 1080 Bruxelles
GEMEENTE SINT JANS MOLENBEEK
 Afdeling Infrastructuur en Stedelijke Ontwikkeling
 Graaf van Vlaanderenstraat 20
 1080 Brussel

architectes
 architecten
Vers.A
 113 Avenue Henri Jaspar
 1060 Bruxelles
 Henri Jasparlaan 113
 1060 Brussel
 +32 (0)498 48 13 05
 guillaume@versa-architecture.be

projet
 project
 "Un immeuble de 3 logements et d'un
 équipement casco au rez-de-chaussée"
 Quai de l'Industrie 5 - 5B
 1080 Molenbeek-Saint-Jean
 "Een gebouw met 3 woningen en een
 casco voorziening op de begane grond"
 Nijverheidskaai 5 + 5B
 1080 Sint Jans Molenbeek

Détail portes d'entrée / Detail inkomdeuren 2
 Modification
 Wijziging

stade/staat	format/formaat	échelle/schaal
ADJ	A3	1/5 - 1/20
date/datum	n° plan	index
23/06/2024	D - 21	A

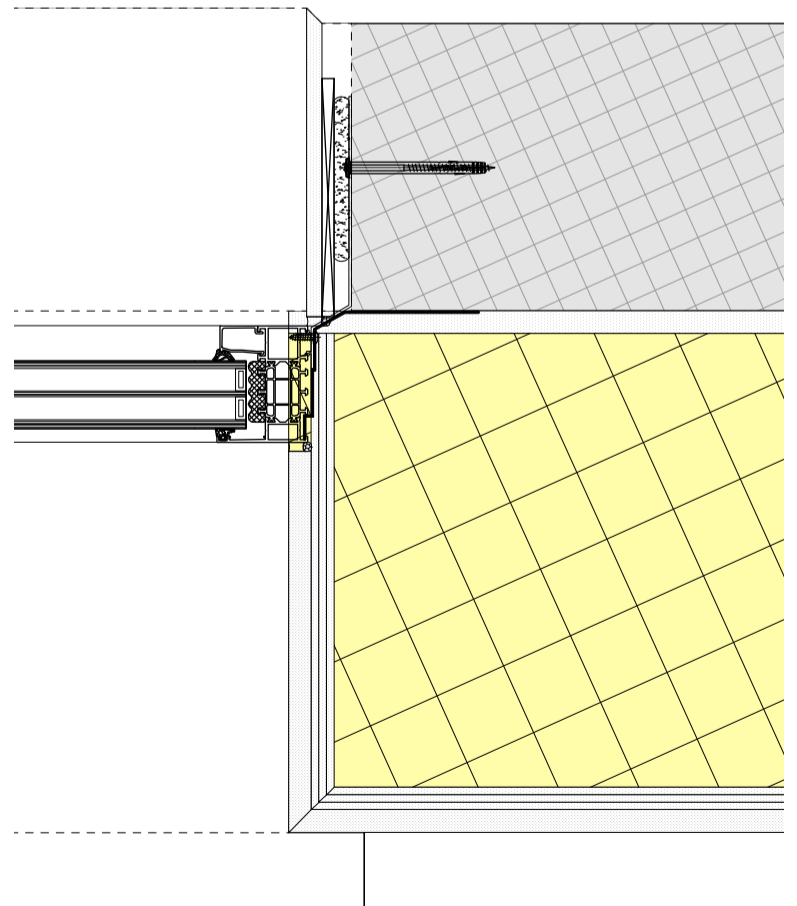
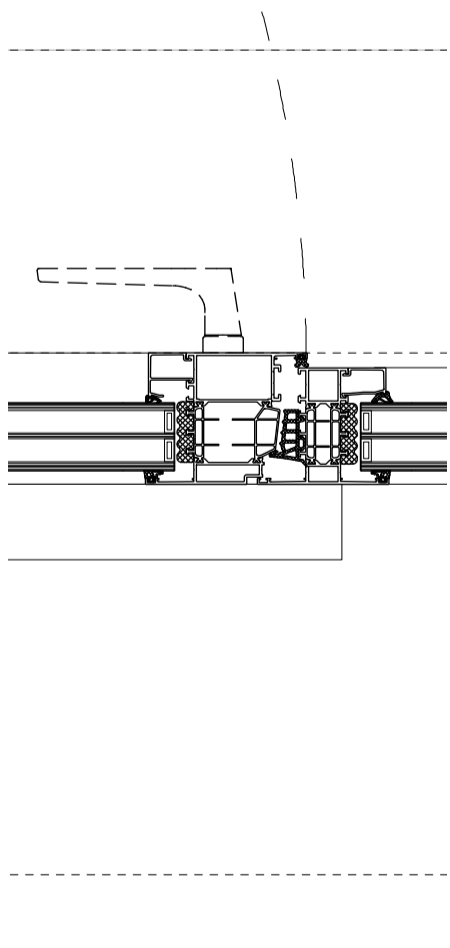
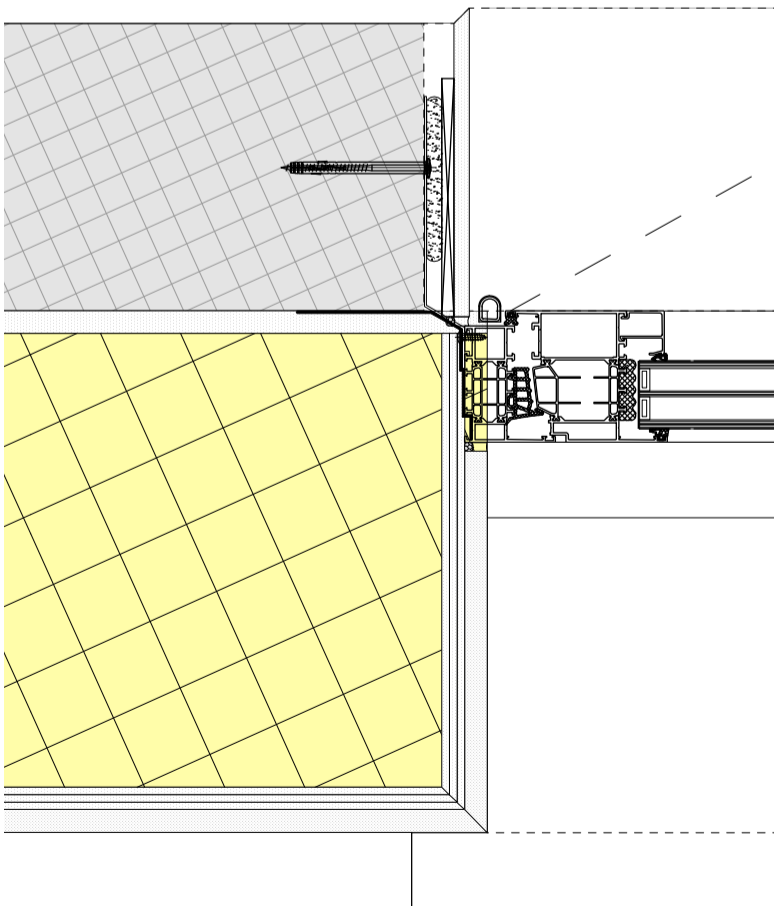
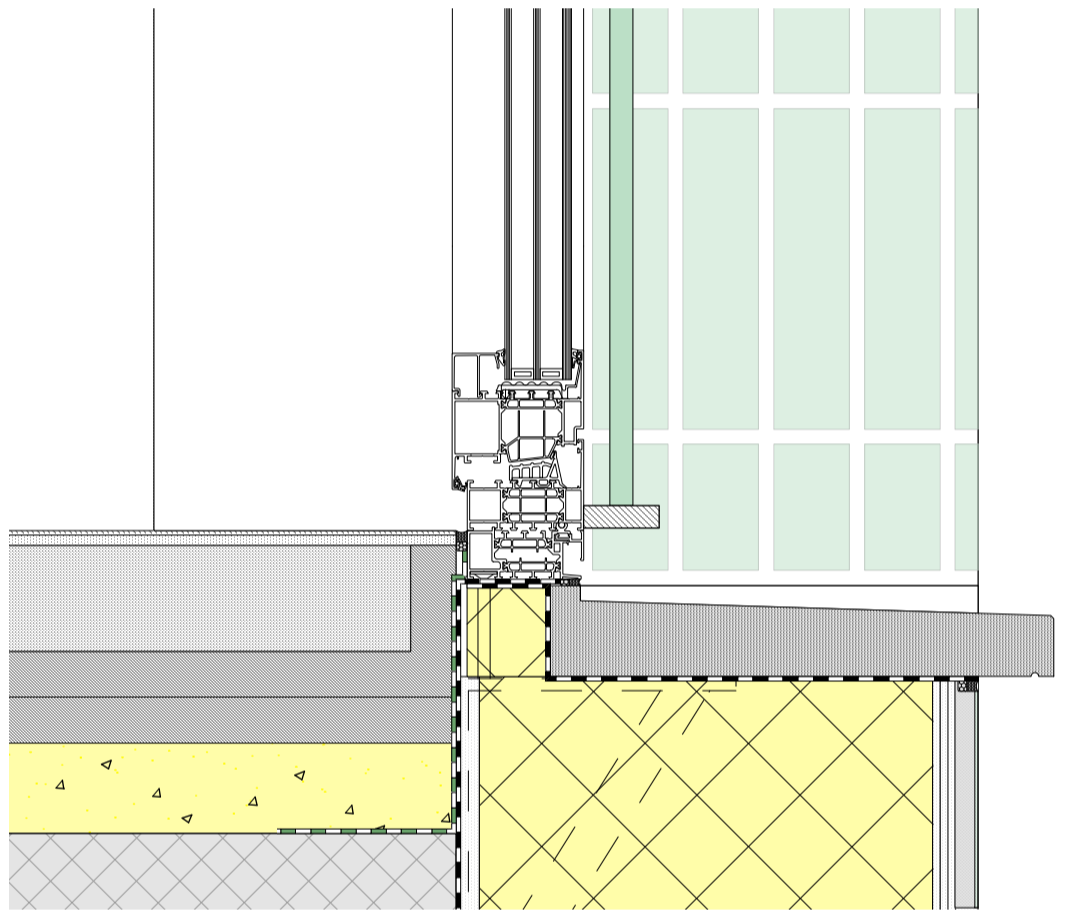
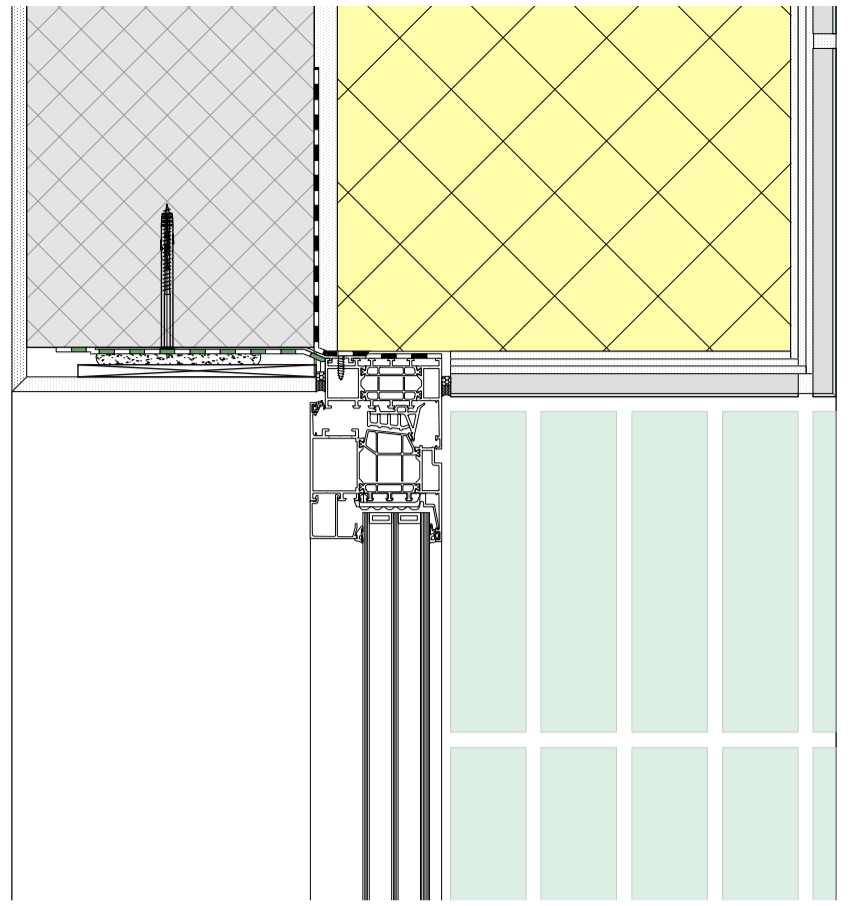
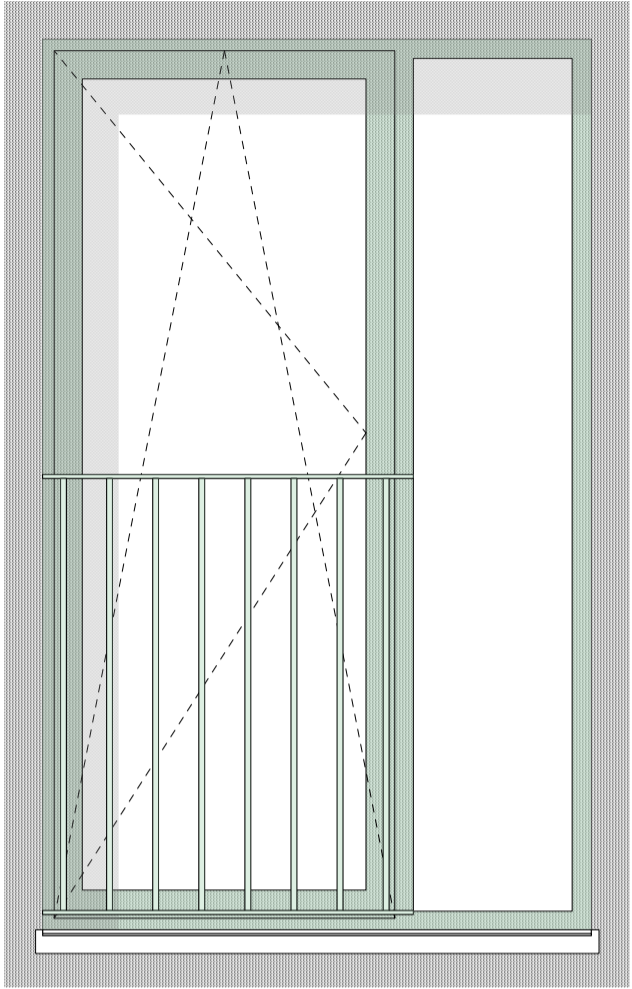

maître d'ouvrage opdrachtgever COMMUNE DE MOLENBEEK-SAINT-JEAN Département Infrastructures et Développement Urbain Rue du Comte de Flandre, 20 1080 Bruxelles GEMEENTE SINT JANS MOLENBEEK Afdeling Infrastructuur en Stedelijke Ontwikkeling Graaf van Vlaanderenstraat 20 1080 Brussel	architectes architecten Vers.A 113 Avenue Henri Jaspar 1060 Bruxelles Henri Jasparlaan 113 1060 Brussel +32 (0)498 48 13 05 guillaume@versa-architecture.be	projet project "Un immeuble de 3 logements et d'un équipement casco au rez-de-chaussée" Quai de l'Industrie 5 - 5B 1080 Molenbeek-Saint-Jean "Een gebouw met 3 woningen en een casco voorziening op de begane grond" Nijverheidskaai 5 + 5B 1080 Sint Jans Molenbeek	Détail fenêtres / Detail ramen I			
			Modification Wijziging	stade/staat ADJ	format/formaat A3	échelle/schaal 1/5 - 1/20
			date/datum 23/06/2024	n° plan D - 22	index A	

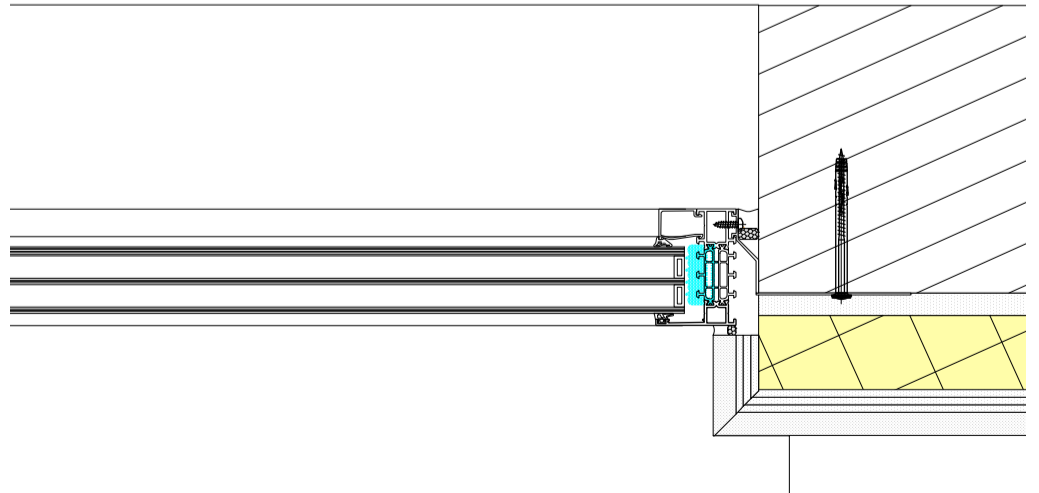
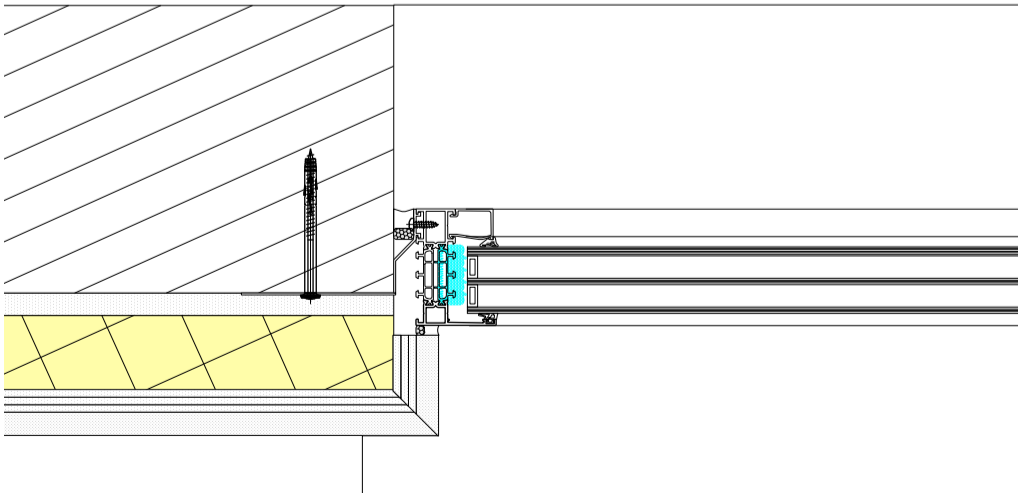
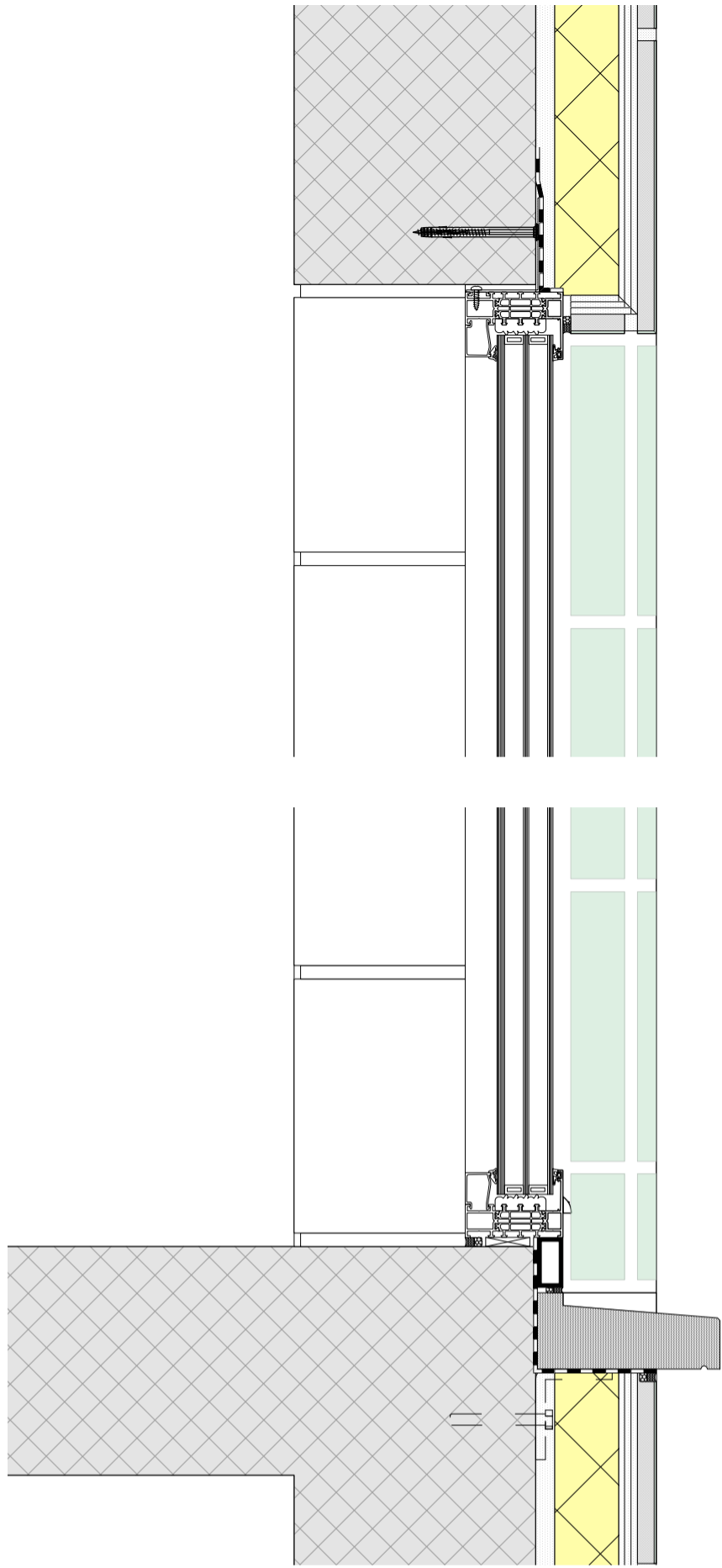
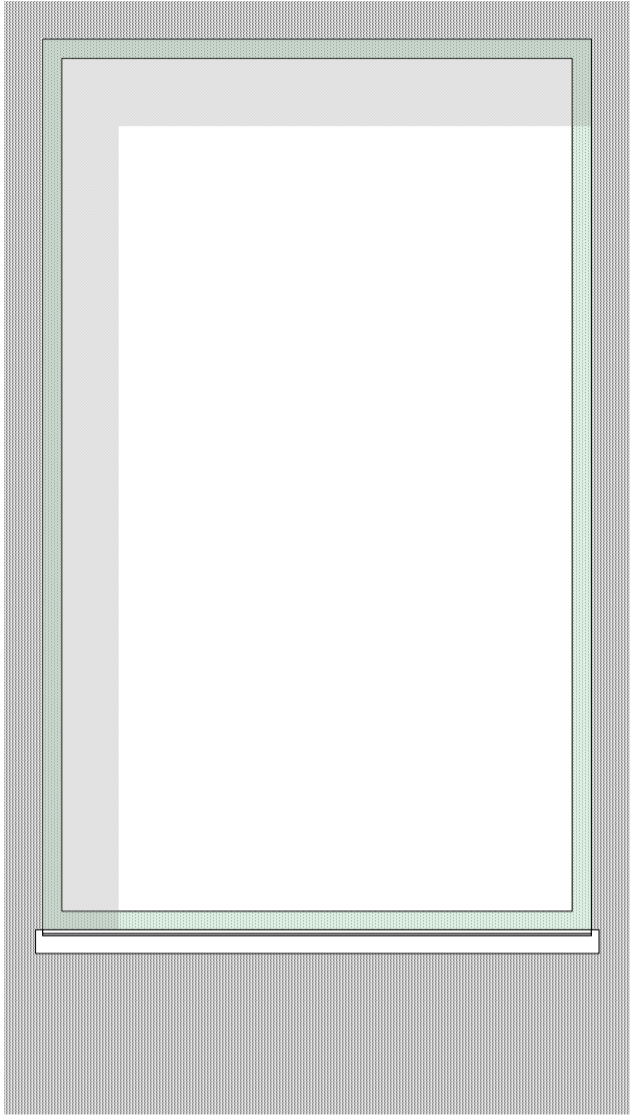

maître d'ouvrage opdrachtgever COMMUNE DE MOLENBEEK-SAINT-JEAN Département Infrastructures et Développement Urbain Rue du Comte de Flandre, 20 1080 Bruxelles GEMEENTE SINT JANS MOLENBEEK Afdeling Infrastructuur en Stedelijke Ontwikkeling Graaf van Vlaanderenstraat 20 1080 Brussel	architectes architecten Vers.A 113 Avenue Henri Jaspar 1060 Bruxelles Henri Jasparlaan 113 1060 Brussel +32 (0)499 49 13 05 guillaume@versa-architecture.be	projet project "Un immeuble de 3 logements et d'un équipement casco au rez-de-chaussée" Quai de l'Industrie 5 - 5B 1080 Molenbeek-Saint-Jean "Een gebouw met 3 woningen en een casco voorziening op de begane grond" Nijverheidskaai 5 + 5B 1080 Sint Jans Molenbeek	Détail fenêtres / Detail ramen 3			stade/staat ADJ	format/formaat A3	échelle/schaal 1/5 - 1/20
			Modification Wijziging	date/datum 23/06/2024	n° plan D - 23	index A		

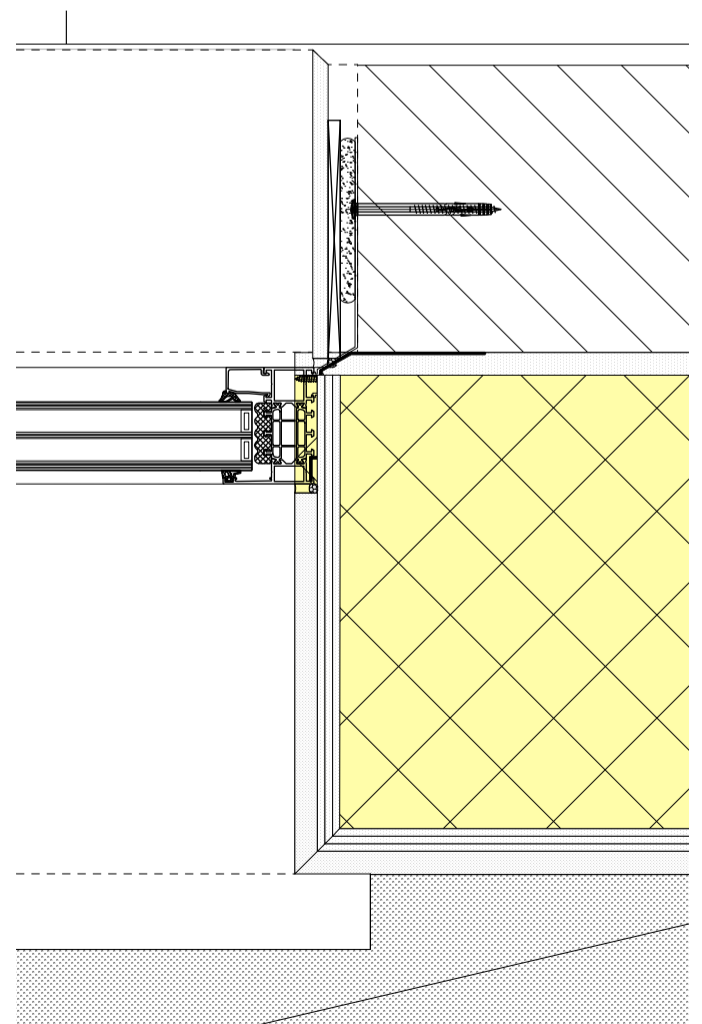
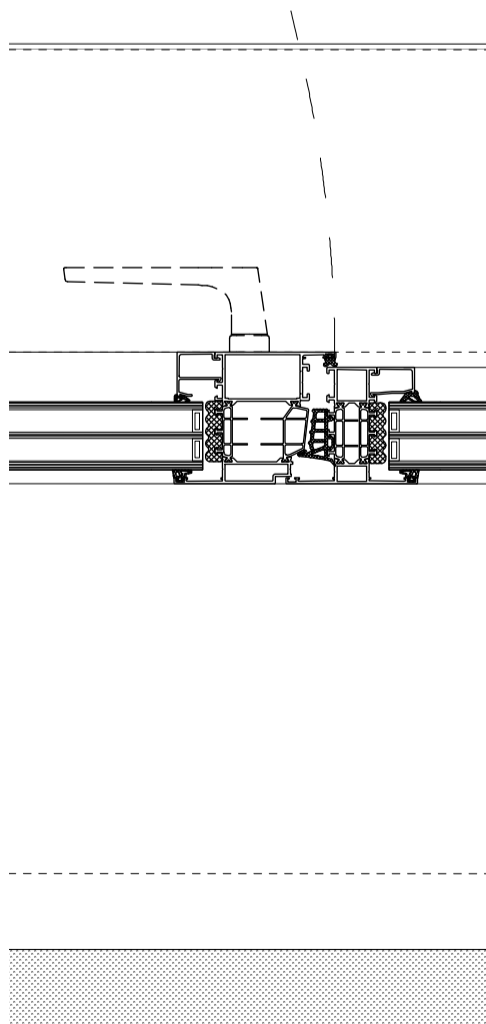
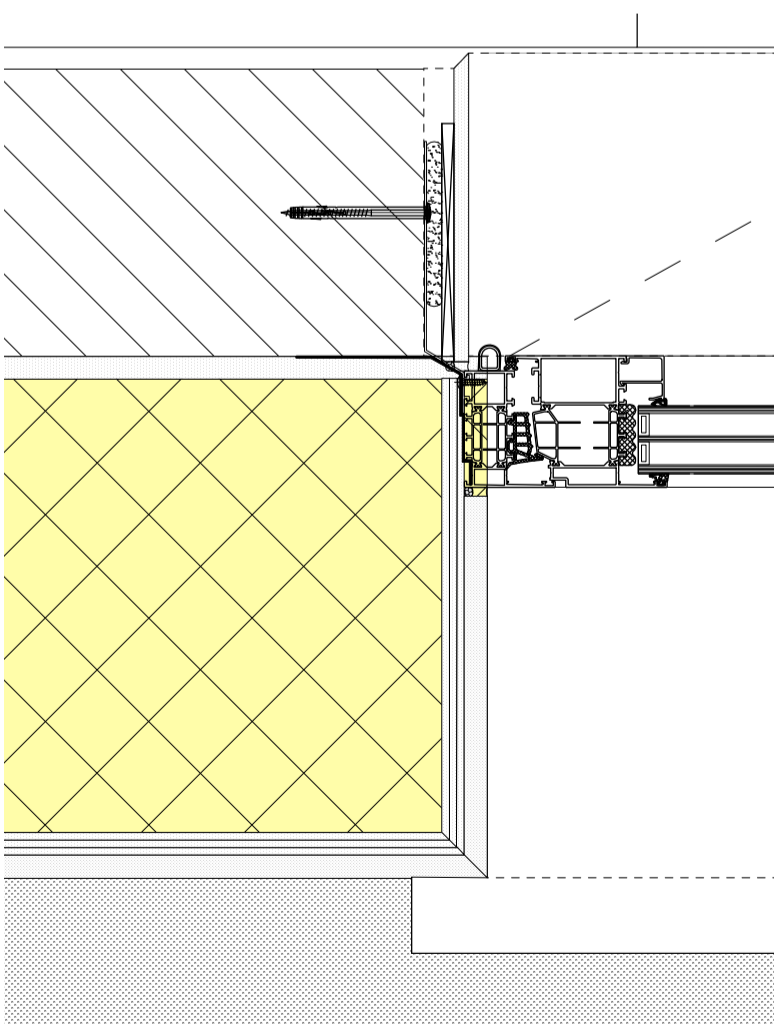
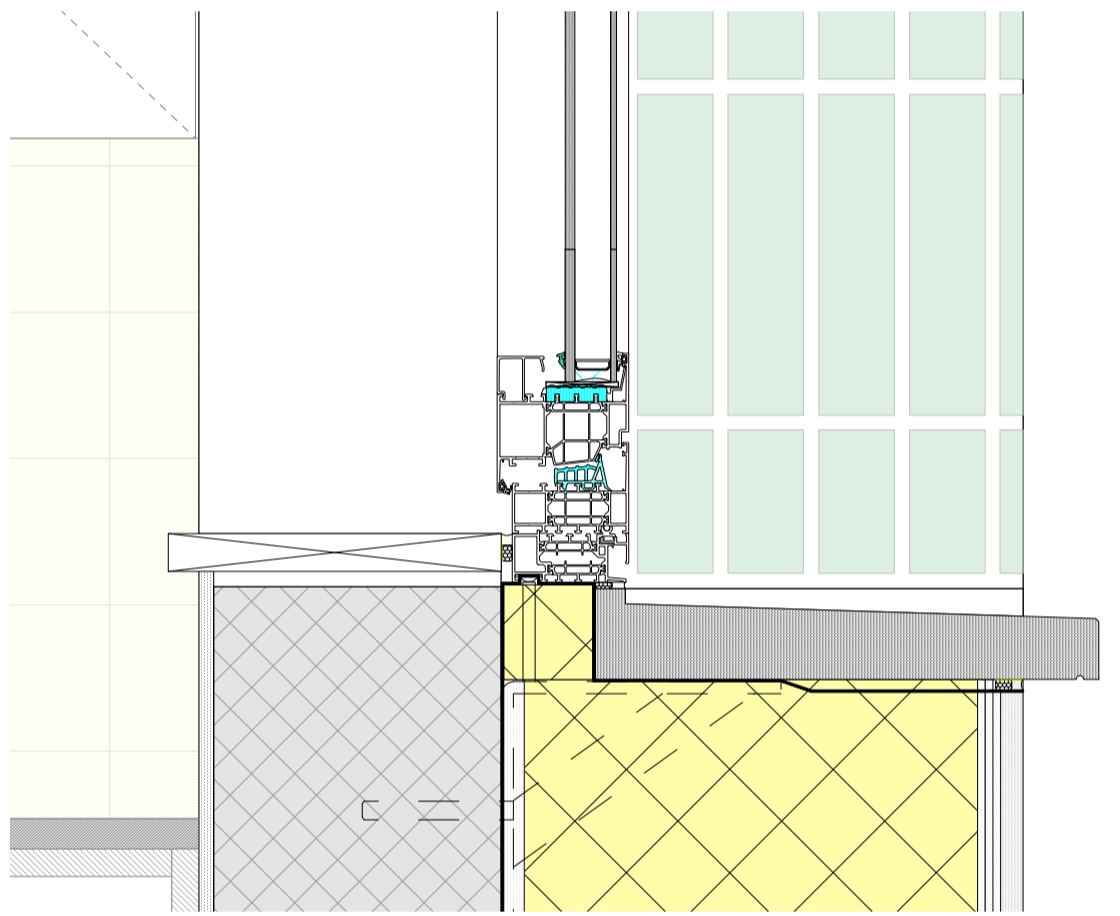
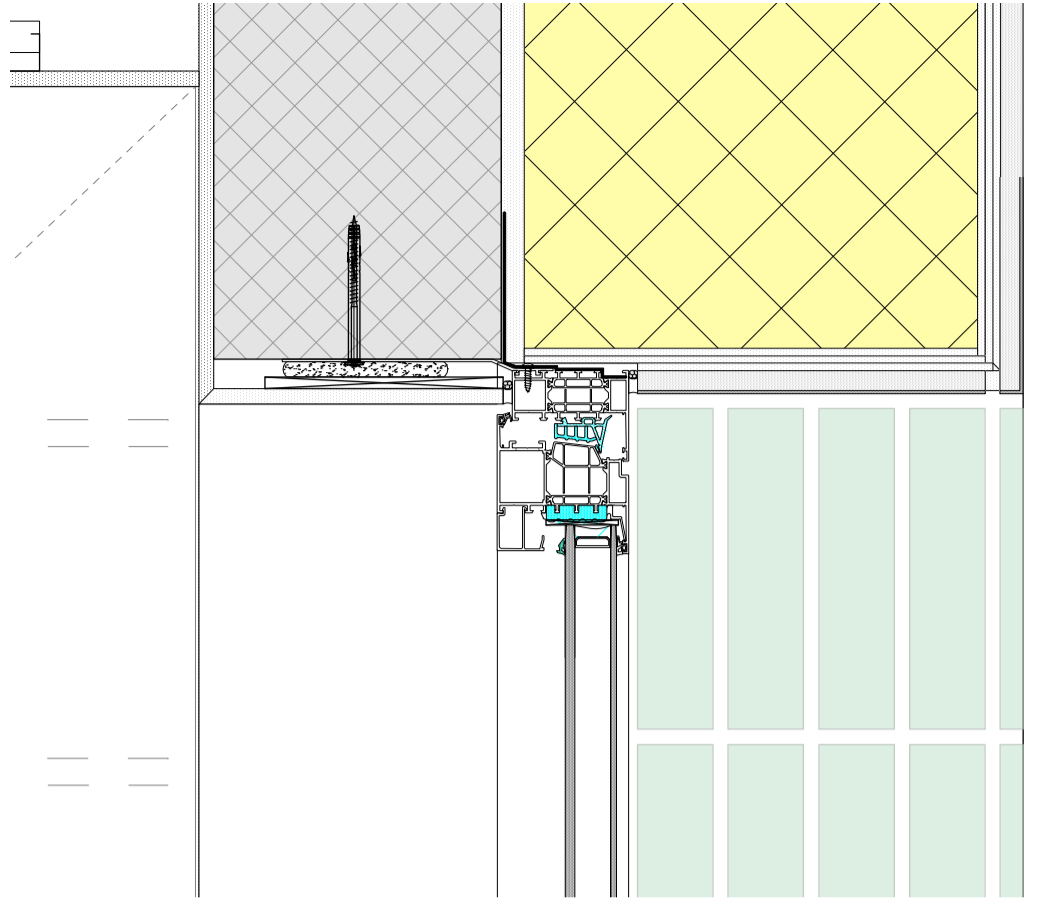
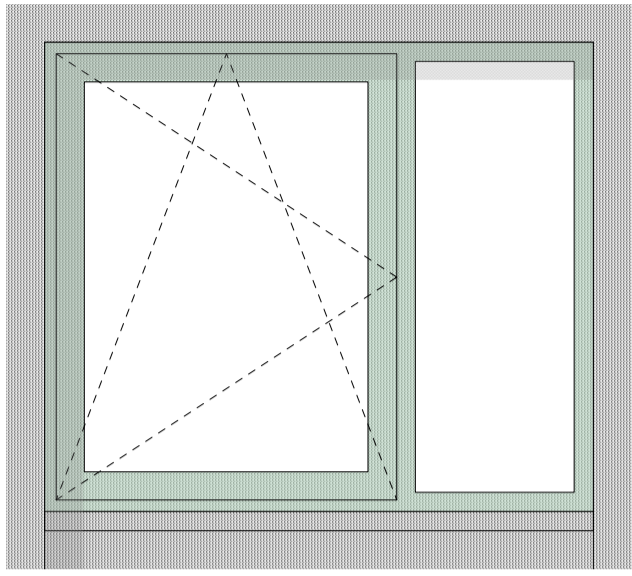

maître d'ouvrage opdrachtgever COMMUNE DE MOLENBEEK-SAINT-JEAN Département Infrastructures et Développement Urbain Rue du Comte de Flandre, 20 1080 Bruxelles GEMEENTE SINT JANS MOLENBEEK Afdeling Infrastructuur en Stedelijke Ontwikkeling Graaf van Vlaanderenstraat 20 1080 Brussel	architectes architecten Vers.A 113 Avenue Henri Jaspar 1060 Bruxelles Henri Jasparlaan 113 1060 Brussel +132 (0)499 49 13 05 guillaume@versa-architecture.be	projet project "Un immeuble de 3 logements et d'un équipement casco au rez-de-chaussée" Quai de l'Industrie 5 - 5B 1080 Molenbeek-Saint-Jean "Een gebouw met 3 woningen en een casco voorziening op de begane grond" Nijverheidskaai 5 + 5B 1080 Sint Jans Molenbeek	Détail fenêtres / Detail ramen 4			
			Modification Wijziging	stade/staat ADJ	format/formaat A3	échelle/schaal 1/5 - 1/20
			date/datum 23/06/2024	n° plan D - 24	index A	

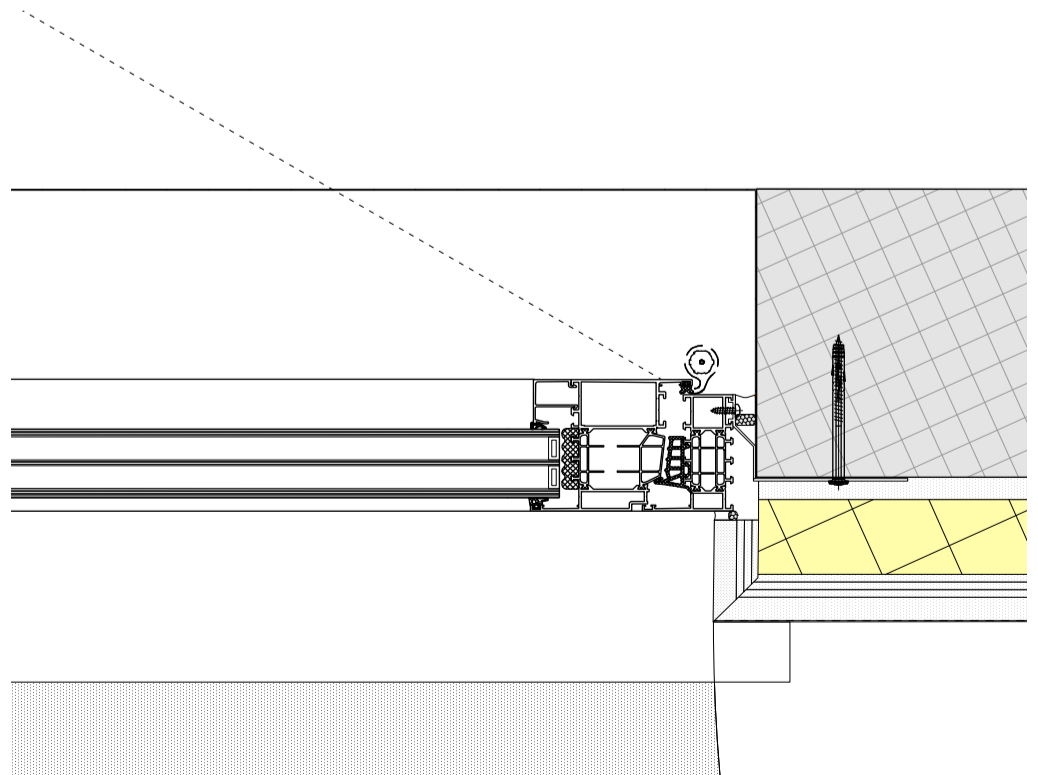
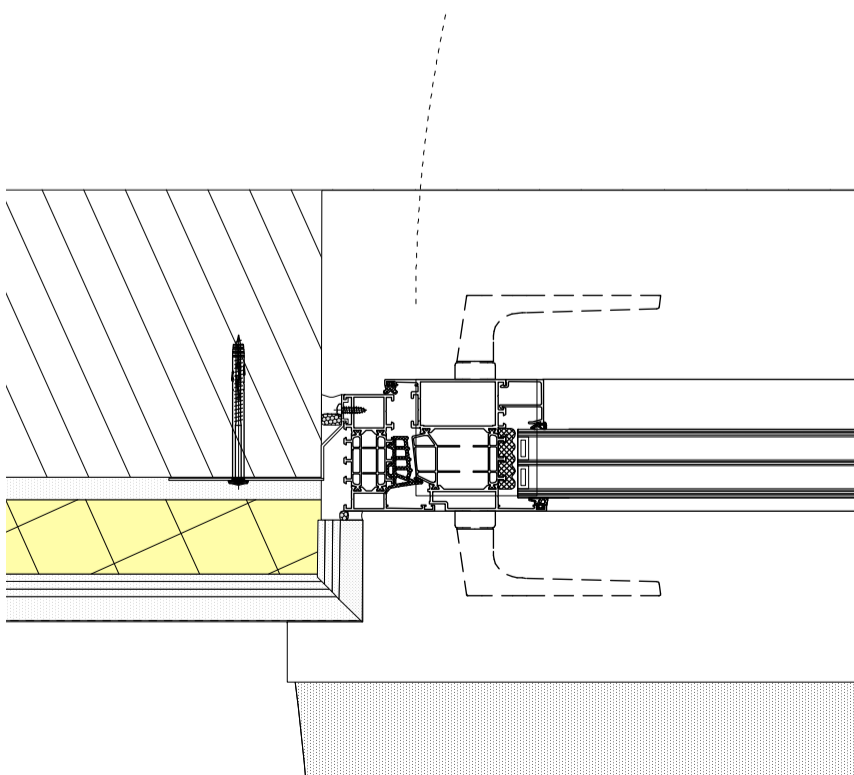
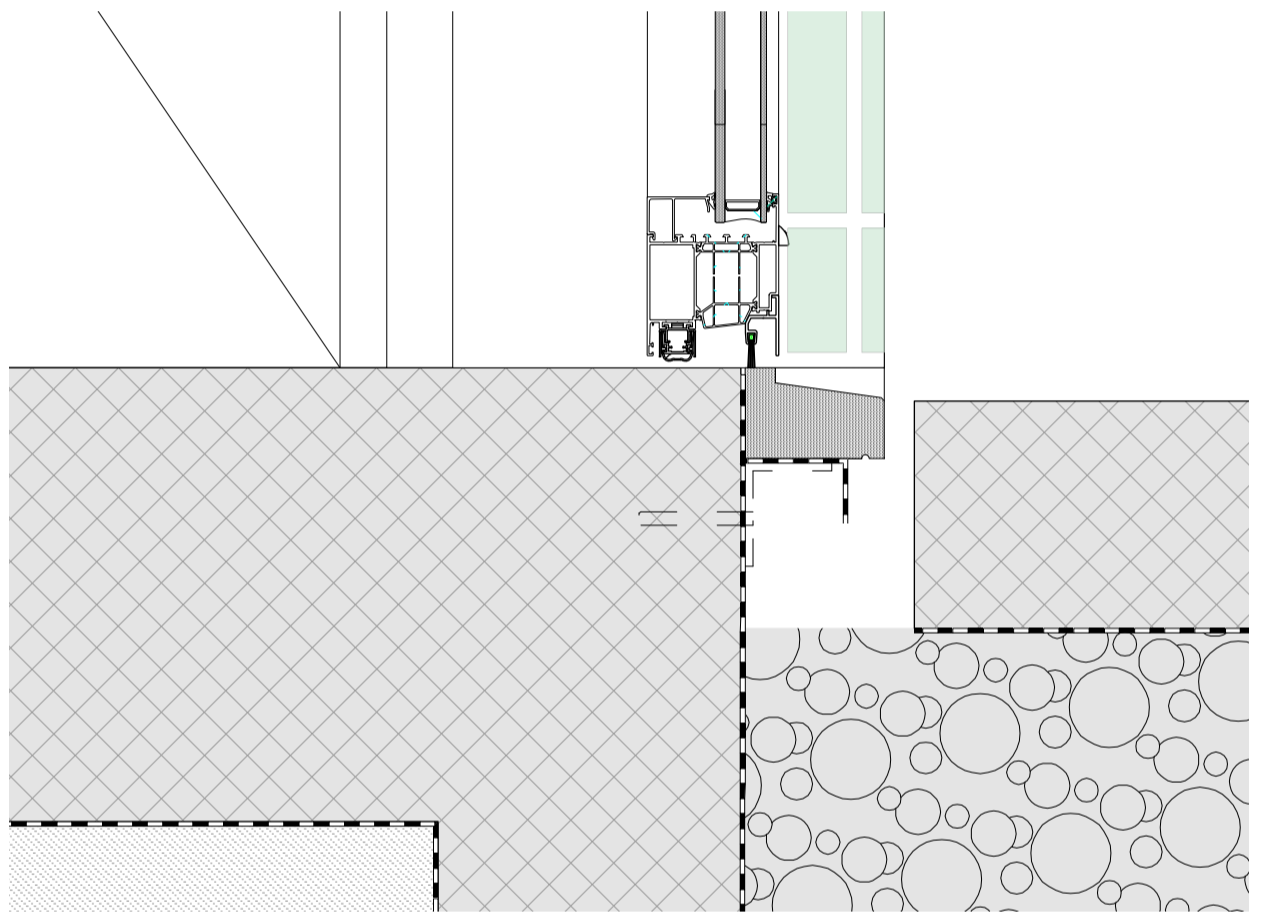
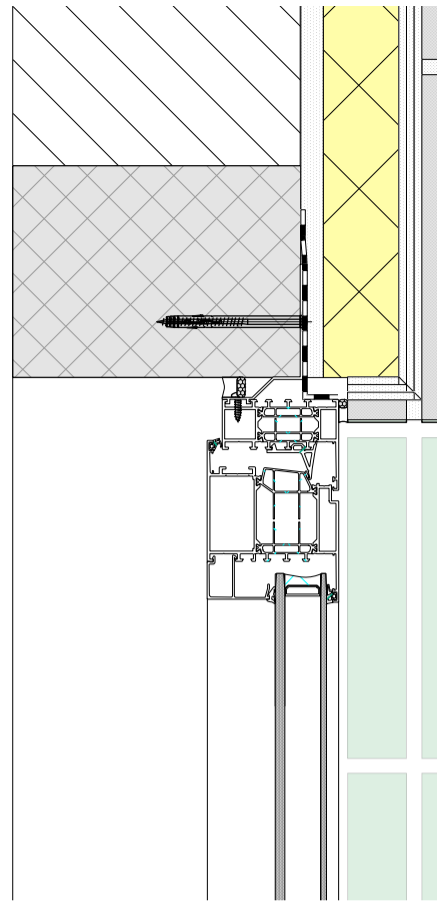
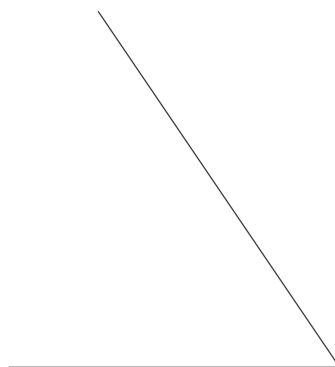
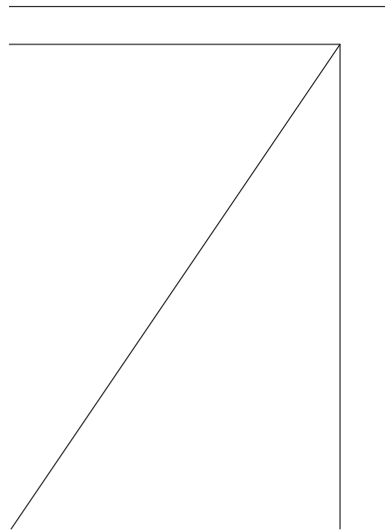
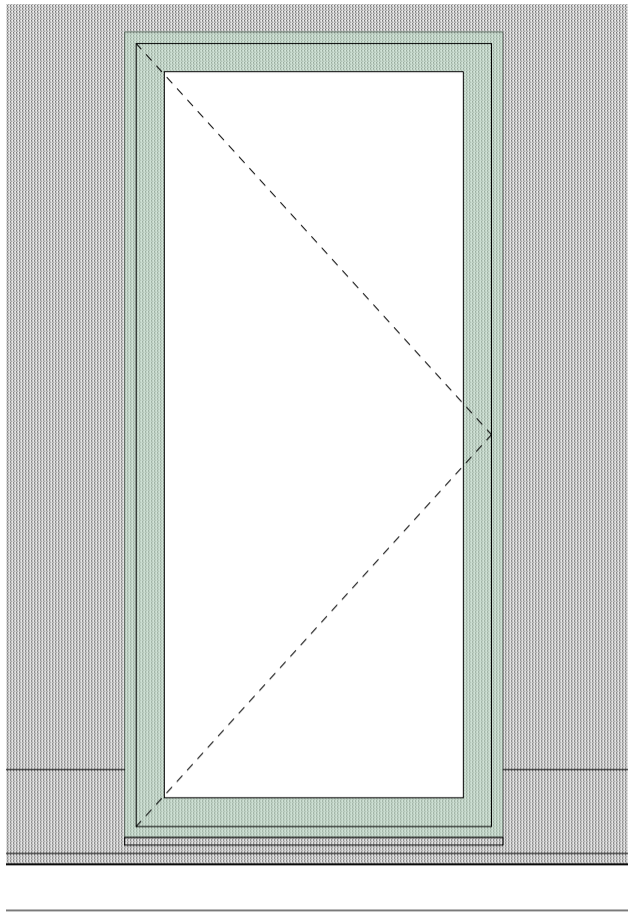

maître d'ouvrage opdrachtgever COMMUNE DE MOLENBEEK-SAINT-JEAN Département Infrastructures et Développement Urbain Rue du Comte de Flandre, 20 1080 Bruxelles GEMEENTE SINT JANS MOLENBEEK Afdeling Infrastructuur en Stedelijke Ontwikkeling Graaf van Vlaanderenstraat 20 1080 Brussel	architectes architecten Vers.A 113 Avenue Henri Jaspar 1060 Bruxelles Henri Jasparlaan 113 1060 Brussel +32 (0)499 49 13 05 guillaume@versa-architecture.be	projet project "Un immeuble de 3 logements et d'un équipement casco au rez-de-chaussée" Quai de l'Industrie 5 - 5B 1080 Molenbeek-Saint-Jean "Een gebouw met 3 woningen en een casco voorziening op de begane grond" Nijverheidskaai 5 + 5B 1080 Sint Jans Molenbeek	Détail portes 3 / Detail deuren 3			stade/staat ADJ	format/formaat A3	échelle/schaal 1/5 - 1/20
			Modification Wijziging	date/datum 11/07/2024	n° plan D - 25	index A		